

Mensuario Estadístico* para Cebolla
Egresos de cebolla en fresco fuera de la Región Protegida Patagónica
Noviembre de 2011



Egresos totales según mercado de destino

Toneladas

DESTINO	Ene	Feb	Mar	Abr	May	Jun	Jul	Ago	Sep	Oct	Nov	Total	%
VOLUMEN COMERCIALIZADO	9.118,84	22.628,40	75.525,76	93.607,27	89.762,82	78.053,76	37.687,31	24.225,47	6.223,74	40,11	19,48	436.892,96	100,00%
MERCADO INTERNO	9.118,84	22.225,10	35.391,28	36.853,59	37.701,10	35.798,45	33.480,61	23.833,47	6.223,74	40,11	19,48	240.685,77	55,09%
EXPORTACION	0,00	403,30	40.134,48	56.753,68	52.061,73	42.255,31	4.206,70	392,00	0,00	0,00	0,00	196.207,19	44,91%

Fuente: FUNBAPA

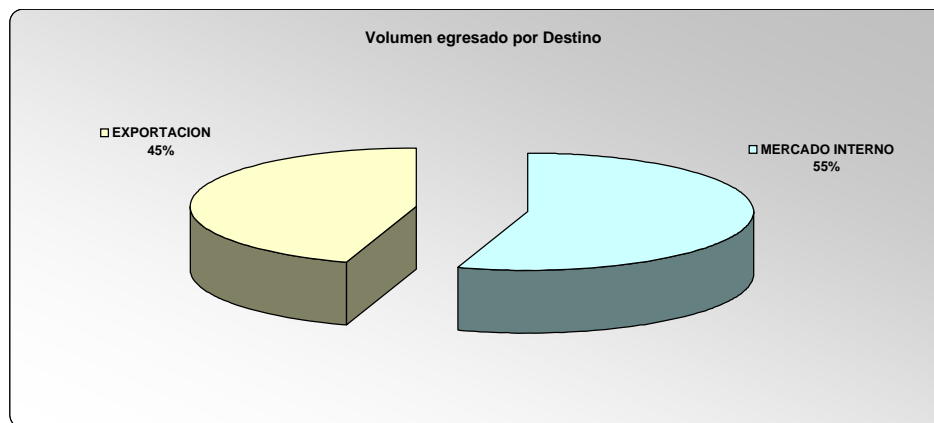
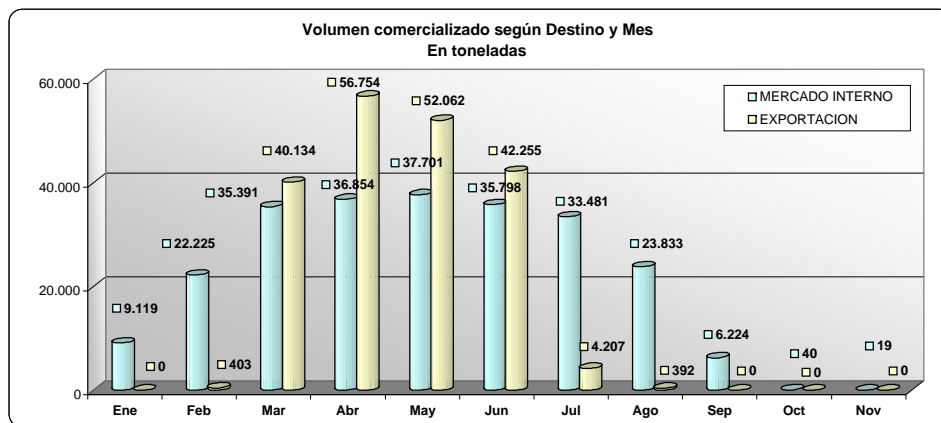

Egresos totales según Región de destino (*) Exportación

Toneladas

CONTINENTE	PAIS	Ene	Feb	Mar	Abr	May	Jun	Jul	Ago	Sep	Oct	Nov	TOTAL	%
MERCOSUR	BRASIL	0,00	0,00	31.071,10	45.440,53	51.007,00	41.675,11	2.770,20	0,00	0,00	0,00	0,00	171.963,94	87,64%
	URUGUAY	0,00	0,00	0,00	28,00	0,00	555,20	1.436,50	392,00	0,00	0,00	0,00	2.411,70	1,23%
EUROPA	ALEMANIA	0,00	0,00	348,00	221,50	0,00	0,00	0,00	0,00	0,00	0,00	0,00	569,50	0,29%
	AUSTRIA	0,00	0,00	0,00	50,00	0,00	0,00	0,00	0,00	0,00	0,00	0,00	50,00	0,03%
	BELGICA	0,00	198,30	3.356,85	4.082,65	523,48	0,00	0,00	0,00	0,00	0,00	0,00	8.161,28	4,16%
	ESPAÑA	0,00	0,00	395,00	336,60	41,60	0,00	0,00	0,00	0,00	0,00	0,00	773,20	0,39%
	FRANCIA	0,00	50,00	508,40	340,90	0,00	0,00	0,00	0,00	0,00	0,00	0,00	899,30	0,46%
	HOLANDA	0,00	0,00	1.552,53	3.073,45	404,50	0,00	0,00	0,00	0,00	0,00	0,00	5.030,47	2,56%
	ITALIA	0,00	25,00	917,50	347,40	0,00	0,00	0,00	0,00	0,00	0,00	0,00	1.289,90	0,66%
	PORTUGAL	0,00	130,00	234,00	0,00	0,00	0,00	0,00	0,00	0,00	0,00	0,00	364,00	0,19%
UNION EUROPEA	0,00	0,00	1.751,10	2.832,65	85,15	0,00	0,00	0,00	0,00	0,00	0,00	4.668,90	2,38%	
AMERICA	CHILE	0,00	0,00	0,00	0,00	0,00	25,00	0,00	0,00	0,00	0,00	0,00	25,00	0,01%
Total general		0,00	403,30	40.134,48	56.753,68	52.061,73	42.255,31	4.206,70	392,00	0,00	0,00	0,00	196.207,19	100,00%

Fuente: FUNBAPA

(*) Los datos consignados no implican necesariamente que el país referido conforme el destino final de la totalidad de la fruta ingresada. La misma puede ser redistribuida a otros países.

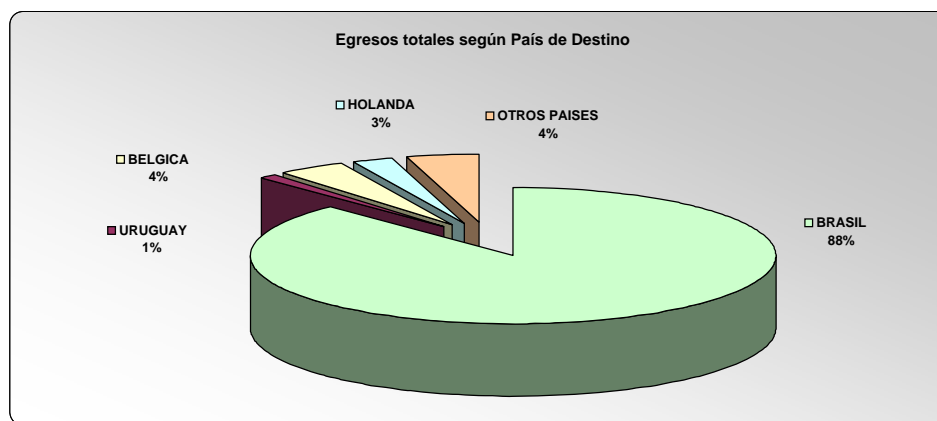
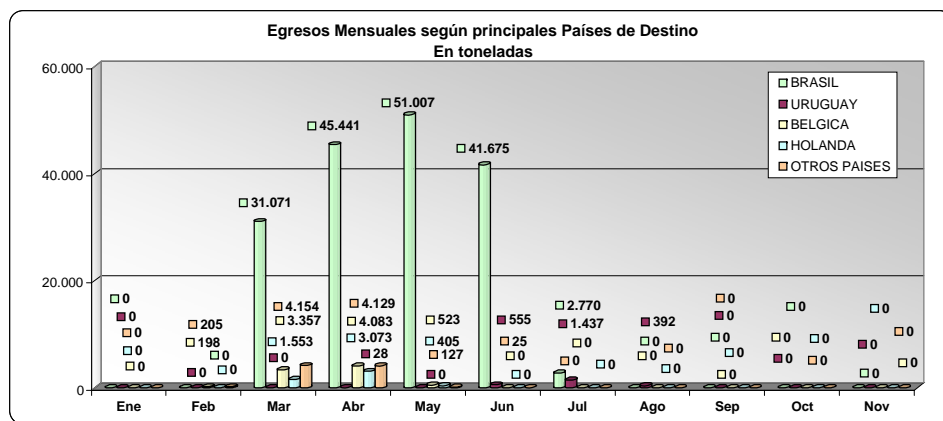

Egresos totales según Región de destino (*): Mercado Interno

Toneladas

REGION	PROVINCIA	Ene	Feb	Mar	Abr	May	Jun	Jul	Ago	Sep	Oct	Nov	TOTAL	%
CUYO	LA RIOJA	0,00	0,00	137,00	109,00	25,20	50,00	0,00	27,50	0,00	0,00	0,00	348,70	0,14%
	MENDOZA	0,00	284,60	716,40	1.414,48	1.790,66	1.909,63	1.732,90	1.164,90	120,70	0,00	0,00	9.134,27	3,80%
	SAN JUAN	76,62	134,00	656,46	752,15	867,02	378,84	206,99	25,00	0,00	0,00	0,00	3.097,08	1,29%
	SAN LUIS	0,00	0,00	69,80	0,00	0,00	24,00	8,60	0,00	0,00	0,00	0,00	102,40	0,04%
NORESTE ARGENTINO	CHACO	99,00	218,00	179,40	270,82	196,20	263,40	248,00	149,20	0,00	0,00	0,00	1.624,02	0,67%
	CORRIENTES	147,00	242,78	504,25	580,65	613,30	370,44	296,20	319,20	56,00	0,00	0,00	3.129,82	1,30%
	FORMOSA	1.075,40	2.184,60	3.736,32	3.110,92	3.292,05	3.446,72	3.101,91	1.436,11	35,00	0,00	0,00	21.419,03	8,90%
	MISIONES	871,25	1.755,45	2.294,52	1.984,56	1.821,24	1.942,61	1.904,22	1.287,09	394,25	2,00	0,00	14.257,19	5,92%
NOROESTE ARGENTINO	CATAMARCA	0,00	0,00	0,00	24,00	24,00	0,00	26,00	0,00	0,00	0,00	0,00	74,00	0,03%
	JUJUY	46,00	28,60	137,80	260,77	677,76	232,28	151,20	50,60	0,00	0,00	0,00	1.585,01	0,66%
	SALTA	0,00	0,00	14,00	158,50	49,70	23,16	0,00	25,00	0,00	0,00	0,00	270,36	0,11%
	SGO. DEL ESTERO	49,00	25,00	144,20	94,80	218,00	170,30	194,90	52,50	0,00	0,00	0,00	948,70	0,39%
PAMPEANA	TUCUMAN	0,00	271,30	575,13	705,68	955,90	839,60	815,65	948,37	54,10	0,00	0,00	5.165,73	2,15%
	BUENOS AIRES	5.231,76	13.675,46	20.459,11	20.697,99	19.971,04	19.137,58	18.207,69	13.494,57	4.602,33	36,59	19,20	135.533,31	56,31%
	CAPITAL FEDERAL	325,40	355,58	285,22	514,04	496,44	411,19	488,30	345,72	49,00	0,00	0,00	3.270,89	1,36%
	CORDOBA	211,77	760,36	1.678,13	2.227,39	2.416,47	2.099,13	2.083,20	1.708,00	275,07	0,00	0,00	13.459,51	5,59%
	ENTRE RIOS	224,12	407,78	404,73	383,69	556,12	455,97	324,75	217,60	78,60	0,00	0,00	3.053,36	1,27%
LA PAMPA	LA PAMPA	1,08	3,09	75,22	100,36	121,78	71,92	86,19	38,76	8,40	1,52	0,28	508,59	0,21%
	SANTA FE	760,44	1.878,50	3.323,59	3.463,80	3.608,23	3.971,69	3.603,91	2.543,35	550,30	0,00	0,00	23.703,80	9,85%
Total general		9.118,84	22.225,10	35.391,28	36.853,59	37.701,10	35.798,45	33.480,61	23.833,47	6.223,74	40,11	19,48	240.685,77	100,00%

Fuente: FUNBAPA

(*) Los datos consignados no implican necesariamente que la provincia referida conforme el destino final de la totalidad de la fruta ingresada. La misma puede ser redistribuida a otras provincias.

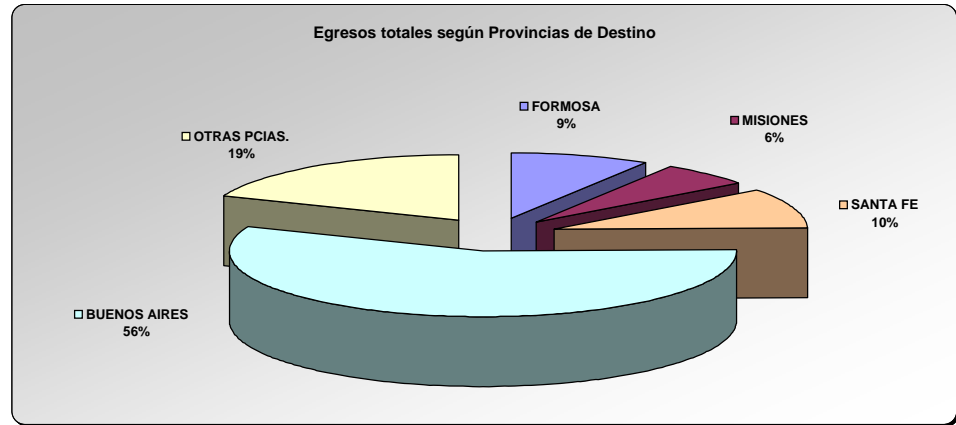
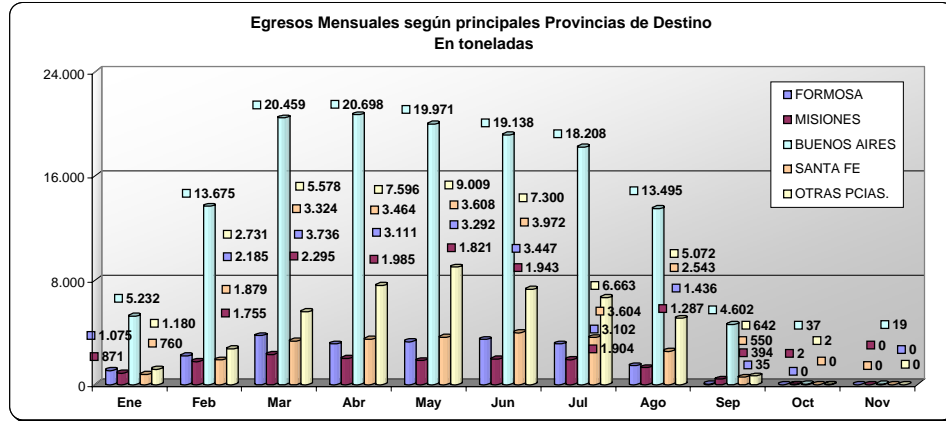

Egresos totales por Variedades: Exportación

Toneladas

VARIEDAD	Ene	Feb	Mar	Abr	May	Jun	Jul	Ago	Sep	Oct	Nov	Total	%
Roja	0,00	0,00	0,00	181,60	40,26	0,00	0,00	0,00	0,00	0,00	0,00	221,86	0,11%
Blanca	0,00	0,00	26,00	156,20	2,00	0,00	0,00	0,00	0,00	0,00	0,00	184,20	0,09%
Amarilla	0,00	403,30	40.108,47	56.415,88	52.019,47	42.255,31	4.206,70	392,00	0,00	0,00	0,00	195.801,13	99,79%
Total general	0,00	403,30	40.134,48	56.753,68	52.061,73	42.255,31	4.206,70	392,00	0,00	0,00	0,00	196.207,19	100,00%

Fuente: FUNBAPA

Egresos totales por Variedades: Mercado Interno

Toneladas

VARIEDAD	Ene	Feb	Mar	Abr	May	Jun	Jul	Ago	Sep	Oct	Nov	Total	%
Otras	0,00	28,00	209,27	32,03	9,00	0,00	1,00	15,00	0,00	0,00	0,00	294,30	0,12%
Roja	19,40	22,16	216,45	587,91	668,96	190,17	167,14	0,54	5,88	0,00	0,00	1.878,61	0,78%
Blanca	0,00	0,10	24,16	226,14	182,92	130,04	88,53	16,20	1,00	0,00	0,00	669,08	0,28%
Amarilla	9.099,44	22.174,84	34.941,41	36.007,52	36.840,22	35.478,24	33.223,95	23.801,73	6.216,86	40,11	19,48	237.843,78	98,82%
Total general	9.118,84	22.225,10	35.391,28	36.853,59	37.701,10	35.798,45	33.480,61	23.833,47	6.223,74	40,11	19,48	240.685,77	100,00%

Fuente: FUNBAPA

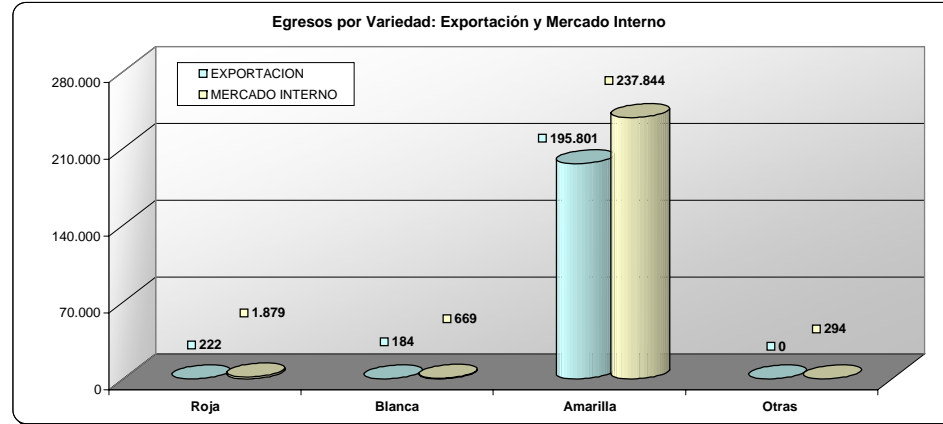

Egresos totales según Tipo de Producción

Toneladas

PRODUCCION	Ene	Feb	Mar	Abr	May	Jun	Jul	Ago	Sep	Oct	Nov	Total	%
CONVENCIONAL	0,00	328,30	37.912,30	53.573,30	51.500,43	42.181,91	4.206,70	392,00	0,00	0,00	0,00	190.094,93	96,88%
INTEGRADA	0,00	0,00	1.376,70	1.900,33	456,68	53,40	0,00	0,00	0,00	0,00	0,00	3.787,11	1,93%
ORGANICA	0,00	75,00	845,48	1.280,05	104,63	20,00	0,00	0,00	0,00	0,00	0,00	2.325,15	1,19%
Total general	0,00	403,30	40.134,48	56.753,68	52.061,73	42.255,31	4.206,70	392,00	0,00	0,00	0,00	196.207,19	100,00%

Fuente: FUNBAPA

Egresos totales por Localidad de Origen (*) Exportación

Toneladas

DEPARTAMENTOS	LOCALIDADES	Ene	Feb	Mar	Abr	May	Jun	Jul	Ago	Sep	Oct	Nov	Total	%
ADOLFO ALSINA	VIEDMA	0,00	81,60	2.242,68	1.567,58	568,33	585,00	28,00	0,00	0,00	0,00	0,00	5.073,18	100,00%
Total ADOLFO ALSINA		0,00	81,60	2.242,68	1.567,58	568,33	585,00	28,00	0,00	0,00	0,00	0,00	5.073,18	100,00%
AVELLANEDA	CHOELE CHOEL	0,00	0,00	52,00	0,00	0,00	82,80	110,00	0,00	0,00	0,00	0,00	244,80	5,10%
	LAMARQUE	0,00	116,70	1.541,63	1.482,38	291,25	48,80	0,00	0,00	0,00	0,00	0,00	3.480,75	72,58%
	LUIS BELTRAN	0,00	0,00	486,20	436,70	147,60	0,00	0,00	0,00	0,00	0,00	0,00	1.070,50	22,32%
Total AVELLANEDA		0,00	116,70	2.079,83	1.919,08	438,85	131,60	110,00	0,00	0,00	0,00	0,00	4.796,05	100,00%
OTROS DEPARTAMENTOS	LA ADELA	0,00	0,00	0,00	84,00	56,00	0,00	0,00	0,00	0,00	0,00	0,00	140,00	100,00%
Total OTROS DEPARTAMENTOS		0,00	0,00	0,00	84,00	56,00	0,00	0,00	0,00	0,00	0,00	0,00	140,00	100,00%
PATAGONES	PRADERE	0,00	0,00	8.491,24	8.384,15	14.602,40	10.503,90	1.327,60	280,00	0,00	0,00	0,00	43.589,29	62,44%
	VILLALONGA	0,00	130,00	3.980,71	7.312,94	7.290,40	6.577,96	872,00	56,00	0,00	0,00	0,00	26.220,01	37,56%
Total PATAGONES		0,00	130,00	12.471,95	15.697,09	21.892,80	17.081,86	2.199,60	336,00	0,00	0,00	0,00	69.809,29	100,00%
PICHI MAHUIDA	RIO COLORADO	0,00	0,00	744,60	1.727,40	2.075,30	1.920,78	196,50	0,00	0,00	0,00	0,00	6.664,58	100,00%
Total PICHI MAHUIDA		0,00	0,00	744,60	1.727,40	2.075,30	1.920,78	196,50	0,00	0,00	0,00	0,00	6.664,58	100,00%
VILLARINO	PEDRO LURO	0,00	0,00	8.444,03	15.749,54	10.219,23	9.098,56	918,90	0,00	0,00	0,00	0,00	44.430,26	43,76%
	HILARIO ASCASUBI	0,00	0,00	10.746,90	12.440,03	9.818,85	7.716,26	448,50	28,00	0,00	0,00	0,00	41.198,54	40,58%
	MAYOR BURATOVICH	0,00	75,00	3.065,10	5.378,39	3.691,90	3.364,25	305,20	28,00	0,00	0,00	0,00	15.907,84	15,67%
Total VILLARINO		0,00	75,00	22.256,03	33.567,96	23.729,98	20.179,07	1.672,60	56,00	0,00	0,00	0,00	101.536,63	100,00%
CONESA	GENERAL CONESA	0,00	0,00	339,40	2.190,58	3.300,48	2.357,00	0,00	0,00	0,00	0,00	0,00	8.187,46	100,00%
Total CONESA		0,00	0,00	339,40	2.190,58	3.300,48	2.357,00	0,00	0,00	0,00	0,00	0,00	8.187,46	100,00%
Total general		0,00	403,30	40.134,48	56.753,68	52.061,73	42.255,31	4.206,70	392,00	0,00	0,00	0,00	196.207,19	100,00%

Fuente: FUNBAPA

(*) Los datos consignados por Localidad de Origen, corresponden al lugar de Empaque, las cuales reciben de la misma u otras Localidades de producción. La Cebolla con Localidades de Producción (Río Negro) pueden ser procesada en el mismo lugar (Localidad de Origen) y egresar con destino final; o pueden ser enviada al Sur de la Provincia de Buenos Aires y ser reprocessada en otro Galpón de Empaque (Localidad de Origen) con destino final.

Egresos totales por Localidad de Origen (*): Mercado Interno

Toneladas

DEPARTAMENTOS	LOCALIDADES	Ene	Feb	Mar	Abr	May	Jun	Jul	Ago	Sep	Oct	Nov	Total	%
ADOLFO ALSINA	VIEDMA	24,00	83,18	562,35	1.300,58	2.161,97	3.635,49	3.089,99	1.540,61	316,09	0,00	0,00	12.714,24	99,48%
	GUARDIA MITRE	0,00	0,00	0,00	0,00	0,00	0,00	67,00	0,00	0,00	0,00	0,00	67,00	0,52%
Total ADOLFO ALSINA		24,00	83,18	562,35	1.300,58	2.161,97	3.635,49	3.156,99	1.540,61	316,09	0,00	0,00	12.781,24	100,00%
AVELLANEDA	CHIMPAY	0,00	0,00	0,00	0,00	0,00	52,00	91,00	0,00	0,00	0,00	0,00	143,00	1,45%
	CHOELE CHOEL	0,00	0,00	125,00	312,00	592,30	103,00	664,90	1.160,49	215,40	0,00	0,00	3.173,09	32,20%
	LAMARQUE	0,16	0,00	176,02	489,72	1.076,42	729,43	1.020,66	195,84	3,40	0,00	0,00	3.691,64	37,46%
	LUIS BELTRAN	0,00	0,00	25,25	345,84	584,19	595,07	271,46	258,00	767,79	0,00	0,00	2.847,60	28,89%
Total AVELLANEDA		0,16	0,00	326,27	1.147,56	2.252,91	1.479,50	2.048,02	1.614,33	986,59	0,00	0,00	9.855,34	100,00%
GENERAL ROCA	ALLEN	0,00	0,00	0,00	0,00	0,00	27,60	33,60	31,88	12,40	0,00	0,00	105,48	6,68%
	CERVANTES	0,00	1,70	1,26	1,62	1,88	1,00	0,00	0,00	0,00	0,00	0,00	7,46	0,47%
	CIPOLETTI	0,00	0,00	0,00	1,06	1,14	0,00	0,00	17,71	0,00	0,00	0,00	19,91	1,26%
	GENERAL ROCA	0,00	0,00	0,00	0,00	68,20	3,00	364,81	832,11	66,80	0,00	0,00	1.334,92	84,55%
	INGENIERO HUERGO	0,00	3,60	1,80	0,00	0,00	0,00	0,00	0,00	0,00	0,00	0,00	5,40	0,34%
	VILLA REGINA	0,52	0,84	0,64	2,22	9,50	8,40	30,20	15,90	7,00	1,52	0,28	77,02	4,88%
	VILLA EL MANZANO	0,00	0,00	0,00	0,00	0,00	3,60	25,00	0,00	0,00	0,00	0,00	28,60	1,81%
Total GENERAL ROCA		0,52	6,14	3,70	4,90	80,72	43,60	453,61	897,60	86,20	1,52	0,28	1.578,80	100,00%
OTROS DEPARTAMENTOS	LA ADELA	0,00	0,00	145,15	336,80	270,00	177,00	0,00	0,00	0,00	0,00	0,00	928,95	96,01%
	TENIENTE ORIGONE	0,00	0,00	0,00	0,00	25,00	0,00	0,00	0,00	0,00	0,00	0,00	25,00	2,58%
	TRELEW	0,00	0,00	0,00	0,00	0,00	0,00	0,00	8,40	0,00	0,00	0,00	8,40	0,87%
	CHOSMALAL	0,00	0,00	5,20	0,00	0,00	0,00	0,00	0,00	0,00	0,00	0,00	5,20	0,54%
Total OTROS DEPARTAMENTOS		0,00	0,00	150,35	336,80	295,00	177,00	0,00	8,40	0,00	0,00	0,00	967,55	100,00%
PATAGONES	C. DE PATAGONES	0,00	27,30	27,50	0,00	0,00	0,00	0,00	0,00	0,00	0,00	0,00	54,80	0,10%
	PRADERE	1.412,88	3.455,57	5.754,98	5.401,24	4.314,59	4.871,03	3.192,92	3.443,51	1.067,14	2,00	0,00	32.915,86	57,14%
	VILLALONGA	234,30	1.115,71	3.026,30	3.859,88	4.320,16	4.085,84	3.444,65	3.633,69	910,34	0,00	0,00	24.630,86	42,76%
Total PATAGONES		1.647,18	4.598,58	8.808,79	9.261,12	8.634,75	8.956,88	6.637,57	7.077,20	1.977,48	2,00	0,00	57.601,52	100,00%
PICHI MAHUIDA	RIO COLORADO	1,67	136,55	557,63	726,79	1.177,69	1.872,42	2.438,86	1.001,22	34,94	0,00	0,00	7.947,78	100,00%
Total PICHI MAHUIDA		1,67	136,55	557,63	726,79	1.177,69	1.872,42	2.438,86	1.001,22	34,94	0,00	0,00	7.947,78	100,00%
VILLARINO	MEDANOS	5,00	9,40	25,03	1,08	0,00	1,76	15,40	1,20	0,60	0,00	0,00	59,47	0,05%
	PEDRO LURO	5.114,87	10.954,50	13.968,42	13.219,85	10.996,16	9.287,19	7.615,23	6.290,20	1.339,13	35,65	16,80	78.837,99	59,95%
	HILARIO ASCASUBI	1.584,79	4.284,22	7.379,81	6.302,88	5.141,60	4.622,75	5.367,74	2.350,04	874,16	0,00	0,00	37.907,99	28,83%
	MAYOR BURATOVICH	736,25	1.919,16	2.918,10	2.537,72	2.315,71	1.506,96	1.608,95	1.017,27	132,02	0,94	2,40	14.695,49	11,18%
Total VILLARINO		7.440,91	17.167,29	24.291,36	22.061,52	18.453,47	15.418,66	14.607,32	9.658,71	2.345,91	36,59	19,20	131.500,93	100,00%
CONESA	GENERAL CONESA	4,40	233,36	690,84	2.014,32	4.644,60	4.214,91	4.138,25	2.035,40	476,54	0,00	0,00	18.452,61	100,00%
Total CONESA		4,40	233,36	690,84	2.014,32	4.644,60	4.214,91	4.138,25	2.035,40	476,54	0,00	0,00	18.452,61	100,00%
Total general		9.118,84	22.225,10	35.391,28	36.853,59	37.701,10	35.798,45	33.480,61	23.833,47	6.223,74	40,11	19,48	240.685,77	100,00%

Fuente: FUNBAPA

(*) Los datos consignados por Localidad de Origen, corresponden al lugar de Empaque, las cuales reciben de la misma u otras Localidades de producción. La Cebolla con Localidades de Producción (Río Negro) pueden ser procesada en el mismo lugar (Localidad de Origen) y egresar con destino final; o pueden ser enviada al Sur de la Provincia de Buenos Aires y ser reprocesada en otro Galpón de Empaque (Localidad de Origen) con destino final.

Egresos totales por Punto de Salida

Toneladas

PUNTO DE SALIDA	DESTINO	Ene	Feb	Mar	Abr	May	Jun	Jul	Ago	Sep	Oct	Nov	Total	%
Bernardo de Irigoyen/Dionisio Cerqueiri	BRASIL	0,00	0,00	5.366,00	8.953,72	10.713,92	7.169,48	166,00	0,00	0,00	0,00	0,00	32.369,12	16,50%
Buenos Aires	ALEMANIA	0,00	0,00	348,00	50,00	0,00	0,00	0,00	0,00	0,00	0,00	0,00	398,00	0,20%
	BELGICA	0,00	0,00	205,60	368,48	25,00	0,00	0,00	0,00	0,00	0,00	0,00	599,08	0,31%
	BRASIL	0,00	0,00	132,00	0,00	0,00	0,00	0,00	0,00	0,00	0,00	0,00	132,00	0,07%
	ESPAÑA	0,00	0,00	370,00	336,60	41,60	0,00	0,00	0,00	0,00	0,00	0,00	748,20	0,38%
	FRANCIA	0,00	50,00	508,40	190,70	0,00	0,00	0,00	0,00	0,00	0,00	0,00	749,10	0,38%
	HOLANDA	0,00	0,00	1.552,53	2.580,99	404,50	0,00	0,00	0,00	0,00	0,00	0,00	4.538,01	2,31%
	ITALIA	0,00	25,00	887,25	322,40	0,00	0,00	0,00	0,00	0,00	0,00	0,00	1.234,65	0,63%
	PORTUGAL	0,00	104,00	234,00	0,00	0,00	0,00	0,00	0,00	0,00	0,00	0,00	338,00	0,17%
	UNION EUROPEA	0,00	0,00	1.751,10	2.832,65	85,15	0,00	0,00	0,00	0,00	0,00	0,00	4.668,90	2,38%
Colon - Paysandú	URUGUAY	0,00	0,00	0,00	28,00	0,00	223,60	700,50	364,00	0,00	0,00	0,00	1.316,10	0,67%
Monte Aymond	CHILE	0,00	0,00	0,00	0,00	0,00	25,00	0,00	0,00	0,00	0,00	0,00	25,00	0,01%
Paso de los Libres - Uruquayana	BRASIL	0,00	0,00	29,00	401,20	839,20	700,00	27,00	0,00	0,00	0,00	0,00	1.996,40	1,02%
Puerto Iguazu	BRASIL	0,00	0,00	577,00	1.814,54	2.059,18	2.071,28	0,00	0,00	0,00	0,00	0,00	6.522,00	3,32%
San Antonio Este	ALEMANIA	0,00	0,00	0,00	171,50	0,00	0,00	0,00	0,00	0,00	0,00	0,00	171,50	0,09%
	AUSTRIA	0,00	0,00	0,00	50,00	0,00	0,00	0,00	0,00	0,00	0,00	0,00	50,00	0,03%
	BELGICA	0,00	198,30	3.151,25	3.714,18	498,48	0,00	0,00	0,00	0,00	0,00	0,00	7.562,20	3,85%
	BRASIL	0,00	0,00	0,00	28,50	27,00	0,00	0,00	0,00	0,00	0,00	0,00	55,50	0,03%
	ESPAÑA	0,00	0,00	25,00	0,00	0,00	0,00	0,00	0,00	0,00	0,00	0,00	25,00	0,01%
	FRANCIA	0,00	0,00	0,00	150,20	0,00	0,00	0,00	0,00	0,00	0,00	0,00	150,20	0,08%
	HOLANDA	0,00	0,00	0,00	492,46	0,00	0,00	0,00	0,00	0,00	0,00	0,00	492,46	0,25%
	ITALIA	0,00	0,00	30,25	25,00	0,00	0,00	0,00	0,00	0,00	0,00	0,00	55,25	0,03%
San Javier - Porto Xavier	BRASIL	0,00	0,00	16.702,84	22.179,39	25.291,80	17.543,43	1.619,70	0,00	0,00	0,00	0,00	83.337,16	42,47%
Santo Tomé - Sao Borja	BRASIL	0,00	0,00	8.264,26	12.063,18	12.075,90	14.190,92	957,50	0,00	0,00	0,00	0,00	47.551,76	24,24%
Gualeguaychu - Fray Bentos	URUGUAY	0,00	0,00	0,00	0,00	0,00	331,60	736,00	28,00	0,00	0,00	0,00	1.095,60	0,56%
Puerto Madryn	PORTUGAL	0,00	26,00	0,00	0,00	0,00	0,00	0,00	0,00	0,00	0,00	0,00	26,00	0,01%
Total general		0,00	403,30	40.134,48	56.753,68	52.061,73	42.255,31	4.206,70	392,00	0,00	0,00	0,00	196.207,19	100,00%

Fuente: FUNBAPA

*Nota: los datos aquí indicados son provisorios, sujetos a modificación.