



Mensuario Estadístico Septiembre de 2014 Egreso de Cebolla de la Región Protegida Patagónica

Área Técnica Estadística - Funbapa
Publicado: 7 de octubre de 2014



Egresos de CEBOLLA en fresco de la Región Protegida Patagónica

Periodo Enero / Septiembre 2.014

Egresos de Cebolla según mercado

TONELADAS

Tipo de Mercado	Enero	Febrero	Marzo	Abril	Mayo	Junio	Julio	Agosto	Setiembre	Total
Mercado Interno	12.849	25.302	34.336	35.585	41.672	36.966	35.976	34.300	21.284	278.270
Exportación	475	2.460	17.157	39.186	40.276	16.715	10.501	4.716	2.380	133.867
Total	13.324	27.763	51.493	74.771	81.949	53.681	46.478	39.016	23.663	412.138

Fuente: Funbapa

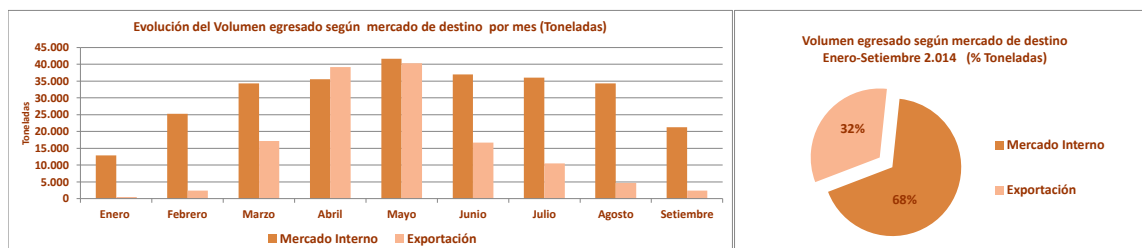

Exportación de cebolla según Región y País de destino(*)

TONELADAS

Mercados	País (*)	Enero	Febrero	Marzo	Abril	Mayo	Junio	Julio	Agosto	Setiembre	Total
Europa	Alemania	0	0	0	0	0	0	0	0	0	0
	Francia	0	0	441	47	0	0	0	0	0	488
	Holanda	0	0	0	0	0	0	0	0	0	0
	Inglaterra	0	0	44	0	0	0	0	0	0	44
	España	0	0	26	104	0	0	0	0	0	130
	Unión Europea	0	52	0	0	0	0	0	0	0	52
Mercosur	Brasil	0	1.372	15.421	38.503	38.512	15.399	8.849	2.480	535	121.072
	Paraguay	475	1.036	1.147	532	1.764	1.316	1.652	1.540	1.260	10.722
	Uruguay	0	0	0	0	0	0	0	672	560	1.232
América	EEUU	0	0	78	0	0	0	0	0	0	78
	Chile	0	0	0	0	0	0	0	25	25	50
Total exportación		475	2.460	17.157	39.186	40.276	16.715	10.501	4.716	2.380	133.867

Fuente: Funbapa

(*) Los datos consignados no implican necesariamente que el país referido conforme el destino final de la totalidad de la cebolla. La misma puede ser redistribuida a otros países.

Mercado Interno de cebolla por Región y provincia de destino (*)

TONELADAS

Región	Provincia	Enero	Febrero	Marzo	Abril	Mayo	Junio	Julio	Agosto	Setiembre	Total
Pampeña	Buenos Aires	7.264	15.341,0	19.304,7	19.746	22.545	21.681	20.247	19.681	13.285	159.095
	Capital Federal	86	177,4	463,5	411	645	297	421	484	145	3.129
	Córdoba	144	1.134,8	1.993,0	2.140	3.076	2.574	2.682	2.548	1.376	17.668
	Entre Ríos	115	156,4	399,5	279	320	339	337	268	107	2.321
	La Pampa	2	24,0	6,6	8	25	86	52	111	54	370
	Santa Fe	1.369	2.690,2	3.623,2	3.951	4.222	3.160	3.632	3.138	1.541	27.327
NEA	Chaco	24	154,5	303,8	331	192	148	93	225	98	1.569
	Corrientes	150	584,3	1.419,6	1.038	500	461	449	384	142	5.127
	Formosa	2.724	2.589,4	3.173,6	3.233	3.847	2.116	3.434	2.195	2.539	25.850
	Misiones	741	1.815,6	2.077,0	1.981	2.397	1.408	1.490	1.454	1.222	14.586
NOA	Jujuy	55	131,1	231,1	232	474	802	557	478	48	3.008
	Salta	0	25,0	97,0	149	103	208	117	28	0	727
	Sgo. del Estero	25	126,3	202,0	256	244	248	174	50	0	1.325
	Tucumán	125	302,2	677,1	829	1.235	1.159	1.088	1.118	221	6.755
	La Rioja	0	0,0	0,0	0	0	0	2	0	0	2
Cuyo	Mendoza	0	50	241	949	1.585	1.830	1.033	1.757	482	7.927
	San Juan	0	0,0	123,0	50	238	397	169	379	24	1.380
	San Luis	25	0	0	0	27	52	0	0	0	104
Total general		12.849	25.302	34.336	35.585	41.672	36.966	35.976	34.300	21.284	278.270

Fuente: Funbapa

(*) Los datos consignados no implican necesariamente que la provincia referida conforme el destino final de la totalidad de la cebolla ingresada. La misma puede ser redistribuida a otras provincias.

Egresos totales por Variedad: EXPORTACIÓN

TONELADAS

Tipo	Enero	Febrero	Marzo	Abril	Mayo	Junio	Julio	Agosto	Setiembre	Total
Amarilla	475	2.460	16.664	38.729	40.178	16.682	10.497	4.716	2.380	132.781
Roja	0	0	439	387	85	34	4	0	0	948
Blanca	0	0	54	70	14	0	0	0	0	138
Total general	475	2.460	17.157	39.186	40.276	16.715	10.501	4.716	2.380	133.867

Fuente: Funbapa

Egresos totales por Variedad: MERCADO INTERNO

TONELADAS

Tipo	Enero	Febrero	Marzo	Abril	Mayo	Junio	Julio	Agosto	Setiembre	Total
Amarilla	12.831	25.099	33.988	35.370	41.414	36.836	35.831	34.053	21.234	255.421
Roja	18	204	327	190	229	126	143	247	50	1.483
Blanca	0	0	22	25	29	4	3	0	0	83
Total general	12.849	25.302	34.336	35.585	41.672	36.966	35.976	34.300	21.284	278.270

Fuente: Funbapa

Egresos Totales por Localidad de Origen: EXPORTACIÓN

TONELADAS

Departamento	Localidad (*)	Enero	Febrero	Marzo	Abril	Mayo	Junio	Julio	Agosto	Setiembre	Total
Adolfo Alsina	Viedma	0	0	622	1.182	3.203	1.038	743	162	28	6.978
	Guardia Mitre	0	0	0	0	0	0	0	0	0	0
Total A. Alsina		0	0	622	1.182	3.203	1.038	743	162	28	6.978
Avellaneda	Choele Choele	0	0	0	0	0	0	0	0	0	0
	Lamarque	0	0	56	639	0	0	0	0	84	779
	Luis Beltran	0	0	140	503	663	867	699	56	0	2.928
Total Avellaneda		0	0	140	559	1.302	867	699	56	84	3.707
Patagones	C. de Patagones	0	0	0	0	0	0	0	0	0	0
	Pradere	140	835	3.281	6.295	6.785	4.073	1.863	476	196	23.945
	Villalonga	0	27	3.147	7.127	7.189	4.217	4.264	2.708	1.422	30.101
Total Patagones		140	862	6.428	13.422	13.974	8.290	6.128	3.184	1.618	54.045
Total Pichi Mahuida	Río Colorado	0	0	0	540	654	85	85	29	0	1.391
Villarino	Hilario Ascasubi	0	649	4.145	8.349	7.092	2.109	244	201	430	23.217
	Mayor Buratovich	0	108	1.266	2.579	1.434	129	865	167	192	6.739
	Pedro Luro	335	842	4.275	11.882	11.221	4.093	1.515	919	28	35.110
Total Villarino		335	1.599	9.685	22.810	19.747	6.331	2.624	1.286	650	65.067
Total Gral. Conesa	Gral. Conesa	0	0	282	673	1.398	105	223	0	0	2.680
Total general		475	2.460	17.157	39.186	40.276	16.715	10.501	4.716	2.380	133.867

Fuente: Funbapa

(*) Los datos consignados por Localidad de Origen, corresponden al lugar de Empaque, las cuales reciben de la misma u otras localidades de producción. La cebolla con localidad de producción de Río Negro puede ser procesada en el mismo lugar (localidad de origen) y egresar con destino final; o puede ser enviada al Sur de la provincia de Bs. As. y ser procesada en otro galpón de empaque (localidad de origen) con destino final.

Egresos Totales por localidad de Origen: Mercado Interno

TONELADAS

Departamento	Localidad (*)	Enero	Febrero	Marzo	Abril	Mayo	Junio	Julio	Agosto	Setiembre	Total
Adolfo Alsina	Viedma	111	631	888	1.381	2.965	3.137	3.418	4.212	3.322	20.064
	Guardia Mitre	0	0	0	42	216	48	48	0	0	353
	El Condor	0	0	0	0	26	0	0	0	0	26
Total Adolfo Alsina		111	631	888	1.422	3.207	3.185	3.466	4.212	3.322	20.444
Avellaneda	Chimpay	0	0	0	0	25	0	0	0	0	25
	Choele Choele	0	3	202	151	199	85	28	543	402	1.612
	Lamarque	28	121	151	178	199	231	274	182	380	1.745
	Luis Beltran	0	55	99	82	144	260	661	385	125	1.811
Total Avellaneda		28	179	452	411	568	576	964	1.110	907	5.193
Bahía Blanca	Bahía Blanca	0	296	158	0	0	0	0	0	0	453
Total General Conesa		184	1.038	1.871	3.572	3.701	2.873	2.995	2.964	725	19.923
Gral. Roca	Ing. Huergo	0	2	0	0	0	0	0	0	0	2
	Villa Regina	1	2	2	10	12	39	6	79	22	172
	Cinco Saltos	0	0	0	0	0	8	0	0	0	8
	Allen	0	0	0	0	0	0	15	23	46	84
	Cipolletti	0	0	0	0	0	0	0	0	0	0
	General Roca	0	0	0	0	0	0	0	0	31	31
Total Gral. Roca		1	3	2	10	12	47	21	102	99	297
Patagones	C. de Patagones	0	0	0	225	71	22	151	419	0	888
	Pradere	2.664	5.721	8.526	6.101	6.435	6.226	6.584	4.334	3.472	50.063
	Villalonga	594,3	3.636	6.196,5	7.833	10.359	9.972	8.114	7.435	4.890	59.029
Total Patagones		3.259	9.357	14.722	14.159	16.864	16.220	14.849	12.188	8.362	109.980
Pichi Mahuida	Río Colorado	141	331	488	594	1.135	658	1.839	1.536	698	7.421
Villarino	Hilario Ascasubi	1.816	3.417	3.526	3.448	3.734	2.631	2.288	2.785	1.273	24.918
	Mayor Buratovich	869	2.050	2.901	3.457	4.475	3.994	4.039	3.997	1.968	27.749
	Médanos	0	0	0	0	28	0	16	1	1	47
	Pedro Luro	6.440,5	8.000	9.329	8.511	7.949	6.782	5.498	5.405	3.929	61.844
Total Villarino		9.126	13.467	15.756	15.416	16.186	13.407	11.842	12.188	7.171	114.558
Total general		12.849	25.302	34.336	35.585	41.672	36.967	35.976	34.300	21.284	278.270

Fuente: Funbapa

(*) Los datos consignados por Localidad de Origen, corresponden al lugar de empaque, las cuales reciben de la misma y otras localidades de producción. La Cebolla con lodades de producción de Río Negro pueden ser procesadas en el mismo lugar (localidad de origen) y egresar con destino final; o pueden ser enviada al Sur de la provincia de Bs. As y ser procesada en otro lugar de empaque (localidad de origen) con destino final.

Egresos Totales con destino a exportación por punto de salida

TONELADAS

Punto de Salida	Pais	Enero	Febrero	Marzo	Abril	Mayo	Junio	Julio	Agosto	Setiembre	Total
Alvear - Itaqui	Brasil	0	0	0	159	224	0	0	0	0	383
Bernardo de Irigoyen/Dic	Brasil	0	590	2.109	3.654	2.913	102	478	250	0	10.093
Buenos Aires	Francia	0	0	441	47	0	0	0	0	0	488
	España	0	0	26	104	0	0	0	0	0	130
	Unión Europea	0	52	0	0	0	0	0	0	0	52
	Inglaterra	0	0	44	0	0	0	0	0	0	44
	EE.UU	0	0	78	0	0	0	0	0	0	78
Clorinda - Asunción	Paraguay	0	0	55	0	84	56	0	56	0	251
Clorinda - Paranagua	Paraguay	28	0	0	0	140	56	0	28	0	252
Clorinda Puerto Falcón	Paraguay	112	392	392	0	56	644	1.484	1.344	1.120	5.544
Cristo Redentor	Brasil	0	0	0	26	0	0	0	0	0	26
Colon - Paysandú	Uruguay	0	0	0	0	0	0	0	420	224	644
Concordia - Salto	Uruguay	0	0	0	0	0	0	0	0	56	56
Gualeduaychu - Fray Ben	Uruguay	0	0	0	0	0	0	0	252	280	532
Los Libertadores	Brasil	0	0	28	0	0	0	0	0	0	28
Monte Aymond	Chile	0	0	0	0	0	0	0	25	25	50
Paso de los Libres - Urugu	Brasil	0	0	0	362	721	332	0	0	0	1.415
Posadas - Encarnación	Paraguay	55	28	28	28	28	56	84	56	112	475
Puerto Bahía Blanca	Brasil	0	0	588	1.260	1.008	0	0	0	0	2.856
Puerto Iguazu-Foz Iguazu	Brasil	0	56	110	1.160	1.861	157	213	0	0	3.557
Puerto Pilcomayo	Paraguay	280	616	672	504	1.456	504	84	56	28	4.200
San Javier - Porto Xavier	Brasil	0	700	9.628	25.044	21.786	10.615	5.483	1.763	510	75.529
Santo Tome- Sao Borja	Brasil	0	27	2.958	6.839	10.000	4.194	2.676	467	25	27.184
Total general		475	2.460	17.157	39.186	40.276	16.715	10.501	4.716	2.380	133.867

Fuente: Funbapa

Exportación de Cebolla

Análisis comparativo 2013 - 2014

Comparativo 2013/2014: EXPORTACIÓN

TONELADAS

	Enero	Febrero	Marzo	Abril	Mayo	Junio	Juilo	Agosto	Setiembre	Total	% de Variación
Exportación 2.013	849	8.424	52.509	71.715	54.989	25.331	3.338	364	0	217.519	
Exportación 2.014	475	2.460	17.157	39.186	40.276	16.715	10.501	4.716	2.380	133.867	-38%

Fuente: Funbapa

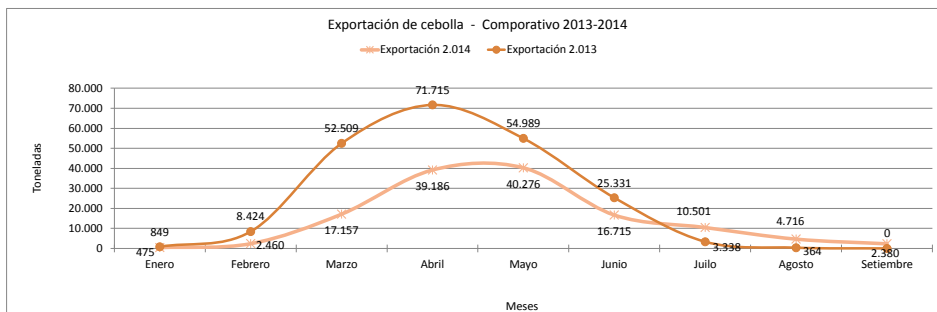

Comparativo 2013/2014: MERCADO INTERNO

TONELADAS

	Enero	Febrero	Marzo	Abril	Mayo	Junio	Juilo	Agosto	Setiembre	Total	% de Variación
M. interno 2.013	17.221	26.319	37.099	39.404	41.188	40.800	34.704	32.526	15.690	284.951	
M. interno 2.014	12.849	25.302	34.336	35.585	41.672	36.967	35.976	34.300	21.284	278.270	-2%

Fuente: Funbapa

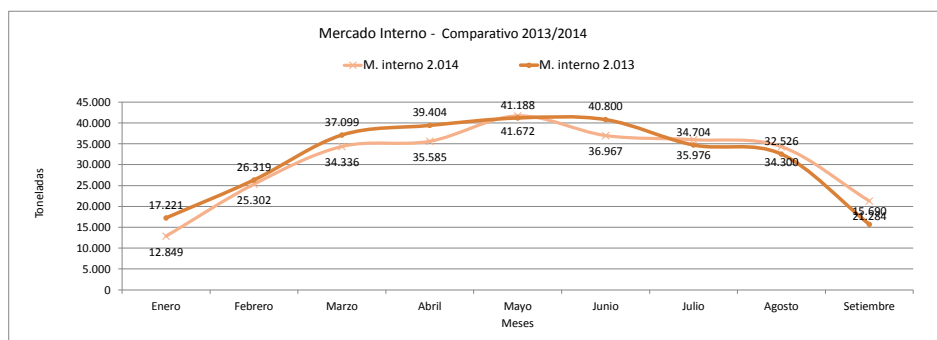

Informes Estadísticos



Fuente: Datos recopilados por el Programa de Certificación de Cebolla en Origen y elaborados por el Área Técnico Estadística de Funbapa.

