

# Anuario Estadístico 2013

## Ingresos Fitosanitarios a la Región Protegida Patagónica

Área Técnica Estadística - Funbapa - Publicado: 28 de abril 2014



### ÍNDICE DE CONTENIDOS

Nº DE CUADRO	Nº DE GRÁFICO	CONTENIDOS
1.1		Ingresos por el SCP de especies hospederas - en toneladas
1.2		Ingresos por el SCP de especies no hospederas - en toneladas
2.1		Ingresos de especies hospederas por Puesto de Barrera
2.2		Ingresos de especies no hospederas por Puesto de Barrera
3.1		Ingresos de especies hospederas por Puesto de Barrera - en toneladas
3.2		Ingresos de especies hospederas por Puesto de Barrera - en bultos
3.3		Ingresos de especies no hospederas por Puesto de Barrera - en toneladas
4		Cantidad de transportes que ingresan con especies hospederas - por Puestos de Barrera
	1	Ingresos de vehículos con especies hospederas por los principales Puestos de Barrera
5		Ingresos totales a la región Protegida (RP) por provincia de procedencia - en toneladas
6		Ingresos a la Región Protegida por provincia de destino - en toneladas
	2	Ingresos a la región protegida según principales provincias de destino
7		Ingresos de especies hospederas con destino en fresco e industria
8		Frutas y hortalizas en tránsito - hospederas y no hospederas
9		Cantidad de bultos fumigados y arribados al Sistema Cuarentenario Patagónico
	3	Bultos fumigados y arribados al SCP
10.1		Bultos tratados - por centro de tratamiento cuarentenario por mes
10.2		Cantidad de tratamientos cuarentenarios realizados - por mes y por cámara
11		Monitoreo de funcionamiento del Sistema de Protección Cuarentenaria en barrera (Res. 517/96)
12		Intercepciones larvadas por especie y tipo de vehículo - no comerciales
	4	Intercepciones larvadas por tipo de vehículo - no comerciales
13.1		Cantidad de transportes ingresados en Barrera - por puesto
13.2		Cantidad de vagones desinsectados - Puesto Km 714 - Cargas comerciales
14		Intercepciones no comerciales en inspecciones terrestres, aéreas y ferroviarias - en kilos
	5	Intercepciones no comerciales en inspecciones terrestres, aéreas y ferroviarias - en kilos
15		Detalle de flujo aéreo y decomisos en aeropuertos
	6	Intercepciones fitosanitarias en aeropuertos
16		Actas de infracción en cargas comerciales - kilos y bultos
17		Motivo de infracción - cantidad de actas comerciales de ingreso



**Cuadro 2.1: Ingresos de Especies Hospederas por Puesto de Barrera**  
**En toneladas**

Especie	25 DE MAYO	BARRANCAS	CASA DE PIEDRA	LA ADELA	LA JAPONESA	KM 714	Total general
ARANDANO	19,75			22,27		40,45	82,47
CEREZA	0,77	0,01					0,78
CHIRIMOYA	1,34			0,01			1,35
CIDRA	0,14						0,14
CIRUELA	183,56	2,19		22,38			208,14
DAMASCO	34,90	0,57		2,23			37,69
DURAZNO	992,49	23,39		24,58		2,91	1.043,37
FRAMBUESA				0,20			0,20
GRANADA	0,01						0,01
KINOTO	95,14	1,68		1,60		49,01	147,42
KIWI	930,53	6,94	0,15	23,41		230,74	1.191,77
LIMA AGRIA (CAHIPIRIÑA)	4,58			1,17		7,09	12,85
LIMA DULCE	13,79			1,08		6,61	21,48
MANDARINA	2.918,87	197,46	718,83	143,25		12.090,96	16.069,37
MANGO	122,67	0,26		1,45			124,38
MANZANA	205,17	105,44		62,55			373,17
MEMBRILLO	0,05	0,24					0,29
MINEOLA	5,95			0,27			6,22
NARANJA	5.851,89	202,07	608,43	208,34		14.027,94	20.898,67
NARANJA AGRIA	5,37						5,37
NISPERO	7,89						7,89
PALTA	392,28	10,17		7,31		4,92	414,67
PAPAYA	0,06						0,06
PELON O NECTARINA	512,77	29,00		11,39			553,16
PEPINO DULCE	1,82			0,10			1,92
PERA	80,39	37,27		18,20		25,40	161,25
PIMIENTO/AJI/MORRON	1.820,99	25,48	108,30	68,31		2.101,29	4.124,36
POMELO	1.390,91	7,18	14,72	17,66		415,28	1.845,76
UVA	915,41	11,99		886,18		130,64	1.944,23
<b>Total mensual 2013</b>	<b>16.509,48</b>	<b>661,34</b>	<b>1.450,43</b>	<b>1.523,94</b>	<b>0,00</b>	<b>29.133,23</b>	<b>49.278,42</b>

**Cuadro 2.2: Ingresos de Especies No Hospederas por Puesto de Barrera**  
**En toneladas**

Especie	25 DE MAYO	BARRANCAS	CASA DE PIEDRA	LA ADELA	LA JAPONESA	KM 714	Total general
ACELGA	3.269,40	99,90	1,77	81,73		454,96	3.907,75
ACHICORIA	158,73	0,39	22,55	5,78		37,70	225,16
ACUSAY	8,80		0,01	1,22		39,62	49,66
AJO	1.063,48	10,17	30,01	42,80	0,05	800,70	1.947,21
ALBAHACA	252,03	3,68	0,37	4,87		47,09	308,04
ALCAUCIL	101,52	0,47	27,06	1,27	0,12	14,34	144,78
ALCAYOTA	26,24		0,01	0,50		0,34	27,08
ALMENDRA	15,11			0,06		0,23	15,40
ANANA/PIÑA	518,28	1,50	27,01	10,38		100,74	657,90
APIO	762,56	6,62	1,34	23,63	0,33	307,62	1.102,09
AROMATICAS	23,50	0,01	1,21	0,30		8,69	33,71
ARVEJA	134,63	3,30		13,24		18,77	169,94
AVELLANA	84,86			0,03		17,94	102,83
BANANA	18.607,04	215,43	16,27	283,24		2.673,72	21.795,70
BATATA	2.552,05	28,10	4,66	54,68	0,14	627,57	3.267,20
BERENJENA	1.159,41	10,64	4,19	20,76	0,35	285,58	1.480,91
BERRO	75,77	0,62	0,29	1,35		5,14	83,17
BROCCOLI	532,91	7,37	0,33	8,74		103,45	652,79
BRUSELAS	23,62	0,30	0,82	0,41		15,72	40,87
CARDO	6,58	0,04	0,00	0,21		0,87	7,71
CASTAÑA	15,47	0,01				2,64	18,11
CEBOLLA	8.893,19	332,06	4,36	567,28	7,11	1.528,02	11.332,02
CEBOLLA VERDEO	1.175,83	14,67	0,91	28,73		132,37	1.352,51
CHAMPIGNON	0,46					0,01	0,46
CHAUCHA	413,84	8,31	0,90	8,56	0,49	140,84	572,95
CHOCLO	2.324,81	32,21	1,58	39,50	0,48	621,36	3.019,93
CIBULETTE	60,56	0,26	0,11	0,86		3,23	65,01
CILANDRO	155,21	4,63	0,06	1,76		3,77	165,43
COCO	20,44	0,03		1,52		1,13	23,12
COLIFLOR	472,55	4,47	0,32	8,20		89,34	574,88
ECHALOTE	6,46		0,40	0,10		3,12	10,08
ENDIVIA	8,71	0,00	4,23	0,75		8,05	21,75
ESCAROLA	164,61	0,48	0,16	4,58		23,05	192,86
ESPARRAGO	144,58	0,66	0,09	2,47		7,82	155,62
ESPINACA	534,25	2,65	0,33	10,05		170,53	717,82
FRUTAS FINAS	0,15						0,15
FRUTILLA	605,58	1,28	0,53	24,16		135,96	767,50
GUINDA	15,87		0,14	0,10		0,73	16,83
HABA	22,98	0,14		0,76		6,80	30,69
HINOJO	167,40	0,77	0,06	2,65		46,73	217,61
LECHUGA	9.586,60	230,39	7,40	240,55	2,19	2.250,39	12.317,51
LIMON	6.047,18	41,55	9,12	110,46	1,49	884,02	7.093,82
MAIZ	2,06						2,06
MANDIOCA	80,10	0,13	0,18	1,13		88,09	169,62
MELON	1.964,93	14,48	2,48	36,91		215,38	2.234,18
NABO	23,05	0,10	0,01	0,60		4,69	28,45
NUEZ	56,71			0,89		0,81	58,40
PALTA VARIEDAD HASS	1.372,47	1,48	2,90	17,55		123,12	1.517,52
PAPA	39.556,40	1.011,17	193,92	8.314,73	22,40	32.257,94	81.356,57
PAPA (SEMILLA)	76,88		0,04	60,20		886,37	1.023,50
PEPINO	782,03	5,23	1,28	19,67	0,27	214,39	1.022,87
PEREJIL	500,02	4,73	0,47	11,40		100,02	616,65
PUERRO	291,56	3,11	0,59	6,42		47,21	348,90
RABANITO	60,89	0,64	0,10	1,18		37,42	100,23
RADICHA	141,07	0,90	0,73	3,95		21,31	167,96
REMOLACHA	1.223,59	14,68	0,99	28,15		209,68	1.477,09
REPOLLO	1.792,86	52,29	2,08	44,98		295,34	2.187,55
SANDIA	3.796,09	44,00	17,25	121,42	0,67	383,81	4.363,24
SOJA	40,54	0,15	0,09	0,18		5,99	46,94
TOMATE	5.223,07	66,02	305,97	83,88	938,96	1.526,54	8.144,43
TOMATE R	11.217,45	262,92		382,76		6.828,34	18.691,46
ZANAHORIA	8.919,16	263,43	340,90	265,73	0,28	1.056,39	10.845,90
ZAPALLITO	3.557,54	30,38	6,37	89,08	1,40	610,03	4.294,80
ZAPALLO	2.243,98	21,25	12,14	35,01	0,06	270,47	2.582,90
ZAPALLO ANQUITO	6.818,67	81,70	4,68	228,48	0,80	753,21	7.887,53
<b>Total mensual 2013</b>	<b>149.954,34</b>	<b>2.941,89</b>	<b>1.061,73</b>	<b>11.362,51</b>	<b>977,57</b>	<b>57.557,22</b>	<b>223.855,26</b>

**Cuadro 3.1: Ingresos de Especies Hospederas por Puesto de Barrera en Toneladas**

Puesto de Barrera	Ene	Feb	Mar	Abr	May	Jun	Jul	Ago	Sep	Oct	Nov	Dic	Total general
25 de Mayo	1.586,51	1.139,01	1.039,69	1.388,28	1.267,79	1.398,93	1.777,19	1.518,40	1.628,76	1.376,16	835,91	1.552,85	16.509,48
Barrancas	54,15	36,30	35,16	36,45	43,35	53,81	64,93	56,21	67,20	76,81	63,79	73,19	661,34
Casa de Piedra	41,92	29,41	40,63	276,21	309,21	180,51	152,52	173,44	44,00	45,74	112,04	44,80	1.450,43
La Adela	733,29	123,99	141,56	9,23	38,09	62,37	74,39	60,24	59,61	67,73	53,90	99,53	1.523,94
Km 714	1.414,20	1.071,38	1.254,12	1.577,70	2.378,45	3.419,55	3.494,07	2.965,39	3.080,71	3.329,87	2.766,88	2.380,93	29.133,23
<b>Total general</b>	<b>3.830,07</b>	<b>2.400,09</b>	<b>2.511,16</b>	<b>3.287,87</b>	<b>4.036,89</b>	<b>5.115,17</b>	<b>5.563,10</b>	<b>4.773,68</b>	<b>4.880,27</b>	<b>4.896,31</b>	<b>3.832,51</b>	<b>4.151,32</b>	<b>49.278,42</b>

**Cuadro 3.2: Ingresos Especies Hospederas por Puesto de Barrera en Bultos**

Puesto de Barrera	Ene	Feb	Mar	Abr	May	Jun	Jul	Ago	Sep	Oct	Nov	Dic	Total general
25 de Mayo	108.887	79.157	69.686	86.826	79.013	86.681	119.399	101.531	105.344	92.733	58.990	102.275	1.090.522
Casa de Piedra	2.196	2.941	2.554	15.362	16.058	9.284	7.626	8.675	2.200	2.242	5.794	2.800	77.732
La Adela	132.224	22.312	15.017	589	2.339	3.636	4.645	3.760	3.752	4.178	3.420	6.739	202.611
Barrancas	3.394	2.366	2.433	2.211	2.466	2.960	3.617	3.129	3.648	4.156	3.413	4.319	38.112
Km 714	87.928	57.367	64.552	80.157	125.643	181.234	179.039	156.997	158.159	170.917	151.384	132.272	1.545.649
<b>Total general</b>	<b>334.629</b>	<b>164.143</b>	<b>154.242</b>	<b>185.145</b>	<b>225.519</b>	<b>283.795</b>	<b>314.326</b>	<b>274.092</b>	<b>273.103</b>	<b>274.226</b>	<b>223.001</b>	<b>248.405</b>	<b>2.954.626</b>

**Cuadro 3.3 : Ingresos Especies No hospederas por Puesto de Barrera en Toneladas**

Puesto de Barrera	Ene	Feb	Mar	Abr	May	Jun	Jul	Ago	Sep	Oct	Nov	Dic	Total general
25 de Mayo	14.846,67	10.558,88	9.884,97	9.471,53	10.861,14	11.658,54	13.381,21	13.507,58	12.838,87	14.620,03	12.451,33	15.873,60	149.954,34
Barrancas	290,46	222,35	198,83	216,34	233,35	232,38	240,99	204,91	247,52	272,07	250,47	332,22	2.941,89
Casa de Piedra	9,73	27,87	50,46	24,59	8,27	66,90	41,53	101,43	172,06	218,79	197,17	142,93	1.061,73
La Adela	306,63	91,58	319,71	70,97	167,24	489,73	1.230,10	1.956,73	1.489,48	1.682,40	1.753,63	1.804,29	11.362,51
La Japonesa	0,04	20,00	640,68	255,42	10,00	7,48	9,15	4,26	9,19	10,68	10,59	0,09	977,57
Km 714	3.180,24	4.544,20	6.274,17	5.795,54	5.946,27	5.877,95	4.363,54	4.243,51	3.923,82	4.164,87	4.005,81	5.237,30	57.557,22
<b>Total general</b>	<b>18.633,77</b>	<b>15.464,87</b>	<b>17.368,82</b>	<b>15.834,39</b>	<b>17.226,26</b>	<b>18.332,99</b>	<b>19.266,53</b>	<b>20.018,42</b>	<b>18.680,94</b>	<b>20.968,85</b>	<b>18.668,99</b>	<b>23.390,43</b>	<b>223.855,26</b>

**Cuadro 4: Cantidad de transportes que Ingresan con especies hospederas\* por Puestos de Barrera**

Puestos de Barrera	Ene	Feb	Mar	Abr	May	Jun	Jul	Ago	Sep	Oct	Nov	Dic	Total general
25 de Mayo	681	569	611	625	655	643	777	809	744	785	584	709	8.192
Barrancas	29	20	26	42	55	38	31	38	42	52	34	39	446
Casa de Piedra	2	3	4	15	16	9	10	9	3	4	5	3	83
La Adela	59	16	36	10	19	35	35	42	34	40	40	54	420
Km 714	253	176	206	266	313	376	417	400	414	419	370	391	4.001
<b>Total general</b>	<b>1.024</b>	<b>784</b>	<b>883</b>	<b>958</b>	<b>1.058</b>	<b>1.101</b>	<b>1.270</b>	<b>1.298</b>	<b>1.237</b>	<b>1.300</b>	<b>1.033</b>	<b>1.196</b>	<b>13.142</b>

**Gráfico1: Ingresos de Vehículos con Especies Hospederas por los Principales Puestos de Barrera**

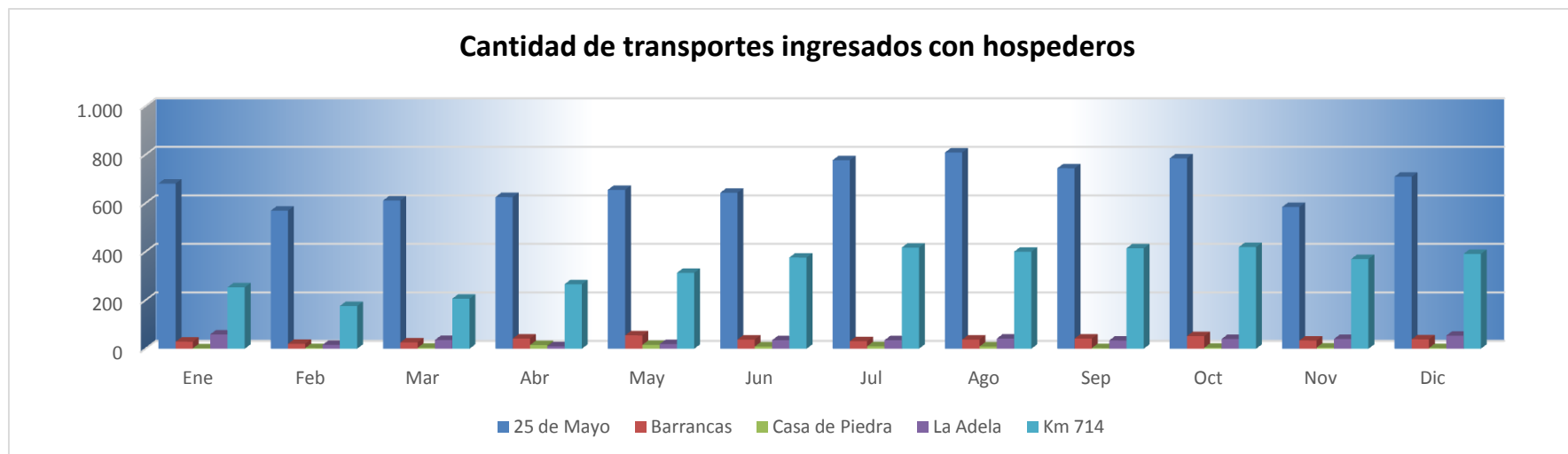

\* Frutos Hospederos de Moscas de los Frutos

**Cuadro 5: Ingresos totales a la Región Protegida (RP) por provincia de procedencia. En toneladas**

PROCEDENCIA	Ene	Feb	Mar	Abr	May	Jun	Jul	Ago	Sep	Oct	Nov	Dic	Total general	Participación%
Buenos Aires	4.047,76	5.192,10	6.831,09	6.530,35	6.757,53	7.053,57	5.526,30	5.638,47	5.303,29	5.633,08	5.175,98	6.486,07	<b>70.175,58</b>	25,69%
Capital Federal	42,82	40,25	35,65	20,16	27,64	2,81	2,44	276,33	182,18	201,76	89,52	139,72	<b>1.061,28</b>	0,39%
Catamarca	27,00		0,42									54,68	<b>82,10</b>	0,03%
Chaco												77,70	<b>77,70</b>	0,03%
Chubut												27,20	<b>27,20</b>	0,01%
Cordoba	624,80		131,35	87,95	51,34	639,21	2.301,66	3.263,17	2.891,26	2.410,32	1.248,14	1.657,20	<b>15.306,39</b>	5,60%
Corrientes	30,80	55,78		47,56	59,82	132,16	106,96	74,42	8,18	61,81	186,50	116,75	<b>880,73</b>	0,32%
Entre Rios	966,60	532,76	655,01	1.202,87	2.084,05	2.687,49	2.545,96	2.100,78	2.261,20	2.145,13	1.842,52	1.482,73	<b>20.507,11</b>	7,51%
Formosa												21,23	<b>21,23</b>	0,01%
Jujuy			27,13	134,77	95,81	84,85	163,15	90,19	51,78	49,28	27,94		<b>724,90</b>	0,27%
La Pampa	25,04	20,00	644,87	263,75	23,41	36,66	5,72	36,32	65,67	4,11	5,01	0,51	<b>1.131,06</b>	0,41%
Mendoza	15.901,32	11.851,17	11.282,41	10.681,76	12.033,41	12.462,32	13.850,11	12.915,04	12.337,47	14.793,48	12.864,74	17.332,29	<b>158.305,53</b>	57,96%
Misiones			49,00			5,20		27,50		25,94	22,70	18,00	<b>148,34</b>	0,05%
Salta			22,00		21,04	38,86	48,61	68,05	65,14				<b>263,70</b>	0,10%
San Juan	734,00	102,60	62,31	3,24		14,94					26,06	28,20	<b>971,34</b>	0,36%
San Luis							102,50	199,14	26,40	96,19	50,55	18,22	<b>493,00</b>	0,18%
Santa Cruz											7,41		<b>7,41</b>	0,00%
Santa Fe	1,71	28,80	58,75		4,61	41,16	52,74	11,48	48,08	147,47	69,74	20,94	<b>485,46</b>	0,18%
Santiago del Estero	20,70					6,17	25,00		48,50	63,83		4,63	<b>168,82</b>	0,06%
Tucuman	41,29	19,51	80,00	149,87	104,49	242,76	98,48	91,21	272,07	232,77	863,46	76,91	<b>2.272,81</b>	0,83%
<b>Total general</b>	<b>22.463,84</b>	<b>17.842,96</b>	<b>19.879,98</b>	<b>19.122,25</b>	<b>21.263,15</b>	<b>23.448,16</b>	<b>24.829,63</b>	<b>24.792,10</b>	<b>23.561,21</b>	<b>25.865,16</b>	<b>22.501,50</b>	<b>27.541,74</b>	<b>273.111,68</b>	<b>100,00%</b>

**Cuadro 6: Ingresos a la Región Protegida por Provincia de Destino  
En toneladas**

PCIA DESTINATARIO	Ene	Feb	Mar	Abr	May	Jun	Jul	Ago	Sep	Oct	Nov	Dic	Total general 2013	Participación %
Buenos Aires (1)	331,25	325,50	367,51	385,29	567,55	645,49	644,61	480,47	579,11	394,70	500,39	642,86	5.864,73	2,18%
Chubut	4.270,22	3.087,51	3.925,18	3.341,43	3.918,21	4.437,91	4.680,68	5.166,01	4.447,06	5.000,43	4.804,71	5.623,50	52.702,83	19,61%
La Pampa (2)		9,05	1,00		1,70			0,50			6,60		18,85	0,01%
Neuquen	7.174,73	5.819,02	6.086,68	6.707,18	7.302,25	8.368,28	8.688,84	7.888,20	8.232,34	8.379,71	7.195,27	9.239,46	91.081,96	33,89%
Rio Negro	6.743,73	4.979,99	5.651,86	5.394,33	5.891,19	6.533,40	6.713,86	7.386,32	6.865,03	8.221,56	6.405,24	7.867,61	78.654,13	29,26%
Santa Cruz	2.239,38	2.415,68	2.527,30	2.191,01	2.498,25	2.317,35	2.768,11	2.697,48	2.281,80	2.612,01	2.144,78	2.687,60	29.380,75	10,93%
Tierra del Fuego	1.269,35	1.228,22	1.279,79	1.103,00	1.083,99	1.145,72	1.333,54	1.173,12	1.155,87	1.256,76	1.444,51	1.480,71	14.954,58	5,56%
<b>Total general</b>	<b>22.028,65</b>	<b>17.864,96</b>	<b>19.839,32</b>	<b>19.122,25</b>	<b>21.263,15</b>	<b>23.448,16</b>	<b>24.829,63</b>	<b>24.792,10</b>	<b>23.561,21</b>	<b>25.865,16</b>	<b>22.501,50</b>	<b>27.541,74</b>	<b>272.657,84</b>	<b>100,00%</b>

(1) Buenos Aires corresponde a los Partidos de Villarino y Patagones.

(2) La Pampa corresponde al Departamento Puelen y Caleu Caleu

**Gráfico 2: Ingresos a la RPP según Principales provincias de Destino**

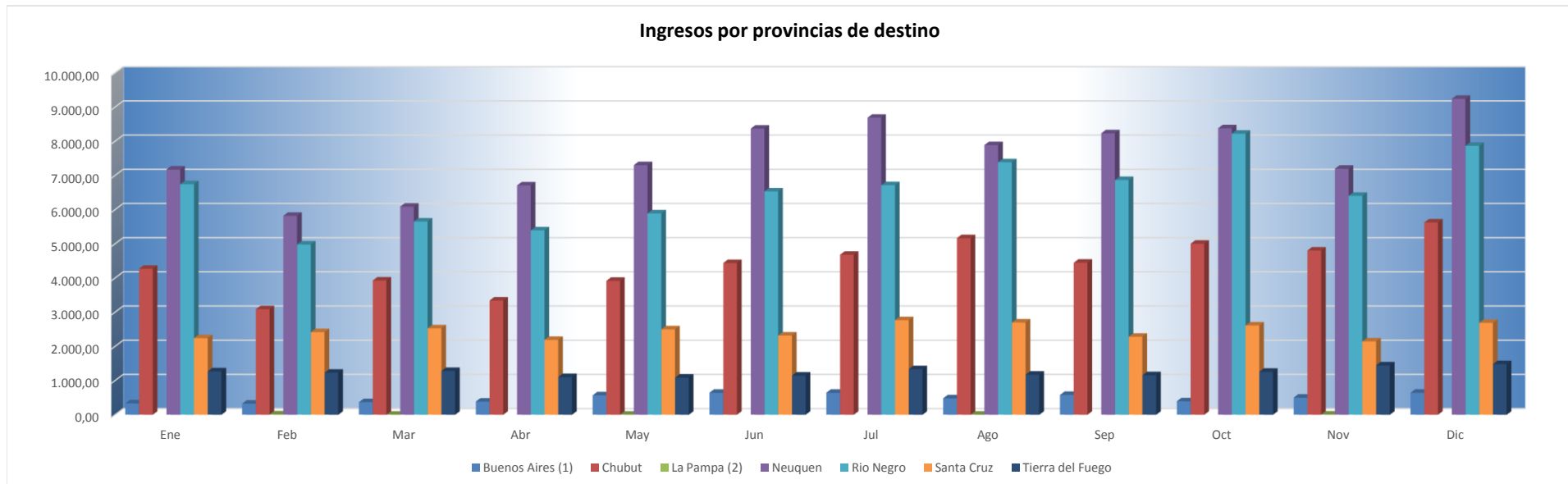

**Cuadro 7: Ingresos de Especies Hospederas con destino en fresco e industria  
En toneladas**

Especie	Destino	Ene	Feb	Mar	Abr	May	Jun	Jul	Ago	Sep	Oct	Nov	Dic	Total general
CEREZA	FRESCO						0,77				0,01			0,78
CIDRA	FRESCO				0,03				0,01				0,10	0,14
CIRUELA	FRESCO	67,63	25,04	10,12	5,61	0,65	0,12	0,01			0,16	0,29	94,15	203,77
	Industria		4,37											4,37
DAMASCO	FRESCO	10,01	13,08	2,55					1,40			2,18	8,47	37,69
DURAZNO	FRESCO	306,88	205,74	129,32	41,39						1,75	29,74	193,21	908,03
	Industria		83,13	9,32	42,89									135,34
GRANADA	FRESCO				0,01									0,01
HIGO	FRESCO				0,02		0,21				0,09	0,02		0,34
KAKY	FRESCO			0,02	0,07		0,17	0,14	0,15	0,02		0,05	0,05	0,66
KINOTO	FRESCO	0,01	1,89	1,90	3,84	6,23	24,40	41,72	42,65	18,91	4,83	0,84	0,20	147,42
KIWI	FRESCO	135,02	75,90	57,06	69,31	84,75	88,71	109,60	108,01	103,73	129,83	100,19	129,66	1.191,77
LIMA AGRIA (CAHIPIRINA)	FRESCO	1,23	0,67	0,55	0,58	0,58	1,03	2,37	0,90	0,85	0,95	0,97	2,18	12,85
LIMA DULCE	FRESCO	0,57	4,99	2,05	1,15	1,78	2,00	3,23	2,30	0,92	1,40	0,51	0,57	21,48
MANDARINA	FRESCO	42,74	45,30	458,35	1.153,89	1.871,83	2.413,96	2.518,20	2.008,72	2.207,19	1.959,04	1.160,77	229,37	16.069,37
MANGO	FRESCO	17,63	6,11	3,21	14,84	10,46	5,51	6,83	11,36	7,19	10,71	13,29	17,24	124,38
MANZANA	FRESCO	40,06	30,43	33,99	22,96	29,48	20,22	31,97	27,79	33,23	35,28	29,82	37,94	373,17
MEMBRILLO	FRESCO				0,23	0,06								0,29
MINEOLA	FRESCO						2,00	0,53	0,90	0,72	1,80		0,27	6,22
NARANJA	FRESCO	1.565,25	1.152,04	1.082,77	1.445,56	1.461,27	1.826,82	1.946,24	1.864,36	1.884,03	2.075,76	1.924,81	2.669,77	20.898,67
NARANJA AGRIA	FRESCO			1,56	0,15		0,94	1,12	1,60					5,37
PALTA	FRESCO	40,57	32,85	35,81	41,69	28,37	27,81	33,40	25,99	26,57	42,16	31,13	48,32	414,67
PELON O NECTARINA	FRESCO	168,25	74,86	84,06	27,57		0,92		0,08	0,22	0,03	2,09	177,76	535,83
	Industria		3,90	13,18	0,25									17,32
PEPINO DULCE	FRESCO		0,01	0,22			0,23			0,16	1,29	0,02		1,92
PERA	FRESCO	17,93	23,07	16,75	12,22	10,25	6,18	7,29	33,63	8,95	7,75	6,58	10,67	161,25
PIMIENTO/AJI/MORRON	FRESCO	271,78	154,37	141,42	142,33	276,90	439,84	587,44	438,76	460,23	449,89	388,53	372,87	4.124,36
POMELO	FRESCO	138,29	96,28	156,66	137,13	177,55	186,38	219,13	190,58	124,14	165,35	126,43	127,84	1.845,76
TUNA	FRESCO		3,79	2,10	1,26	0,03	1,70	0,61	2,99	1,10	2,75	1,39	4,15	21,86
UVA	FRESCO	570,01	366,06	207,55	124,04	76,11	64,68	47,17	0,70	0,32		0,17	11,58	1.468,38
NISPERO	FRESCO			0,08	0,08		0,28	0,65	1,82	0,50	2,64	1,85		7,89
FRAMBUESA	FRESCO									0,20				0,20
PAPAYA	FRESCO									0,06				0,06
ARANDANO	FRESCO	1,03		22,05	0,12	0,62	2,37	6,21	12,14	1,91	4,76	12,12	19,15	82,47
CHIRIMOYA	FRESCO									0,25	0,94	0,16		1,35
ACEROLA	FRESCO			2,50					0,03					2,53
<b>Total en General</b>		<b>3.394,88</b>	<b>2.403,88</b>	<b>2.475,12</b>	<b>3.289,22</b>	<b>4.036,92</b>	<b>5.117,24</b>	<b>5.563,84</b>	<b>4.776,85</b>	<b>4.881,39</b>	<b>4.899,14</b>	<b>3.833,96</b>	<b>4.155,52</b>	<b>48.827,96</b>
<b>Total Industria</b>		<b>0,00</b>	<b>91,40</b>	<b>22,50</b>	<b>43,14</b>	<b>0,00</b>	<b>0,00</b>	<b>0,00</b>	<b>0,00</b>	<b>0,00</b>	<b>0,00</b>	<b>0,00</b>	<b>0,00</b>	<b>157,03</b>
<b>Total Fresco</b>		<b>3.394,88</b>	<b>2.312,48</b>	<b>2.452,63</b>	<b>3.246,09</b>	<b>4.036,92</b>	<b>5.117,24</b>	<b>5.563,84</b>	<b>4.776,85</b>	<b>4.881,39</b>	<b>4.899,14</b>	<b>3.833,96</b>	<b>4.155,52</b>	<b>48.670,93</b>



**Cuadro 8: Frutas y Hortalizas en Tránsito - Hospederas y No Hospederas.  
En Toneladas**

PUNTO DE SALIDA	PAIS DE DESTINO	Ene	Feb	Mar	Abr	May	Jun	Jul	Ago	Sep	Oct	Nov	Dic	Total general	Participacion %
San Antonio Este	ARGELIA			40,66										40,66	1,15%
	HOLANDA	254,90												254,90	7,19%
	ALEMANIA	180,29												180,29	5,08%
<b>Total general</b>		<b>435,19</b>	<b>0,00</b>	<b>40,66</b>	<b>0,00</b>	<b>0,00</b>	<b>0,00</b>	<b>0,00</b>	<b>0,00</b>	<b>0,00</b>	<b>0,00</b>	<b>0,00</b>	<b>0,00</b>	<b>475,85</b>	<b>100,00</b>

**Cuadro 9: Cantidad de Bultos Fumigados y Arribados Al Sistema Cuarentenario Patagónico**

Centro de Tratamiento Cuarentenario	Ene	Feb	Mar	Abr	May	Jun	Jul	Ago	Sep	Oct	Nov	Dic	Total general	Participación %
Fed. Del Citrus de Entre Rios	21.710	15.111	4.690	5.955	6.577	8.854	6.598		3.842	13.556	6.267		<b>93.160</b>	<b>23,90%</b>
Bahia Blanca Fumigaciones S.R.L	31.373	14.613	2.108									794	<b>48.888</b>	<b>12,54%</b>
Grosso Andres Guillermo (Ex Palmerola)		1.232		6.778	7.161	6.458	6.286	8.192	5.425	1.120	2.443		<b>45.095</b>	<b>11,57%</b>
Nobel S.A									1.080	168			<b>1.248</b>	<b>0,32%</b>
Citricola La Gruta S.R.L						656	3.489	3.966	815				<b>8.926</b>	<b>2,29%</b>
Puerto Frio S.A	34.685	20.200	3.306									924	<b>59.115</b>	<b>15,17%</b>
Servifrio Ezeiza S.A	6.841	7.337	1.926	8.259	855							4.681	<b>29.899</b>	<b>7,67%</b>
Integral Argentina SA (Ex Exinsa SA Daract S	5.305	5.985	6.315	2.385	3.104	9.947	5.760	15.491	10.121	4.919	18.941	15.985	<b>104.258</b>	<b>26,75%</b>
<b>Total general</b>	<b>99.914</b>	<b>64.478</b>	<b>18.345</b>	<b>23.377</b>	<b>17.697</b>	<b>25.915</b>	<b>22.133</b>	<b>27.649</b>	<b>21.283</b>	<b>19.763</b>	<b>27.651</b>	<b>22.384</b>	<b>390.589</b>	<b>100,22%</b>

**Gráfico 3: Bultos Fumigados y Arribados al SCP**

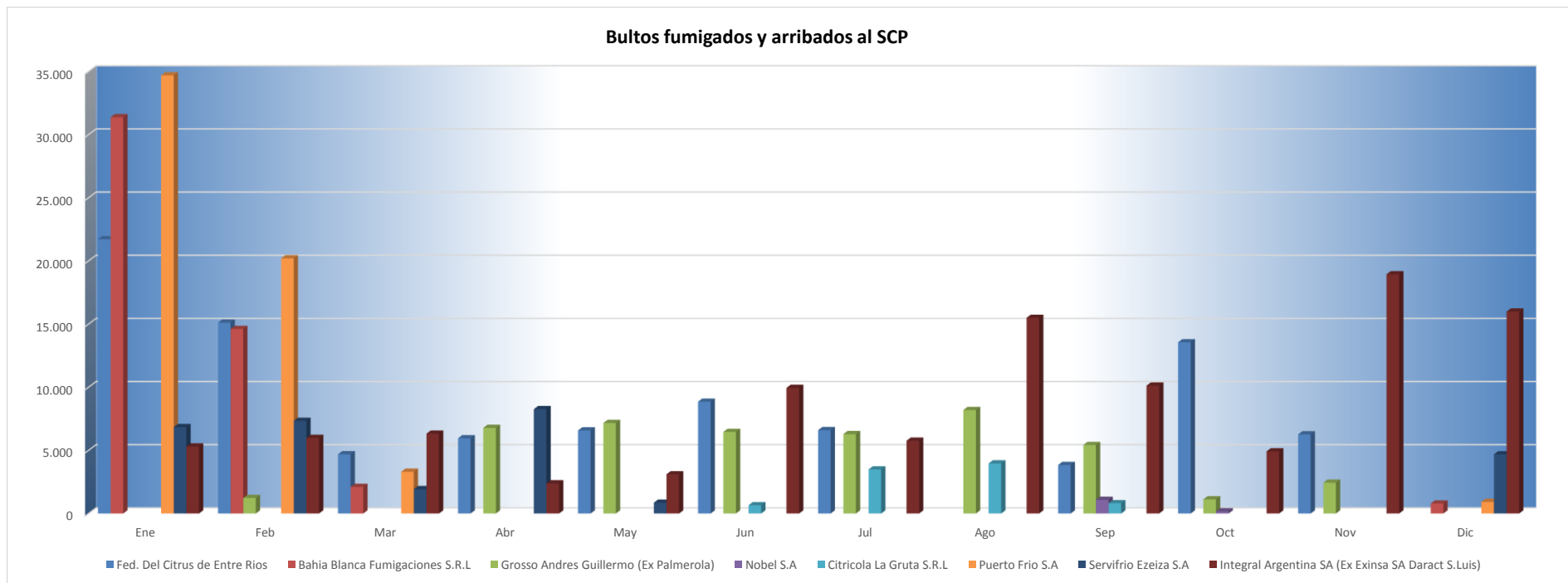

Sistema único de fiscalización de centros de tratamientos cuarentenarios

Cuadro 10.1: Bultos\* Tratados - por Centro de Tratamiento por mes

Fuente: SUPP

CENTRO DE TRATAM	LOCALIDAD	Ene	Feb	Mar	Abr	May	Jun	Jul	Ago	Sep	Oct	Nov	Dic	TOTALES	%
B. Blanca Fumigaciones S.R.L.	Bahia Blanca	18.922,30	10.608,00	18.254,50	33.539,38	40.858,00	52.474,00	44.504,00	38.928,00	35.476,00	38.343,00	37.878,50	34.356,00	<b>404.141,68</b>	<b>8,00%</b>
Grosso Andres	Concorida	58.851,00	56.444,00	69.299,00	133.048,00	177.624,00	181.567,50	155.397,50	167.400,00	119.246,50	138.368,80	139.878,00	122.021,50	<b>1.519.145,80</b>	<b>30,08%</b>
F.E.C.I.E.R.	Chajari	37.739,40	18.841,10	27.208,66	39.495,70	52.763,09	80.997,90	78.473,90	19.636,90	50.209,60	51.411,30	51.641,00	36.683,00	<b>545.101,55</b>	<b>10,79%</b>
Integral Argentina S.A	J. Daract	17.183,40	10.981,30	14.838,00	27.861,00	63.223,30	59.532,70	48.459,75	90.556,17	85.060,00	80.229,25	87.094,25	50.538,50	<b>635.557,62</b>	<b>12,59%</b>
Citricola La Gruta S.R.L.	Yuto	0,00	0,00	0,00	56,00	120,00	10.719,50	30.357,50	26.373,00	22.624,00	21.968,50	11.083,00	4.870,00	<b>128.171,50</b>	<b>2,54%</b>
Serv y Log Abal S.A	Famailla	8.936,00	12.908,14	42.674,25	88.668,00	72.523,19	81.892,33	158.477,95	120.076,04	94.449,00	52.530,45	16.424,25	15.561,75	<b>765.121,35</b>	<b>15,15%</b>
Integral Argentina S.A	Santa Rosa	0,00	0,00	0,00	0,00	20.409,00	0,00	0,00	0,00	0,00	0,00	0,00	0,00	<b>20.409,00</b>	<b>0,40%</b>
Integral Argentina S.A	Chajari	29.625,00	32.018,00	50.815,00	54.710,00	28.259,00	58.299,00	69.149,00	57.806,00	53.780,50	60.409,25	58.869,00	66.304,00	<b>620.043,75</b>	<b>12,28%</b>
Puerto Frío S.A.	Ing. White	20.796,30	20.489,60	4.144,00	448,00	1.080,00	14.751,00	46.653,00	67.327,35	64.893,55	56.321,00	56.811,50	32.782,30	<b>386.497,60</b>	<b>7,65%</b>
Sun Belle Argentina SA	Concorida	0,00	0,00	0,00	0,00	0,00	0,00	3.960,00	8.910,00	6.021,00	0,00	0,00	6.872,00	<b>25.763,00</b>	<b>0,51%</b>
<b>Total general</b>		<b>192.053,40</b>	<b>162.290,14</b>	<b>227.233,41</b>	<b>377.826,08</b>	<b>456.859,58</b>	<b>540.233,93</b>	<b>635.432,60</b>	<b>597.013,46</b>	<b>531.760,15</b>	<b>499.581,55</b>	<b>459.679,50</b>	<b>369.989,05</b>	<b>5.049.952,85</b>	<b>100,00%</b>

\*Bultos equivalentes a 20 Kilogramos

Cuadro 10.2: Cantidad de Tratamientos Cuarentenarios Realizados - por mes y Cámara

Fuente: SUPP

CENTRO DE TRATAM	LOCALIDAD	Ene	Feb	Mar	Abr	May	Jun	Jul	Ago	Sep	Oct	Nov	Dic	TOTALES	%
B. Blanca Fumigaciones S.R.L.	Bahia Blanca	40	25	31	35	36	47	42	39	39	42	46	47	469	<b>15%</b>
Grosso Andres	Concorida	32	27	31	55	65	73	62	58	43	52	54	43	595	<b>19%</b>
F.E.C.I.E.R.	Chajari	23	14	16	23	30	42	39	10	30	35	37	24	323	<b>10%</b>
Integral Argentina S.A	J.Daract	16	8	11	17	35	37	30	48	50	58	55	34	399	<b>13%</b>
Integral Argentina S.A	Chajari	24	24	39	43	21	40	52	41	37	44	45	49	459	<b>14%</b>
Servicios y Logística Abal S.A	Famailla	9	5	35	71	61	69	124	99	82	53	18	12	638	<b>20%</b>
Puerto Frío S.A.	Ing. White	4	1	1	1	1	2	4	4	5	4	5	4	36	<b>1%</b>
Citricola La Gruta S.R.L.	Yuto	0	0	0	1	2	28	49	44	31	31	26	9	221	<b>7%</b>
Integral Argentina S.A	Santa Rosa	0	0	0	0	34	0	0	0	0	0	0	0	34	<b>1%</b>
Sun Belle Argentina S.A	Concorida	0	0	0	0	0	0	2	2	1	0	0	1	6	<b>0%</b>
<b>Total</b>		<b>148</b>	<b>104</b>	<b>164</b>	<b>246</b>	<b>285</b>	<b>338</b>	<b>404</b>	<b>345</b>	<b>318</b>	<b>319</b>	<b>286</b>	<b>223</b>	<b>3.180</b>	<b>100%</b>

**Cuadro 11: Monitoreo de funcionamiento del Sistema de Protección Cuarentenaria en barrera.( Resolución 517/96)**

		Ene	Feb	Mar	Abr	May	Jun	Jul	Ago	Sep	Oct	Nov	Dic	TOTAL
B. BCA FUMIG.	CANT. CERT.	188	88	142	187	213	237	266	253	258	262	252	271	2617
	INSPECCIONADOS	7	4	5	4	7	12	14	12	16	13	12	12	118
	%	3,72%	4,55%	3,52%	2,14%	3,29%	5,06%	5,26%	4,74%	6,20%	4,96%	4,76%	4,43%	4,51%
GROSSO, ANDRES	CANT. CERT.	11	8	11	33	64	67	43	51	36	32	28	32	416
	INSPECCIONADOS	2	1	4	19	23	23	16	20	11	9	10	11	149
	%	18,18%	12,50%	36,36%	57,58%	35,94%	34,33%	37,21%	39,22%	30,56%	28,13%	35,71%	34,38%	35,82%
EMP. TUCUMAN SRL	CANT. CERT.	0	0	0	0	0	0	1	0	0	0	0	0	1
	INSPECCIONADOS	0	0	0	0	0	0	1	0	0	0	0	0	1
	%	0,00%	0,00%	0,00%	0,00%	0,00%	0,00%	100,00%	0,00%	0,00%	0,00%	0,00%	0,00%	100,00%
GUAYAL S.A	CANT. CERT.	0	1	0	0	0	0	0	0	0	0	0	0,00%	1
	INSPECCIONADOS	0	1	0	0	0	0	0	0	0	0	0	0,00%	1
	%	0,00%	100,00%	0,00%	0,00%	0,00%	0,00%	0,00%	0,00%	0,00%	0,00%	0,00%	0,00%	100,00%
INT.ARGENTINA CHAJARI	CANT. CERT.	0	0	0	0	0	1	0	9	1	0	14	15	40
	INSPECCIONADOS	0	0	0	0	0	1	0	9	1	0	12	13	36
	%	0,00%	0,00%	0,00%	0,00%	0,00%	100,00%	0,00%	100,00%	100,00%	0,00%	85,71%	86,67%	90,00%
FED. CITRUS	CANT. CERT.	20	15	19	19	34	45	39	11	29	35	31	20	317
	INSPECCIONADOS	5	2	4	4	6	13	11	5	8	10	12	5	85
	%	25,00%	13,33%	21,05%	21,05%	17,65%	28,89%	28,21%	45,45%	27,59%	28,57%	38,71%	25,00%	26,81%
SERV.F. EZEIZA	CANT. CERT.	8	3	7	5	1	0	0	1	0	0	0	1	26
	INSPECCIONADOS	8	3	7	5	1	0	0	1	0	0	0	1	26
	%	100,00%	100,00%	100,00%	100,00%	100,00%	0,00%	0,00%	100,00%	0,00%	0,00%	0,00%	100,00%	100,00%
PTO. FRIO	CANT. CERT.	61	35	32	11	0	22	80	97	103	103	91	69	704
	INSPECCIONADOS	4	1	3	1	0	3	9	7	8	9	8	7	60
	%	6,56%	2,86%	9,38%	9,09%	0,00%	13,64%	11,25%	7,22%	7,77%	8,74%	8,79%	10,14%	8,52%
C. LA GRUTA	CANT. CERT.	0	0	0	0	0	4	5	5	2	0	0	0	16
	INSPECCIONADOS	0	0	0	0	0	2	2	1	1	0	0	0	6
	%	0,00%	0,00%	0,00%	0,00%	0,00%	50,00%	40,00%	20,00%	50,00%	0,00%	0,00%	0,00%	37,50%
INT. ARG. SA LAS CATITAS MENDOZA	CANT. CERT.	0	0	7	2	2	4	4	0	0	0	0	0	19
	INSPECCIONADOS	0	0	7	2	2	4	4	0	0	0	0	0	19
	%	0,00%	0,00%	100,00%	100,00%	100,00%	100,00%	100,00%	0,00%	0,00%	0,00%	0,00%	0,00%	100,00%
INT. ARGENTINA J. DARACT	CANT. CERT.	2	5	2	1	0	3	0	1	6	7	0	2	29
	INSPECCIONADOS	2	5	1	1	0	2	0	1	6	5	0	2	25
	%	100,00%	100,00%	50,00%	100,00%	0,00%	66,67%	0,00%	100,00%	100,00%	71,43%	0,00%	100,00%	86,21%
ABAL S.A	CANT. CERT.	0	0	3	10	6	11	8	7	10	2	1	0	58
	INSPECCIONADOS	0	0	1	5	2	5	4	3	4	1	1	0	26
	%	0,00%	0,00%	33,33%	50,00%	33,33%	0,00%	50,00%	42,86%	40,00%	50,00%	100,00%	0,00%	0,62%
<b>TOTALES</b>	CANT. CERT.	290	155	223	268	320	390	440	430	443	441	417	410	4227
	INSPECCIONADOS	28	17	32	41	41	63	58	58	54	47	55	51	545
	%	9,66%	10,97%	14,35%	15,30%	12,81%	16,15%	13,18%	13,49%	12,19%	10,66%	13,19%	12,44%	12,89%

**Cuadro 12: Intercepciones Larvadas por especie y tipo de vehículo - No Comerciales.**

Fuente: Laboratorio Procem

ESPECIE	VEHICULO			Total 2013	TOTAL 2012	Variación %
	Menores	Cabina camión	Ómnibus			
CIRUELA					1	-100%
DAMASCO	2			2	1	100%
DURAZNO	7		2	9	9	0%
GRANADA			1	1	2	-50%
GUAYABA					6	-600%
HIGO	1			1	1	0%
MANDARINA	8	2	3	13	14	-7%
MANGO	3			3	3	0%
MANZANA	1			1		100%
MEMBRILLO	1			1		100%
NARANJA	13	1	2	16	11	145%
NISPERO	1			1		100%
PALTA	1			1	1	0%
PASIONARIA					1	-100%
POMELO	25	2	3	30	32	-6%
TUNA					1	-100%
UVA					1	-100%
<b>Total</b>	<b>63</b>	<b>5</b>	<b>11</b>	<b>79</b>	<b>84</b>	<b>-6%</b>

**Gráfico 4: Intercepciones Larvadas por tipo de vehículo - No Comerciales.**

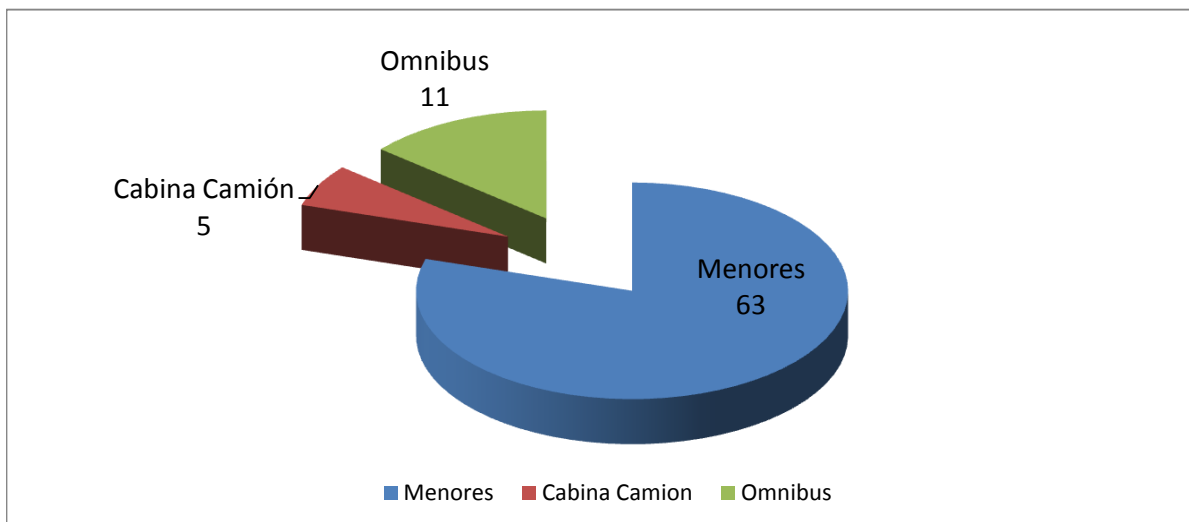

Cuadro 13.1: Cantidad de transportes ingresados en barrera por puesto

Tipo de Carga	Descripción	PUESTOS					Total general
		Km. 714	La Adela	25 de Mayo	Japonesa	Casa de Piedra	
<b>CARGA GENERAL</b>	Transporte de cargas generales	153.628	22.369	58.736	848	26.298	261.879
	Transportes aridos	59.571	4.027	16.016	507	1.162	81.283
	Cargas de maderas, leñas y envases vacíos	4.911	488	2.053	79	396	7.927
	Transporte de productos alimenticios	6.459	173	357	4	17	7.010
	Transportes lacteos y productos lacteos	1.985	134	2.130	7	109	4.365
	Carga Plantas y Flores	40	12	100	1	11	164
<b>AUTOS Y PICK UP</b>	Pick-Ups, utilitarios, VAN 4x4 o similar	175.584	22.106	40.861	1.813	15.588	255.952
	Vehiculos menores	425.735	73.415	130.818	3.470	58.355	691.793
<b>CARGA ORIGEN VEGETAL</b>	Carga de frutas y hortalizas	3.679	377	9.396	45	84	13.581
	Transporte de origen vegetal	1.414	109	584	7	7	2.121
<b>TRANSPORTE PUBLICO</b>	Transporte públicos de pasajeros	17.363	3.235	10.495	20	9.174	40.287
<b>INTERIOR CAMIONES</b>	Interior de camiones	3.310	1.164	1.111	1.683	1.232	8.500
<b>CARGA ORIGEN ANIMAL</b>	Transporte de carnes y derivados	2.774	751	1.069	29	579	5.202
	Transporte de hacienda	2.933	606	118	34	25	3.716
	Productos de origen vegetal	46	5	17	20	3	91
<b>AUTOPORTANTES</b>	Autoportantes	1.011	7	56	61	13	1.148
<b>Total general</b>		<b>860.443</b>	<b>128.978</b>	<b>273.917</b>	<b>8.628</b>	<b>113.053</b>	<b>1.385.019</b>

Cuadro 13.2: Cantidad de vagones desinsectados - Puesto Km 714 - Cargas Comerciales

Tipo de Carga	Descripción	MESES												Total general
		Ene	Feb	Mar	Abr	May	Jun	Jul	Ago	Sep	Oct	Nov	Dic	
TRENES	Vagones Desinsectados	860	788	691	803	705	726	574	753	942	861	765	678	9.146

**Cuadro 14: Intercepciones no Comerciales en inspecciones Terrestre, Aéreas y Ferroviarias  
En kilos**

Tipos de Vehículos	ESPECIE	Ene	Feb	Mar	Abr	May	Jun	Jul	Ago	Sep	Oct	Nov	Dic	Total general 2013	Participación % por especie
AVION	ARANDANO				0,20					0,37				<b>0,37</b>	0,02%
	CALAMONDIN													<b>0,20</b>	0,01%
	CEREZO	0,20											1,20	<b>1,40</b>	0,09%
	CHIRIMOYA				1,00									<b>1,00</b>	0,07%
	CIRUELO	5,20	2,25	10,75	3,60	1,55	1,25	0,10	0,40			0,50	1,05	<b>26,65</b>	1,77%
	DAMASCO		4,20									0,90	0,25	<b>5,35</b>	0,35%
	DURAZNO	15,35	8,20	5,40	3,20		1,50		0,40			2,30	6,25	<b>42,60</b>	2,82%
	GRANADA			2,00	3,60		3,00	1,20			0,10		0,20	<b>10,10</b>	0,67%
	GUAYABA	1,80		0,90	2,30		3,50		2,40					<b>10,90</b>	0,72%
	HIGO								1,00			0,10		<b>1,10</b>	0,07%
	KAKI	0,20		1,00	0,60	0,30								<b>2,10</b>	0,14%
	KINOTO					1,00	3,60	0,40	0,15				0,15	<b>5,30</b>	0,35%
	KIWI	1,80	0,30	4,80	0,70	2,70	0,95	3,10	3,70	1,80		2,50	5,10	<b>29,35</b>	1,94%
	LIMA	4,80	1,70	3,50	9,80	2,35	2,70	2,20	3,60	0,60		1,20	2,90	<b>35,35</b>	2,34%
	LIMA DULCE					1,00								<b>1,00</b>	0,07%
	LOCOTO					0,50	0,50							<b>1,00</b>	0,07%
	MANDARINA	0,30	1,70	5,55	6,10	11,60	17,20	21,15	20,10	19,05	13,50	16,10	7,25	<b>139,60</b>	9,25%
	MANGO	12,65	10,50	1,80	1,30	3,90	0,30	0,95	1,65	0,50	3,35	0,85	1,75	<b>39,50</b>	2,62%
	MANZANA	56,75	44,60	66,30	45,35	32,55	40,90	66,50	65,15	62,95	60,05	65,90	65,30	<b>672,30</b>	44,54%
	MARACAYU			0,40		1,70	0,20							<b>2,30</b>	0,15%
	MEMBRILLO					1,00								<b>1,00</b>	0,07%
	MINEOLA								0,10				1,15	<b>1,25</b>	0,08%
	NARANJA	7,60	2,80	6,30	6,75	24,05	12,65	16,85	16,30	5,85	19,90	13,50	15,75	<b>148,30</b>	9,83%
	NARANJA AGRIA								0,60				1,20	<b>1,80</b>	0,12%
	NECTARINA	0,30	0,40	1,75	0,10									<b>3,45</b>	0,23%
	NISPERO			0,30							3,50		0,80	<b>5,40</b>	0,36%
	OLIVO MADURO					1,00								<b>1,00</b>	0,07%
	PALTA	0,65	1,00	9,00	21,60	58,55	22,00	35,25	18,95	7,45	8,45	6,00	3,80	<b>192,70</b>	12,77%
	PAPAYA			1,50	5,50			2,00		1,00			0,70	<b>10,70</b>	0,71%
	PASIONARIA										0,70			<b>0,70</b>	0,05%
PEPINO DULCE			1,60								0,40		<b>2,00</b>	0,13%	
PERA	3,00	4,80	4,30	3,55	5,75	6,15	4,00	8,60	3,35	3,00	3,65	3,80	<b>53,95</b>	3,57%	
PIMIENTO	0,20	5,00	3,30	0,85	3,40	0,80		0,80					<b>14,35</b>	0,95%	
POMELO	0,50	0,50	3,00	8,10	3,80	0,25	2,60	2,35			2,45	0,25	<b>24,70</b>	1,64%	
TOMATE DE ARBOL										2,70		2,00	<b>4,70</b>	0,31%	
UVA	2,50	0,30	9,80	1,10	0,30	1,05				0,15			<b>15,85</b>	1,05%	
<b>Total AVION</b>		<b>113,80</b>	<b>89,85</b>	<b>141,65</b>	<b>126,30</b>	<b>156,00</b>	<b>120,50</b>	<b>154,30</b>	<b>147,25</b>	<b>109,07</b>	<b>114,90</b>	<b>124,15</b>	<b>111,55</b>	<b>1.509,32</b>	<b>100,00%</b>

Tipos de Vehículos	ESPECIE	Ene	Feb	Mar	Abr	May	Jun	Jul	Ago	Sep	Oct	Nov	Dic	Total general 2013	Participación % por especie	
CAB. CAMION	ARANDANO					0,67	1,00						4,00	<b>5,00</b>	0,49%	
	CARAMBOLA													<b>0,67</b>	0,07%	
	CIRUELO	5,30	1,70	2,20	1,10				0,20					1,00	<b>11,50</b>	1,13%
	CEREZA												3,00	<b>3,00</b>	0,30%	
	DAMASCO	0,35		0,10										<b>0,45</b>	0,04%	
	DURAZNO	4,70	4,50	6,35	0,31								1,00	<b>16,86</b>	1,66%	
	GRANADA					0,50								<b>0,50</b>	0,05%	
	GUAYABA						0,40							<b>0,40</b>	0,04%	
	HIGO		2,50											<b>2,50</b>	0,25%	
	KAKI				1,00	0,50								<b>1,50</b>	0,15%	
	KINOTO								1,00					<b>1,00</b>	0,10%	
	KIWI	1,70			2,00	2,00	2,00	0,15	0,50		0,25	0,50	0,80	<b>7,90</b>	0,78%	
	LIMA	0,80	0,10	2,00	0,50		0,50		0,15					1,00	<b>4,55</b>	0,45%
	LIMA DULCE							0,50			0,50		0,50	<b>2,00</b>	0,20%	
	LOCOTO							1,00	0,40					46,00	<b>47,40</b>	4,67%
	MANDARINA			5,71	16,05	32,20	25,35	9,15	65,15	33,91	16,80	4,10	1,00	<b>209,42</b>	20,65%	
	MANGO	0,10				1,00	0,30		0,40					<b>1,80</b>	0,18%	
	MANZANA	16,85	8,42	20,00	12,95	23,20	13,80	7,80	11,60	9,93	9,30	19,30	15,00	<b>168,15</b>	16,58%	
	MARACAYU	1,00							1,00					<b>2,00</b>	0,20%	
	MEMBRILLO			2,00										<b>2,00</b>	0,20%	
NARANJA	14,30	8,00	13,85	16,50	41,38	31,25	26,07	25,40	36,31	28,10	23,51	25,90	<b>290,57</b>	28,65%		
NARANJA AGRIA									6,00				<b>6,00</b>	0,59%		
NECTARINA	3,20	0,80	0,20	0,50	4,60	4,00					0,40		0,50	<b>4,20</b>	0,41%	
PALTA				0,30		0,70			0,50	1,00			0,50	<b>2,50</b>	0,25%	
PAPAYA													0,50	<b>0,50</b>	0,05%	
PASIONARIA													0,50	<b>0,50</b>	0,05%	
PERA	3,45	13,80	1,00	6,80	11,00	1,30	0,20	0,70			2,40		<b>40,65</b>	4,01%		
PIMIENTO	1,35	22,21	13,05	4,35	3,51	2,10	1,00	0,90	1,45	6,70	0,20	57,15	<b>113,97</b>	11,24%		
POMELO	1,45		1,20	1,20	9,75	9,00	1,20	4,60	0,50	1,00	1,00	0,30	<b>31,20</b>	3,08%		
UVA	15,50	0,40	3,30	4,80	0,30		0,80	0,50					<b>25,60</b>	2,52%		
<b>Total CAB. CAMION</b>		<b>70,05</b>	<b>62,43</b>	<b>72,26</b>	<b>67,56</b>	<b>131,11</b>	<b>91,65</b>	<b>46,97</b>	<b>111,45</b>	<b>89,85</b>	<b>65,20</b>	<b>49,41</b>	<b>156,35</b>	<b>1.014,29</b>	<b>100,00%</b>	



Tipos de Vehículos	ESPECIE	Ene	Feb	Mar	Abr	May	Jun	Jul	Ago	Sep	Oct	Nov	Dic	Total general 2013	Participación % por especie	
OMNIBUS	ARANDANO						12,00						0,12	12,12	0,45%	
	CEREZO						2,00					1,00	0,20	3,20	0,12%	
	CHIRIMOYA			3,00								1,20		4,20	0,16%	
	CIRUELO	2,70	2,00					0,50					1,10	6,30	0,23%	
	DAMASCO				1,00									1,00	0,04%	
	DURAZNO	43,40	21,00	3,20	1,70	1,00			8,00			4,30	9,20	91,80	3,42%	
	GRANADA		4,10	5,40	20,50	8,00	2,00							40,00	1,49%	
	GUAYABA			2,00										2,00	0,07%	
	HIGO	3,00	3,50		3,40	4,00	3,20	3,50		4,50				25,10	0,94%	
	KINOTO		3,00			2,00			3,00	0,30				8,30	0,31%	
	KIWI		11,00		2,10		2,00	2,00	7,20	1,10	4,00	0,50	0,25	0,30	28,45	1,06%
	LIMA	6,00		1,00	1,00	1,00	1,00	1,20	1,20					11,40	0,43%	
	LIMA DULCE		1,00			2,00	10,00	2,00						15,00	0,56%	
	LOCOTO	2,00	3,20	20,50	4,00	1,00	2,50	6,60	2,50	11,50	12,10	8,00		73,90	2,76%	
	MANDARINA		0,40	8,30	25,70	25,30	44,90	28,50	35,55	24,20	39,45	11,50	3,30	247,10	9,21%	
	MANGO	96,75	12,00	0,20							1,00			109,95	4,10%	
	MANZANA	44,20	32,65	29,70	11,00	31,70	4,40	14,50	32,35	125,90	88,10	105,50	27,61	547,61	20,42%	
	MARACAYU							0,50						0,50	0,02%	
	MEMBRILLO			2,00	39,38	34,10	66,85	37,50	69,30	58,40	58,15	56,00	47,90	543,19	20,25%	
	NARANJA	54,65	4,10	16,86	0,40		1,50							1,20	5,20	0,19%
	NECTARINA	0,80	1,30					0,50				1,00		1,50	0,06%	
	NISPERO					5,00			19,00		10,50	2,00			36,50	1,36%
OLIVO MADURO														2,00	0,07%	
PALTA	3,00	10,50	15,50	60,50	55,00	38,05	28,80	61,20	0,25	11,50	12,00	0,50	296,80	11,07%		
PAPAYA							2,00	3,00	1,00	0,50			6,50	0,24%		
PERA	1,10	10,00	1,00	5,50	2,90	0,50	3,70	4,20	1,20	10,20	0,80	2,35	43,45	1,62%		
PIMIENTO	2,00	11,30	15,00	7,85	11,50	2,50	3,00	1,50	4,20	1,90	1,00	19,80	81,55	3,04%		
POMELO	1,30		1,00	6,00	11,00	0,50	29,50	8,00	1,60	0,55			1,75	61,20	2,28%	
TUNA	1,00	3,00				3,00	1,00							8,00	0,30%	
UVA	31,20	88,00	80,60	94,00	30,10	13,60	10,00	10,50			4,00	3,00	3,00	368,00	13,72%	
<b>Total OMNIBUS</b>		<b>293,10</b>	<b>222,05</b>	<b>205,66</b>	<b>283,63</b>	<b>227,10</b>	<b>208,50</b>	<b>180,00</b>	<b>260,40</b>	<b>237,05</b>	<b>238,45</b>	<b>207,55</b>	<b>118,33</b>	<b>2.681,82</b>	<b>100,00%</b>	

Tipos de Vehículos	ESPECIE	Ene	Feb	Mar	Abr	May	Jun	Jul	Ago	Sep	Oct	Nov	Dic	Total general 2013	Participación % por especie	
PARTICULAR	ARANDANO	0,30						1,00	3,50		0,20	0,50	0,20	4,70	0,04%	
	CALAMONDIN													1,00	0,01%	
	CEREZO	14,40	0,30			5,00						1,75	29,35	50,80	0,38%	
	CHIRIMOYA		1,00	1,00	5,00									7,00	0,05%	
	CIRUELO	134,48	122,47	111,20	20,23	1,70	2,30	3,00	7,00	0,40			23,85	426,63	3,19%	
	DAMASCO	32,00	3,80	6,30									8,30	50,40	0,38%	
	DURAZNO	440,60	324,59	109,65	15,50	0,20	7,00	9,20	5,20	2,60	1,30	16,25	107,54	1.039,63	7,77%	
	GRANADA	0,80	1,50	18,90	8,40	23,70	14,10	5,00				3,00		75,40	0,56%	
	GUAYABA					5,10									5,10	0,04%
	HIGO	7,10	15,45	4,50	1,00				1,00	0,20		1,00		5,00	35,25	0,26%
	KAKI				1,50	3,50			1,00						6,00	0,04%
	KINOTO	1,00	2,00		1,00	1,00	0,50	7,60	2,80	0,30	0,50	5,30	0,15	22,15	0,17%	
	KIWI	30,80	14,48	6,59	1,98	4,80	10,35	25,15	11,30	13,35	10,65	7,85	12,59	149,89	1,12%	
	LIMA	14,00	3,00	0,80	7,50	1,10	1,50	6,50	7,20	1,10	2,00	0,70	1,40	46,80	0,35%	
	LIMA DULCE	0,50	1,00	4,00	2,00				2,00						9,50	0,07%
	LOCOTO	4,50	5,50	6,00	6,60	1,00	3,70	4,30	5,00			8,20		44,80	0,33%	
	MANDARINA	26,95	5,93	40,13	103,55	77,98	171,20	544,45	231,30	173,43	136,95	90,74	39,70	1.642,31	12,28%	
	MANGO	99,10	30,80	13,20	0,20	1,00	0,30	1,00	3,00		0,45		9,05	158,10	1,18%	
	MANZANA	595,80	410,09	250,63	363,70	173,28	176,28	338,80	189,29	185,52	254,36	247,57	535,29	3.720,61	27,82%	
	MARACAYU	2,00			1,00			2,00	2,00						7,00	0,05%
	MEMBRILLO		10,20	4,00	20,60	4,00	0,20			1,50					40,50	0,30%
	NARANJA	548,75	252,70	98,79	89,23	138,35	170,96	560,43	282,00	260,41	245,16	215,45	354,69	3.216,92	24,05%	
	NARANJA AGRIA					1,00	2,00		2,00	14,00					19,00	0,14%
	NECTARINA	80,08	35,73	21,75	0,60									7,00	145,16	1,09%
NISPERO		0,30							5,00	5,30	0,10			10,70	0,08%	
OLIVO MADURO	1,00	2,00	1,00	1,00	2,30	10,00	33,00	10,70	5,00	6,30	1,00			73,30	0,55%	
PALTA	17,95	27,75	28,50	80,95	21,00	37,55	116,75	24,80	58,10	26,50	9,80	9,45		459,10	3,43%	
PAPAYA				7,20	3,00	4,00	14,60	5,00			5,50	1,05		40,35	0,30%	
PERA	58,95	143,99	70,32	45,40	22,35	25,60	30,05	14,75	18,45	11,93	8,85	23,18		473,82	3,54%	
PIMIENTO	36,86	37,63	33,53	44,86	20,10	29,50	45,08	12,15	11,55	3,40	14,80	38,30		327,76	2,45%	
POMELO	31,38	14,90	11,30	49,60	31,25	51,40	102,35	44,00	19,10	21,10	8,30	9,58		394,26	2,95%	
TOMATE DE ARBOL								1,30						1,30	0,01%	
TUNA	22,00	11,60	2,00			4,00								39,60	0,30%	
UVA	96,71	136,85	130,10	99,70	32,85	17,00	34,40	29,10	24,20	14,30	4,00	9,36		628,57	4,70%	
<b>Total PARTICULAR</b>		<b>2.298,01</b>	<b>1.615,56</b>	<b>974,19</b>	<b>977,30</b>	<b>575,56</b>	<b>740,44</b>	<b>1.887,96</b>	<b>894,29</b>	<b>794,01</b>	<b>741,40</b>	<b>649,66</b>	<b>1.225,03</b>	<b>13.373,41</b>	<b>100,00%</b>	
<b>TOTAL GENERAL</b>		<b>2.774,96</b>	<b>1.989,89</b>	<b>1.393,76</b>	<b>1.454,79</b>	<b>1.089,77</b>	<b>1.161,09</b>	<b>2.269,23</b>	<b>1.413,39</b>	<b>1.229,98</b>	<b>1.159,95</b>	<b>1.030,77</b>	<b>1.611,26</b>	<b>18.578,84</b>		

**Gráfico 5: Intercepciones no Comerciales en inspecciones Terrestres, Aéreas y Ferroviarias. En Kilos.**

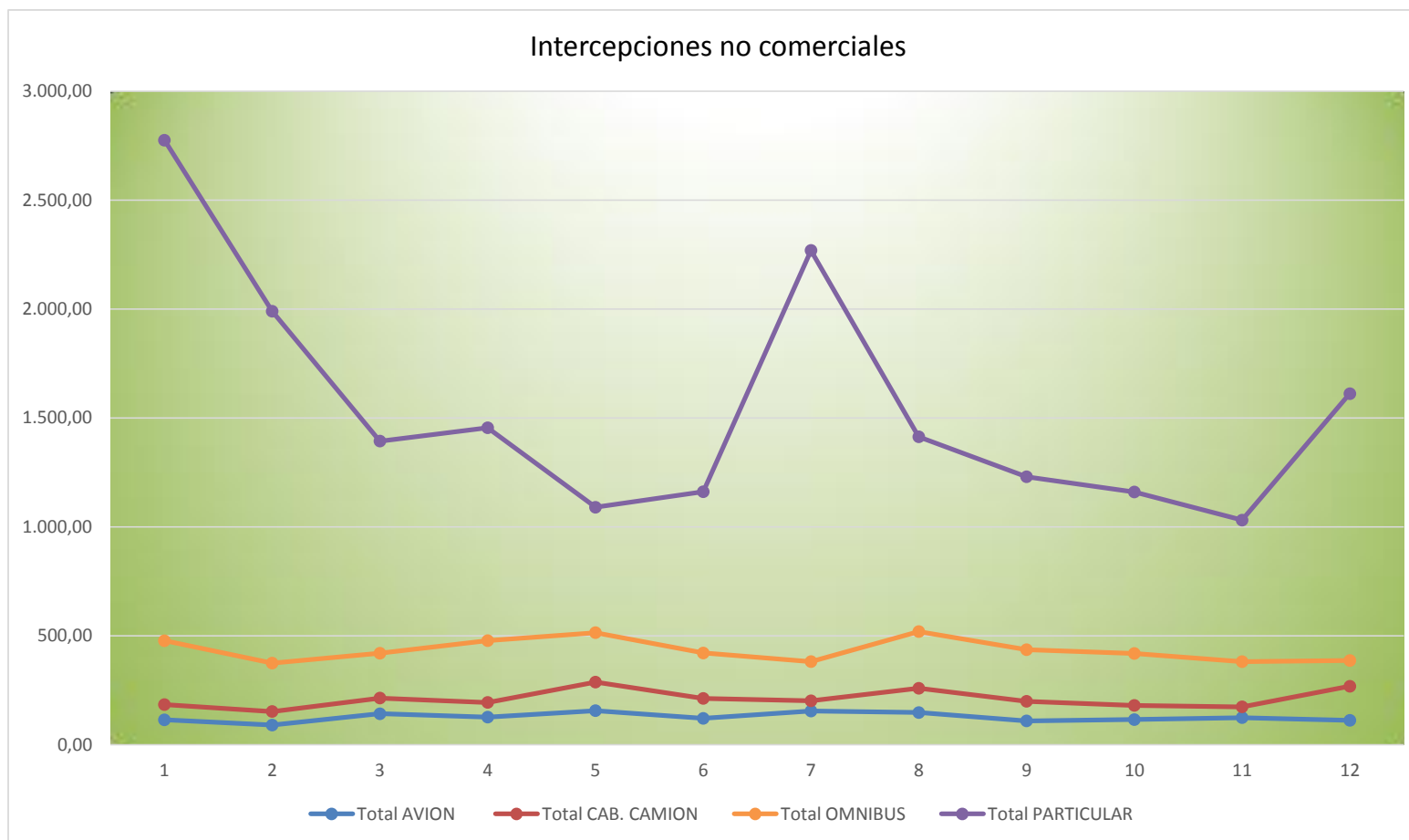

**Cuadro 15: Detalle de flujo aéreo y decomisos en aeropuertos**

AEROPUERTO	VUELOS		PASAJEROS		INTERCEPCIONES	ACTAS (*)
	Nacionales	Extranjeros	Nacionales	Extranjeros	(en Kilos)	
Bariloche	4.640	57	395.816	6.043	979,60	1.209
Calafate	1.756		133.204		541,17	363
Cdo Rivadavia	2.655		250.323		245,75	226
Esquel	434		17.080		8,80	49
Nuequen	2.795		237.082		387,28	837
Puerto Madryn	164		21.115		9,20	24
Rio Gallegos	1.229	2	99.101		45,10	28
Rio Grande	692		66.187		72,55	36
S. M. de los Andes	65		4.013		5,00	15
Trelew	1.080		101.264		230,55	403
Ushuaia	2.145	6	268.766	671	507,60	268
Viedma	198		7.032		1,00	3
<b>Total</b>	<b>17.853</b>	<b>65</b>	<b>1.600.983</b>	<b>6.714</b>	<b>3.034</b>	<b>3.461</b>

Nota: se refiere a actas no multables

**Gráfico 6: Intercepciones Fitosanitarias exclusivamente en Aeropuertos Año 2013 -**

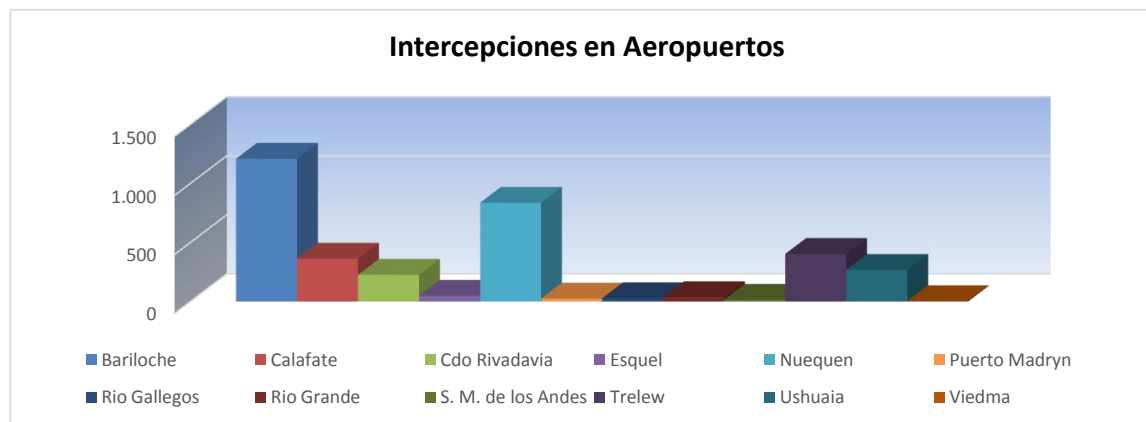

Cuadro 16: Actas de infracción en cargas comerciales (kilos y bultos en infracción)

Especie	LARVA VIVA		DE LA DOCUMENTACION (1)		SICOFHOR (2)		OCULTAMIENTO		PRECINTOS		RESOL. 517/96 (3)		OTROS MOTIVOS (4)		Totales	
	BULTOS	KILOS	BULTOS	KILOS	BULTOS	KILOS	BULTOS	KILOS	BULTOS	KILOS	BULTOS	KILOS	BULTOS	KILOS	BULTOS	KILOS
ARANDANO			40	71			7	10	10	17	1.809	2.790			1.866	2.888
CEREZA							15	150							15	150
CIRUELA			14	181			3	35					11	140	28	356
CHIRIMOYA			9	45											9	45
DURAZNO			35	380			25	395	143	1.430			1.047	44.212	1.250	46.417
HIGO			2	1											2	1
KINOTO			48	341							920	17.310			968	17.651
KIWI			284	2.686			2	20	280	2.779	1.028	10.252	15	150	1.609	15.887
LIMA			54	185			2	20	10	40	6	60			72	305
LOCOTO			1	1											1	1
MANDARINA			205	4.120	3	51	10	165	2.049	40.680	123.025	2.608.658	67	131	125.359	2.653.805
MANGO			197	998			3	13	54	221	23	93	5	18	282	1.343
MANZANA			297	4.425			64	1.104					2.216	36.348	2.577	41.877
MEMBRILLO			4	48											4	48
NARANJA	1.080	21.600	1616	32.264	30	540	172	3.371	3.283	65.278	161.433	3.212.304	207	3.966	167.821	3.339.323
OLIVO MADURO													3.949	2.255	3.949	2.255
PALTA			34	455			2	20	31	347	49	490			116	1.312
PAPAYA			1	4											1	4
PELON O NECTARINA			25	317					143	1.430			25	300	193	2.047
PERA			1.282	24.200			2	40			20	200	635	11.252	1.939	35.692
PIMIENTO/AJI/MORRON			896	4.426			212	1.491	264	2.654	29.147	392.061	110	1.011	30.629	401.643
POMELO			207	3.526	36	661	28	560	97	1.402	3.461	70.173	66	67.725	3.895	144.047
UVA			113	1.171			21	365	107	1.070	38.538	561.477	11.504	67.725	50.283	631.808
<b>Total general</b>	<b>1.080</b>	<b>21.600</b>	<b>5.364</b>	<b>79.845</b>	<b>69</b>	<b>1.252</b>	<b>568</b>	<b>7.759</b>	<b>6.471</b>	<b>117.348</b>	<b>359.459</b>	<b>6.875.868</b>	<b>19.857</b>	<b>235.233</b>	<b>392.868</b>	<b>7.338.905</b>

(1) Incluye: diferencia entre lo transportado y declarado; Falta de sello o firma puesto de salida de Mendoza; Falta de documentación sanitaria y Documentación sanitaria adulterada o enmendada

(2) Incluye: Galpones no habilitados por SENASA; Habilitación SENASA vencida; problemas de rotulado

(3) Son actas de verificación según Resolución ExIASCAV 517/96 que no constituyen infracción

(4) Otros motivos no expuestos

**Cuadro 17: Motivo de infracción. Cantidad de Actas Comerciales de Ingresos.**
**CANTIDAD DE ACTAS COMERCIALES DE INGRESO**

<b>Irregularidad 2010</b>	<b>Ene</b>	<b>Feb</b>	<b>Mar</b>	<b>Abr</b>	<b>May</b>	<b>Jun</b>	<b>Jul</b>	<b>Ago</b>	<b>Sep</b>	<b>Oct</b>	<b>Nov</b>	<b>Dic</b>	<b>Total general</b>
LARVA VIVA					1								<b>1</b>
DE LA DOCUMENTACION (1)	8	12	20	20	14	21	21	30	9	24	31	22	<b>232</b>
SICOFHOR (2)			1		4							1	<b>6</b>
OCULTAMIENTO	4	1	3	4	5	3		17	5	4	5	3	<b>54</b>
PRECINTO		2	2		1	3	2	1	4	1	4	2	<b>22</b>
OTROS MOTIVOS (4)	6	5	14	2	2	4	3	1	1	1	4	0	<b>43</b>
RESOLUCION 517/96 (3)	26	18	29	26	35	61	54	49	52	46	47	36	<b>479</b>
<b>Total general</b>	<b>44</b>	<b>38</b>	<b>69</b>	<b>52</b>	<b>62</b>	<b>92</b>	<b>80</b>	<b>98</b>	<b>71</b>	<b>76</b>	<b>91</b>	<b>64</b>	<b>837</b>

(1) Incluye: diferencia entre lo transportado y declarado; Falta de sello o firma puesto de salida de Mendoza;

**Falta de documentación sanitaria y documentación sanitaria adulterada o enmendada**

(2) Incluye: Galpones no habilitados por SENASA; Habilitacion SENASA vencida; problemas de rotulado

(3) Son actas de verificación según Resolución ExIASCAV 517/96 que no constituyen infracción

(4) Otros motivos no expuestos

**CANTIDAD DE ACTAS COMERCIALES POR PUESTO**

<b>Puesto de control</b>	<b>Ene</b>	<b>Feb</b>	<b>Mar</b>	<b>Abr</b>	<b>May</b>	<b>Jun</b>	<b>Jul</b>	<b>Ago</b>	<b>Sep</b>	<b>Oct</b>	<b>Nov</b>	<b>Dic</b>	<b>Total general</b>
La Adela	2	3	7			2	2	3		3	1		<b>23</b>
Casa de Piedra	1			3	8	3	2		1	2		1	<b>21</b>
25 de Mayo	18	18	33	24	27	33	32	32	22	25	40	24	<b>328</b>
Barrancas	1												<b>1</b>
La Japonesa						1	1						<b>2</b>
Patrulla Movil			1				1						<b>2</b>
Km 714	22	17	28	25	27	53	42	63	48	46	50	39	<b>460</b>
<b>Total general</b>	<b>44</b>	<b>38</b>	<b>69</b>	<b>52</b>	<b>62</b>	<b>92</b>	<b>80</b>	<b>98</b>	<b>71</b>	<b>76</b>	<b>91</b>	<b>64</b>	<b>837</b>