



# **Anuario estadístico de ingresos fitosanitarios**

**Año 2012**

Índice de contenidos

Cuadro N°	Gráfico N°	Contenido
1.1		Ingresos por el Sistema Cuarentenario Patagonico de especies hospederas expresado en toneladas
1.2		Ingresos por el Sistema Cuarentenario Patagonico de especies no hospederas expresado en toneladas
	1	Ingresos totales al Sistema Cuarentenario Patagonico expresado en toneladas.
2.1		Ingresos por especies hospederas por puesto del Sistema Cuarentenario Patagonico expresado en toneladas.
2.2		Ingresos por especies no hospederas por puesto del Sistema Cuarentenario Patagonico expresado en toneladas.
	2	Ingresos de especies hospederas y no hospederas por puesto del Sistema Cuarentenario Patagonico en toneladas.
3.1		Total de ingresos de especies hospederas por puesto del Sistema Cuarentenario Patagonico expresado en toneladas.
3.2		Total de ingresos de especies hospederas por puesto del Sistema Cuarentenario Patagonico expresado en bultos.
3.3		Total de ingresos de especies no hospederas por puesto del Sistema Cuarentenario Patagonico expresado en toneladas.
	3.1	Ingresos mensuales de especies hospederas por puestos al Sistema Cuarentenario Patagonico
		Ingresos mensuales de especies no hospederas por puestos al Sistema Cuarentenario Patagonico
4	4	Cantidad de transportes ingresados al Sistema Cuarentenario Patagonico con especies hospederas
5		Ingresos totales a la Región Protegida Patagónica por provincia de procedencia.
	5	Ingresos totales a la Región Protegida Patagónica según las principales provincia de procedencia.
6	6	Ingresos a la Región Protegida por Provincia de Destino.
7		Ingresos de Especies Hospederas con destino en fresco e industria.
	6	Ingresos de Especies Hospederas por mes con según destino consumo en fresco, industria o transito a exportacion.
8	7	Ingresos mensuales de frutas y hortalizas en transito con destino a exportacion por punto de salida
9	8	Cantidad de bultos Tratados y arribados al Sistema Cuarentenario Patagonico por mes y por centro de tratamiento.
10.1		Cantidad de bultos Tratados por mes y por centro de tratamiento.
10.2		Cantidad detratamientos realizados por mes y por centro de tratamiento.
	9.1	Participacion porcentual de cada centro de tratamiento cuarentenario en la totalidad de bultos tratados
	9.2	Cantidad de bultos tratados por mes por el Sistema Unico de Fiscalizacion Permanente de centros de tratamientos
11		Monitoreo de Centraos de Tratamientos Cuarentenarios según resolucion ExI.A.S.C.A.V. 517/96
12		Intercepciones larvadas no comerciales por tipo de vehiculo y especie
13		Cantidad de transportes terrestres inspeccionados en el Sistema cuarentenario Patagonico.
14	10	Intercepciones no Comerciales en isnecciones Terrestre, Aéreas y Ferroviarias.
15	11	Cantidad de transportes aereos inspeccionados e intercepciones en aeropuertos
16		Infracciones en cargas comerciales según motivo de infraccion por especies expresado en kilos y bultos
17		Actas de infracciones comerciales por mes y motivo de infraccion

**Cuadro 1.1: Ingresos por el Sistema Cuarentenario Patagónico de especies Hospederas expresado en toneladas.**

ESPECIE	Ene	Feb	Mar	Abr	May	Jun	Jul	Ago	Sep	Oct	Nov	Dic	Total
ARANDANO	0,49	0,13	0,12	0,66	0,38	0,59	1,40	1,31	1,38	2,44	8,70	17,76	35,35
CARAMBOLA											0,61		0,61
CEREZA											1,11	18,25	19,35
CHIRIMOYA							0,01	0,61	0,86	1,51	0,13		3,12
CIDRA			0,05								0,18		0,23
CIRUELA	13,48	14,73	13,54	18,35	12,75	0,44		0,02		0,03	31,03	119,25	223,62
DAMASCO	0,50										70,20		160,59
DURAZNO	253,17	133,89	135,05	11,15							126,26	292,88	952,40
GUAYABA									0,01				0,01
KINOTO	0,24	0,20	1,40	1,69	7,81	9,56	20,34	19,97	12,83	6,74	4,98	1,53	87,29
KIWI	108,61	62,14	51,90	60,12	82,48	76,81	107,58	131,91	121,80	135,59	158,37	145,73	1.243,04
LIMA AGRIA (CAHIPIRIÑA)	0,81	1,37	1,39	1,37	3,97	2,51	0,45	1,33	0,63	1,22	1,02	1,94	17,99
LIMA DULCE	0,17	2,80	1,38	3,51	2,69	2,47	5,80	3,08	0,76	0,93	4,12	2,37	30,06
LITCHI				0,08	0,38			2,39	0,35	0,01	0,04		0,08
LOCOTO									0,01				0,01
MANDARINA	6,73	27,21	436,12	1.059,25	1.922,67	1.821,15	1.950,51	1.758,61	1.748,48	1.625,09	925,13	353,30	13.634,25
MANGO	13,26	1,77	1,16	4,63	12,18	7,85	10,28	11,88	9,77	15,93	16,03	18,39	121,44
MANZANA	19,92	89,45	132,75	99,40	59,37	36,66	35,18	32,29	28,67	42,37	44,60	39,62	660,27
MEMBRILLO				0,26	0,03	0,07	0,52						0,89
MINEOLA						1,20		1,05		0,80	0,20		3,25
NARANJA	1.754,22	1.305,48	1.198,25	1.357,17	1.777,31	1.512,64	1.900,10	2.092,05	1.969,44	1.950,30	2.039,60	1.931,68	20.788,25
NARANJA AGRIA					1,00	0,10				5,83	0,51	0,75	8,19
PALTA	32,23	30,13	29,36	48,96	39,91	30,10	40,55	39,40	35,37	35,29	31,16	33,14	425,60
PAPAYA	0,08		0,06		0,01		0,20						0,43
PELOLO O NECTARINA	94,18	36,86	61,00	7,27	0,02					0,24	20,68		480,15
PEPINO DULCE	0,38	0,01	0,04	0,06	0,09			0,03		0,10	0,86		1,56
PERA	26,32	43,37	252,00	214,94	108,31	49,12	12,00	9,31	7,82	9,89	13,55	11,19	757,82
PIMIENTO/AJI/MORRON	229,71	173,16	148,98	97,90	260,06	383,97	534,86	476,21	433,88	479,57	459,67	395,05	4.073,02
POMELO	91,06	97,88	152,85	119,86	157,74	157,74	192,07	181,10	201,35	154,81	191,28	118,13	1.899,49
UVA	823,89	423,44	209,04	110,17	123,68	36,11	0,83	0,83	1,00	0,32	0,09	31,03	1.760,42
<b>Total mensual 2012</b>	<b>3.469,42</b>	<b>2.444,02</b>	<b>2.827,27</b>	<b>3.216,78</b>	<b>4.600,52</b>	<b>4.129,18</b>	<b>4.811,03</b>	<b>4.762,35</b>	<b>4.574,41</b>	<b>4.468,99</b>	<b>4.150,11</b>	<b>3.904,84</b>	<b>47.359,91</b>
<b>Total mensual 2011</b>	<b>4.542,04</b>	<b>2.907,24</b>	<b>2.427,05</b>	<b>2.639,64</b>	<b>4.050,88</b>	<b>4.644,51</b>	<b>5.086,86</b>	<b>5.006,08</b>	<b>5.014,98</b>	<b>4.708,51</b>	<b>4.634,46</b>	<b>4.219,87</b>	<b>49.882,13</b>

**Cuadro 1.1: Ingresos por el Sistema Cuarentenario Patagónico de especies No Hospederas expresado en toneladas.**

ESPECIE	Ene	Feb	Mar	Abr	May	Jun	Jul	Ago	Sep	Oct	Nov	Dic	Total general
ACELGA	128,39	127,88	165,59	148,99	225,26	310,28	540,70	642,22	495,45	384,83	210,76	108,30	3.488,66
ACHICORIA	7,89	7,46	11,85	8,73	13,29	15,19	26,50	29,26	19,50	17,65	18,87	18,52	194,71
ACUSAY	6,94	3,42	1,98	6,31	4,17	2,99	3,99	7,59	3,11	3,64	3,81	4,96	52,61
AJO	183,29	102,94	153,30	155,91	169,29	160,00	207,58	135,07	104,36	185,12	158,88	114,16	1.829,89
ALBAHACA	14,33	11,04	16,97	24,95	25,32	37,01	23,05	23,69	29,23	30,30	23,60	20,09	279,57
ALCAICIL	0,44	0,01	0,37	1,19	8,14	7,94	7,61	16,33	37,74	52,15	21,77	35,67	189,36
ALCAYOTA	0,03			0,10	2,18	2,18	5,09	6,40	4,34	1,53	0,04		21,88
ALMENDRA	0,15	0,16	2,82	1,29	0,41	0,81	1,69	0,33	3,23	2,95	0,33	0,87	15,96
ANANAS/PIÑA	44,59	40,07	28,19	26,34	23,72	13,85	20,49	55,56	63,11	48,94	71,81	203,85	640,50
APIO	80,91	54,95	57,52	60,05	72,38	71,43	102,06	97,63	112,39	122,64	116,27	4,70	1.042,08
AROMATICAS	1,02	0,69	0,56	1,00	0,50	0,29	1,04	1,00	1,55	2,26	2,16	4,70	16,75
ARVEJA	13,92	5,34	7,06	6,35	10,57	7,99	16,88	24,36	18,70	27,38	23,16	19,31	181,02
AVELLANA	0,73	8,48	2,25	16,63	2,45	1,38	2,27	3,36	5,03	5,03	2,57	0,20	51,31
BANANA	1.681,32	1.267,26	1.546,51	1.506,38	1.725,85	1.519,72	1.674,43	1.830,80	1.796,18	1.999,62	2.091,23	2.148,40	20.757,69
BATATA	171,96	191,39	279,15	257,23	338,95	287,08	358,08	322,98	287,97	252,13	226,20	178,01	3.151,13
BERENJENA	112,17	64,90	76,82	103,63	156,97	138,78	166,49	166,84	162,97	148,79	129,99	136,82	1.565,16
BERRO	2,92	3,66	5,95	5,05	9,44	12,13	15,81	14,30	11,03	5,24	5,24	2,24	100,35
BROCCOLI	15,42	14,11	24,04	40,72	71,73	72,71	82,48	79,33	79,07	83,18	46,49	20,66	629,94
BRUSELAS	0,10	0,79	1,35	2,66	3,28	3,63	6,10	5,96	5,96	1,79	0,27	0,11	31,98
CARDO	0,05	0,12	0,15	0,04	0,07	0,06	2,41	0,37	0,32	0,15	0,58	0,03	4,34
CASTAÑA	3,93	30,04	2,40	2,40	2,40	0,17	1,46	0,46	2,40	0,80	2,96		66,50
CEBOLLA	1.161,75	905,92	707,67	411,86	390,08	287,24	375,01	385,48	863,70	1.551,31	2.044,70	2.019,52	11.104,23
CEBOLLA (BULBO PARA SEMILLA)													0,99
CEBOLLA VERDEO	36,18	31,98	49,98	74,18	96,84	121,89	170,55	182,13	134,23	83,31	80,72	56,13	1.118,11
CHAMPIGNON		0,06		0,01		0,05							0,12
CHAUCHA	30,53	26,76	30,38	41,33	73,60	65,74	73,02	77,02	75,14	65,26	74,57	60,55	693,88
CHOCLO	300,28	269,03	286,16	346,60	397,11	237,83	213,90	209,39	291,35	302,87	225,59	306,35	3.386,44
2.BULETTE	2,74	2,45	2,36	3,76	5,24	2,56	1,02	1,22	3,55	5,90	5,24	4,26	45,66
CILINDRO	5,89	6,08	4,78	6,97	11,41	12,54	24,13	24,42	16,57	16,34	10,04	8,15	147,32
COCO	0,74	1,26	1,64	1,74	1,73	0,92	6,04	2,43	3,99	2,08	1,99	0,99	25,54
COLIFLOR	19,54	18,74	27,80	29,27	52,69	56,01	66,40	70,26	62,34	62,57	51,42	28,37	545,41
ECHALOTE	0,33	0,22	0,24	0,33	0,22	0,26	0,82	0,59	0,28	0,28	0,26	0,12	4,62
ENDIVIA	2,96	1,64	1,47	2,20	1,34	1,08	1,15	1,16	1,53	7,69	1,65	2,70	26,56
ESCAROLA	13,48	10,22	12,09	13,48	19,64	17,91	23,05	29,25	23,89	17,85	17,85	10,57	211,01
ESPARRAGO	0,41	0,28	0,58	0,51	0,31	0,75	0,31	3,58	40,21	82,92	45,75	3,77	179,38
ESPINACA	10,02	5,07	13,94	35,06	65,39	69,65	101,67	121,26	102,89	70,94	18,77	9,94	624,60
FRUTILLA	37,90	19,14	13,51	9,17	11,73	33,72	88,73	168,11	180,28	91,92	73,78	45,73	773,72
GUINDA	0,05	0,20	0,43	0,83	5,30	0,10	0,70	0,18	0,65	0,56	0,07	0,04	8,91
HABA	0,46	0,20	0,11	0,28	0,97	1,21	2,66	2,21	3,66	17,79	11,14	1,33	42,02
HINOJO	9,80	7,60	9,80	12,02	20,58	16,64	21,49	23,82	23,97	23,83	22,22	14,28	206,05
LECHUGA	786,70	715,49	684,65	620,00	756,45	861,89	1.233,22	1.312,03	1.318,18	1.244,93	776,34	633,14	10.943,02
LIMON	588,54	444,31	545,92	521,94	538,28	420,39	560,06	626,82	621,26	666,73	579,19	641,66	6.755,10
MAMON			0,04										0,44
MANDIOCA	7,05	4,84	11,55	11,11	43,96	14,51	19,05	15,80	15,53	5,12	4,58	3,47	156,55
MELON	839,42	471,29	206,78	55,10	20,38	6,55	2,89	44,67	110,64	280,54	480,47		2.520,79
NABO	1,49	1,74	0,73	1,85	6,96	2,80	3,37	2,34	3,45	2,08	1,92	2,13	30,86
NIEZ	1,12	0,92	2,52	0,39	4,95	4,15	7,45	5,40	5,89	8,34	5,84	15,09	62,06
PALTA VARIEDAD HASS	92,51	79,82	79,37	79,49	86,99	85,38	102,37	92,78	107,05	122,09	139,75	149,03	1.216,61
PAPA	6.224,96	6.264,47	7.035,91	6.604,73	6.710,74	7.013,49	7.035,78	6.492,60	6.518,17	6.332,21	6.787,34	6.252,66	79.273,04
PAPA (SEMILLA)	15,32	7,42	0,18	1,21	0,01	14,62	4,57	12,80	220,65	579,04	225,96	3,03	1.084,80
PEPINO	75,80	50,41	66,66	68,74	78,29	60,79	77,62	79,36	83,62	101,84	122,45	123,14	988,74
PEREJIL	33,20	25,54	28,07	28,40	48,42	56,26	79,00	84,95	70,58	64,54	41,89	29,18	590,03
PUERRO	21,89	15,21	14,44	14,33	26,22	27,27	38,73	44,99	41,18	29,43	30,54	25,96	330,20
RABANITO	4,30	4,01	5,83	5,01	8,48	7,79	9,68	11,87	14,68	12,54	7,95	5,65	97,81
RADICHA	3,65	3,65	5,98	5,41	8,37	3,36	20,08	15,19	12,34	11,14	7,27	8,71	111,15
REMOLACHA	55,93	47,31	51,75	45,70	73,37	115,50	184,94	206,82	202,44	228,63			

**Gráfico 1: Ingresos totales al Sistema Cuarentenario Patagónico expresado en toneladas**

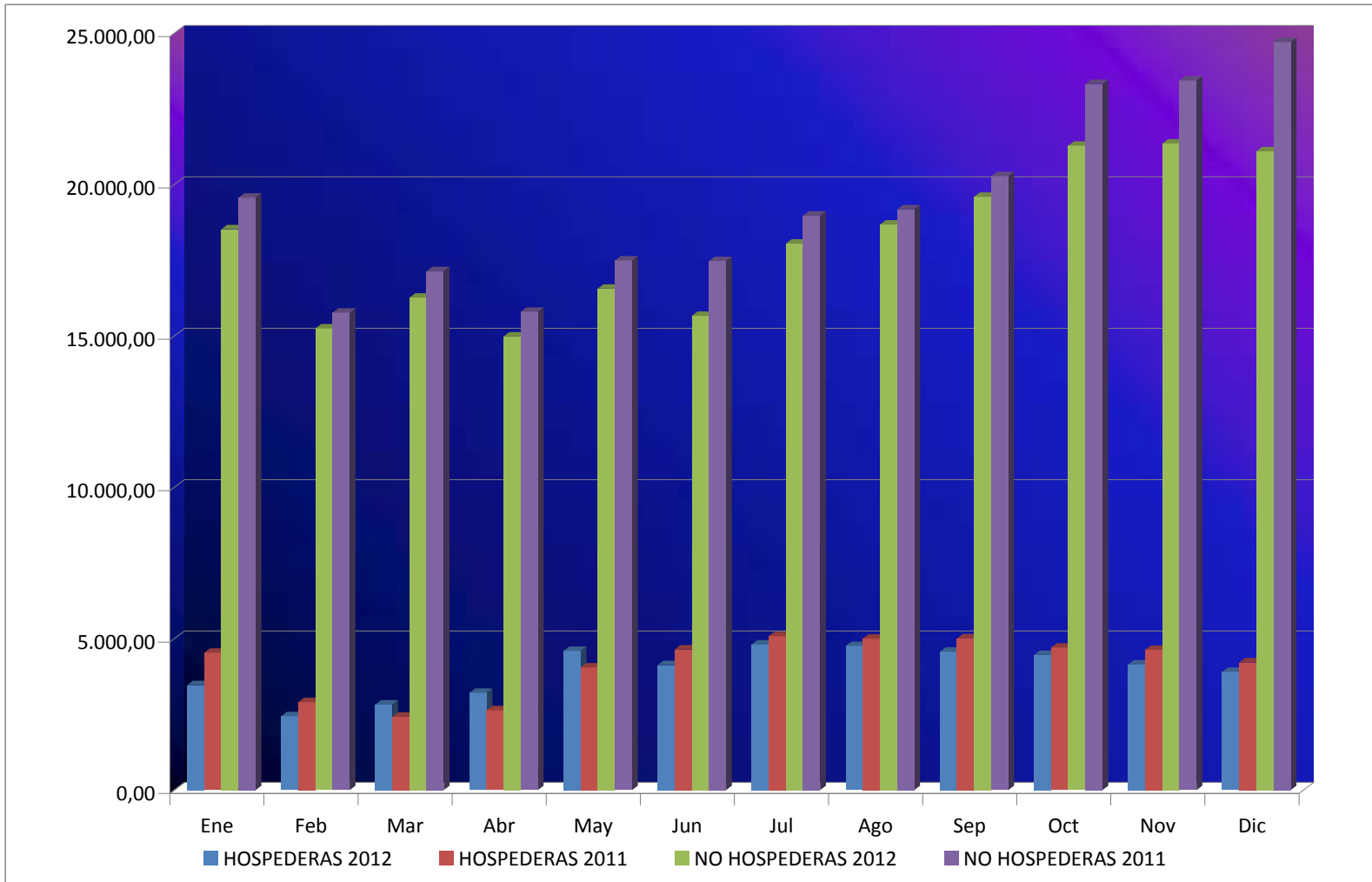

**Cuadro 2.1: Ingresos de Especies Hospederas por Puesto de Barrera**  
 En toneladas

Especie	25 DE MAYO	BARRANCAS	CASA DE PIEDRA	LA ADELA	LA JAPONESA	KM 714	Total general
ARANDANO	1,70					33,65	35,35
CARAMBOLA	0,61						0,61
CEREZA	17,95			1,40			19,35
CHIRIMOYA	3,00			0,12			3,12
CIDRA	0,23						0,23
CIRUELA	196,22	3,71		18,44		5,25	223,62
DAMASCO	151,96	1,71		5,05		1,88	160,59
DURAZNO	887,69	30,68		22,43		11,60	952,40
GUAYABA		0,01					0,01
KINOTO	50,24	0,93		0,64		35,49	87,29
KIWI	1.041,47	6,00		17,43		178,13	1.243,04
LIMA AGRIA (CAHIPIRIÑA)	10,36	0,02		0,35		7,26	17,99
LIMA DULCE	19,52			2,29		8,25	30,06
LITCHI	3,23			0,10			3,33
LOCOTO	0,01						0,01
MANDARINA	2.530,10	123,99	420,94	120,18	20,30	10.418,73	13.634,25
MANGO	120,25	0,29		0,91			121,44
MANZANA	515,16	79,95		63,76		1,40	660,27
MEMBRILLO	0,73	0,12		0,04			0,89
MINEOLA	2,71			0,54			3,25
NARANJA	5.093,96	174,78	614,97	286,17	40,42	14.577,94	20.788,25
NARANJA AGRIA	7,01	0,67		0,51			8,19
PALTA	402,36	8,75		10,40		4,09	425,60
PAPAYA	0,42			0,01			0,43
PELON O NECTARINA	446,49	22,93		10,73			480,15
PEPINO DULCE	1,18	0,38					1,56
PERA	694,16	39,41		24,08		0,16	757,82
PIMIENTO/AJI/MORRON	1.743,00	21,97	63,70	59,02		2.185,34	4.073,02
POMELO	1.315,84	6,30	25,56	22,48	2,72	494,49	1.867,39
UVA	790,22	10,31		833,38		126,51	1.760,42
<b>Total mensual 2012</b>	<b>16.047,77</b>	<b>532,92</b>	<b>1.125,18</b>	<b>1.500,45</b>	<b>63,44</b>	<b>28.090,16</b>	<b>47.359,91</b>
<b>Total mensual 2011</b>	<b>16.555,04</b>	<b>599,37</b>	<b>2.254,64</b>	<b>2.603,90</b>	<b>0,60</b>	<b>27.868,57</b>	<b>49.882,13</b>

**Cuadro 2.2: Ingresos de Especies No Hospederas por Puesto de Barrera**  
 En toneladas

Especie	25 DE MAYO	BARRANCAS	CASA DE PIEDRA	LA ADELA	LA JAPONESA	KM 714	Total general
ACELGA	2.935,47	83,02	2,68	56,14	1,00	410,35	3.488,66
ACHICORIA	162,97	0,36	0,05	6,16		25,17	194,71
ACUSAY	10,92	0,00	0,03	4,03		37,62	52,61
AJO	962,36	10,13	38,83	53,72	0,01	764,85	1.829,89
ALBAHACA	227,26	1,44	0,59	3,99	0,06	46,23	279,57
ALCAUCIL	133,21	0,23	35,28	0,97	0,08	19,59	189,36
ALCAYOTA	21,38			0,13		0,37	21,88
ALMENDRA	15,56			0,15		0,25	15,96
ANANA/PIÑA	559,45	1,82	0,02	4,98	0,20	74,03	640,50
APIO	732,71	5,74	2,59	16,76	0,60	283,68	1.042,08
AROMATICAS	11,53	0,13	0,17	0,20		4,73	16,75
ARVEJA	152,60	2,50	0,60	3,01		22,31	181,02
AVELLANA	39,23		8,00	0,12		3,96	51,31
BANANA	17.951,70	192,76	3,36	237,71	0,02	2.402,15	20.787,69
BATATA	2.477,31	25,87	0,14	38,08	0,02	609,71	3.151,13
BERENJENA	1.201,95	7,38	3,96	17,49	1,41	332,98	1.565,16
BERRO	95,33	0,44	0,07	0,95		3,56	100,35
BROCCOLI	551,92	4,58	0,62	7,60		65,21	629,94
BRUSELAS	18,70	0,11		0,42		12,76	31,98
CARDO	3,41	0,01		0,14		0,79	4,34
CASTAÑA	15,79	0,45	26,00		0,04	4,22	46,50
CEBOLLA	9.123,15	290,51	5,64	362,08	3,46	1.319,40	11.104,23
CEBOLLA (BULBO PARA SEM)	0,99						0,99
CEBOLLA VERDEO	1.017,16	12,12	1,06	19,30		68,46	1.118,11
CHAMPIGNON	0,11			0,01			0,12
CHAUCHA	533,51	7,36	1,19	7,34	0,83	143,65	693,88
CHOCLO	2.593,69	30,50	3,18	70,18	1,61	687,29	3.386,44
CIBULETTE	35,77	0,13	0,09	1,26		2,35	39,60
CILANDRO	137,15	3,28	0,15	2,08	0,08	4,59	147,32
COCO	21,01	0,03	0,02	3,02		1,47	25,54
COLIFLOR	456,87	4,47	0,62	6,04		77,41	545,41
ECHALOTE	3,28	0,01		0,01		1,33	4,62
ENDIVIA	11,91	0,47	3,78	1,67		8,73	26,56
ESCAROLA	187,63	0,35	0,13	3,40		19,51	211,01
ESPARRAGO	167,74	0,69	0,08	0,91		9,97	179,38
ESPINACA	456,74	1,91	0,53	9,58	0,35	155,48	624,60
FRUTILLA	586,19	0,95	2,44	16,61		167,53	773,72
GUINDA	8,82			0,03		0,06	8,91
HABA	32,78	0,13		0,50		8,60	42,02
HINOJO	163,38	1,00	0,19	2,24		39,23	206,05
LECHUGA	8.897,80	188,45	4,87	171,00	2,53	1.678,37	10.943,02
LIMON	5.629,89	35,42	3,48	81,65	0,46	1.004,20	6.755,10
MAMON	0,44						0,44
MANDIOCA	42,36	0,01	25,77	0,52		87,90	156,55
MELON	2.168,55	15,87	1,80	36,53	0,05	298,00	2.520,79
NABO	27,47			0,56		2,83	30,86
NUEZ	60,60	0,18		0,60		0,68	62,06
PALTA VARIEDAD HASS	1.094,01	1,39		11,99		109,23	1.216,61
PAPA	43.649,13	900,43	118,38	7.079,22	61,70	27.464,17	79.273,04
PAPA (SEMILLA)	18,98			32,82		1.033,01	1.084,80
PEPINO	777,52	4,66	0,51	13,90	0,14	192,01	988,74
PEREJIL	485,45	4,16	0,37	9,86	0,10	90,08	590,03
PUERRO	280,16	3,01	0,47	4,41		42,15	330,20
RABANITO	67,27	0,53	0,22	1,07	0,10	28,62	97,81
RADICHA	85,60	0,29	0,12	3,44	0,17	21,54	111,15
REMOLACHA	1.270,25	12,48	0,86	14,31		156,80	1.454,71
REPOLLO	1.831,52	41,55	2,94	30,63	0,01	246,47	2.153,11
SANDIA	3.649,15	26,99	50,32	90,59	0,07	573,11	4.390,24
SOJA	45,37	0,48	0,20	0,33		3,62	50,00
TOMATE	12.639,74	43,41	372,31	97,08	60,18	1.154,41	14.367,14
TOMATE DE ARBOL						0,15	0,15
TOMATE R	4.163,10	235,49		337,13		6.886,14	11.621,86
ZANAHORIA	8.825,53	236,20	260,63	210,77	22,57	1.241,03	10.796,73
ZAPALLITO	4.167,09	27,80	47,58	79,09	1,30	659,14	4.982,00
ZAPALLO	2.243,66	24,69	14,35	33,70	0,08	259,53	2.576,00
ZAPALLO ANQUITO	6.504,42	77,19	15,38	132,77	2,09	575,48	7.307,32
<b>Total mensual 2012</b>	<b>152.443,66</b>	<b>2.571,54</b>	<b>1.062,62</b>	<b>9.432,95</b>	<b>161,28</b>	<b>51.648,29</b>	<b>217.320,34</b>
<b>Total mensual 2011</b>	<b>162.081,73</b>	<b>2.423,38</b>	<b>3.021,31</b>	<b>13.429,64</b>	<b>97,59</b>	<b>52.101,79</b>	<b>233.155,45</b>

**Grafico 2: Ingresos por Puesto de Barrera y Especie - Periodo 2012-2011**

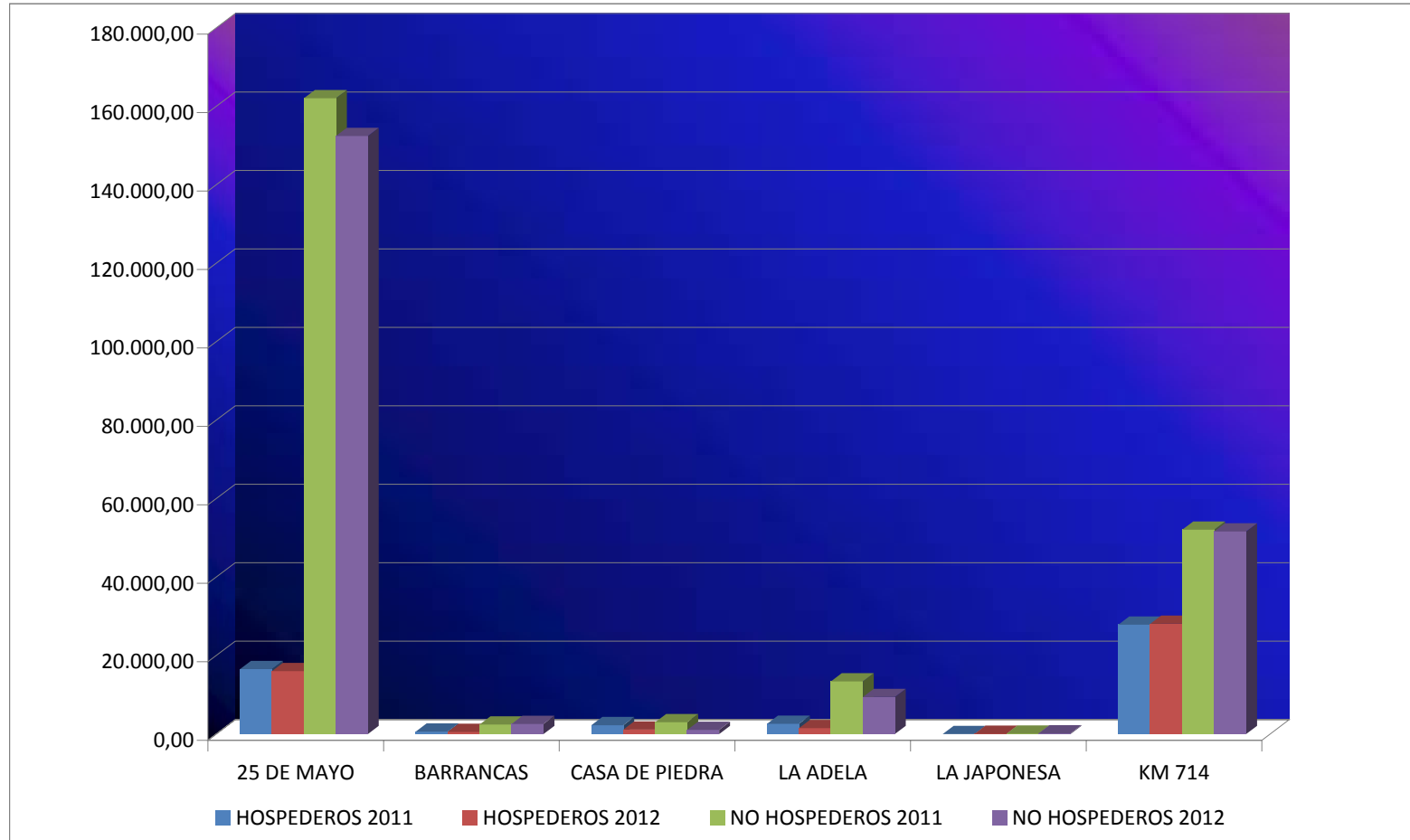

**Cuadro 3.1: Ingresos de Especies Hospederas por Puesto de Barrera en Toneladas**

Puesto de Barrera	Ene	Feb	Mar	Abr	May	Jun	Jul	Ago	Sep	Oct	Nov	Dic	Total general
25 de Mayo	1.154,61	925,46	1.303,31	1.333,60	1.545,95	1.228,20	1.570,28	1.617,89	1.426,74	1.294,20	1.205,13	1.442,38	16.047,77
Barrancas	49,32	40,22	30,04	32,32	38,77	46,59	50,76	49,48	48,18	51,26	44,46	51,52	532,92
Casa de Piedra	32,22	19,04	51,97	21,60	413,95	270,67	43,68	25,76	49,02	75,37	99,67	22,22	1.125,18
La Adela	595,88	310,19	92,16	72,63	137,28	45,01	21,83	65,77	17,78	43,31	38,73	59,88	1.500,45
La Japonesa					41,84	21,60							63,44
Km 714	1.637,38	1.149,10	1.349,79	1.756,63	2.422,73	2.517,12	3.124,47	3.004,44	3.032,68	3.004,86	2.762,12	2.328,83	28.090,16
<b>Total general</b>	<b>3.469,42</b>	<b>2.444,02</b>	<b>2.827,27</b>	<b>3.216,78</b>	<b>4.600,52</b>	<b>4.129,18</b>	<b>4.811,03</b>	<b>4.763,35</b>	<b>4.574,41</b>	<b>4.468,99</b>	<b>4.150,11</b>	<b>3.904,84</b>	<b>47.359,91</b>

**Cuadro 3.2: Ingresos Especies Hospederas por Puesto de Barrera en Bultos**

Puesto de Barrera	Ene	Feb	Mar	Abr	May	Jun	Jul	Ago	Sep	Oct	Nov	Dic	Total general
25 de Mayo	80.550	61.034	81.688	88.495	105.098	75.474	101.906	109.691	97.139	92.006	87.868	104.767	1.085.716
Casa de Piedra	1.552	952	2.464	1.080	20.439	13.389	2.184	1.288	2.451	4.129	4.880	1.672	56.480
La Adela	118.190	72.392	6.182	4.457	6.755	2.661	1.306	3.881	1.235	2.605	2.726	4.377	226.767
La Japonesa					2.092	1.080							3.172
Barrancas	3.164	2.845	1.892	1.812	2.119	2.505	2.824	2.843	2.716	2.929	2.701	3.440	31.790
Km 714	89.837	62.608	71.120	89.724	128.876	136.052	162.150	152.766	153.991	156.366	151.594	130.012	1.485.096
<b>Total general</b>	<b>293.293</b>	<b>199.831</b>	<b>163.346</b>	<b>185.568</b>	<b>265.379</b>	<b>231.161</b>	<b>270.370</b>	<b>270.469</b>	<b>257.532</b>	<b>258.035</b>	<b>249.769</b>	<b>244.268</b>	<b>2.889.021</b>

**Cuadro 3.3 : Ingresos Especies No hospederas por Puesto de Barrera en Toneladas**

Puesto de Barrera	Ene	Feb	Mar	Abr	May	Jun	Jul	Ago	Sep	Oct	Nov	Dic	Total general
25 de Mayo	14.475,20	9.532,98	10.095,27	8.883,10	11.024,54	10.411,88	12.687,81	14.017,50	14.036,88	15.300,08	15.973,77	16.004,65	152.443,66
Barrancas	229,31	199,44	180,04	172,44	195,63	195,71	192,67	235,08	203,00	237,75	257,87	272,61	2.571,54
Casa de Piedra	67,94	10,68	29,47	4,55	56,65	3,74	40,27	34,65	182,98	284,50	214,97	132,22	1.062,62
La Adela	112,64	473,68	555,12	397,92	537,76	541,77	714,92	1.238,24	1.536,39	1.273,50	1.229,65	821,35	9.432,95
La Japonesa	0,07	0,25	2,95	1,17	8,19	6,43	12,20	9,52	45,64	36,13	31,94	6,80	161,28
Km 714	3.638,01	5.032,88	5.403,81	5.525,97	4.740,54	4.503,62	4.402,98	3.145,71	3.591,64	4.151,98	3.649,98	3.861,16	51.648,29
<b>Total general</b>	<b>18.523,18</b>	<b>15.249,91</b>	<b>16.266,66</b>	<b>14.985,15</b>	<b>16.563,31</b>	<b>15.663,13</b>	<b>18.050,86</b>	<b>18.680,70</b>	<b>19.596,52</b>	<b>21.283,93</b>	<b>21.358,18</b>	<b>21.098,80</b>	<b>217.320,34</b>

**Grafico 3.1: Ingresos Mensuales de Especies Hospederas por Puestos de Barrera**

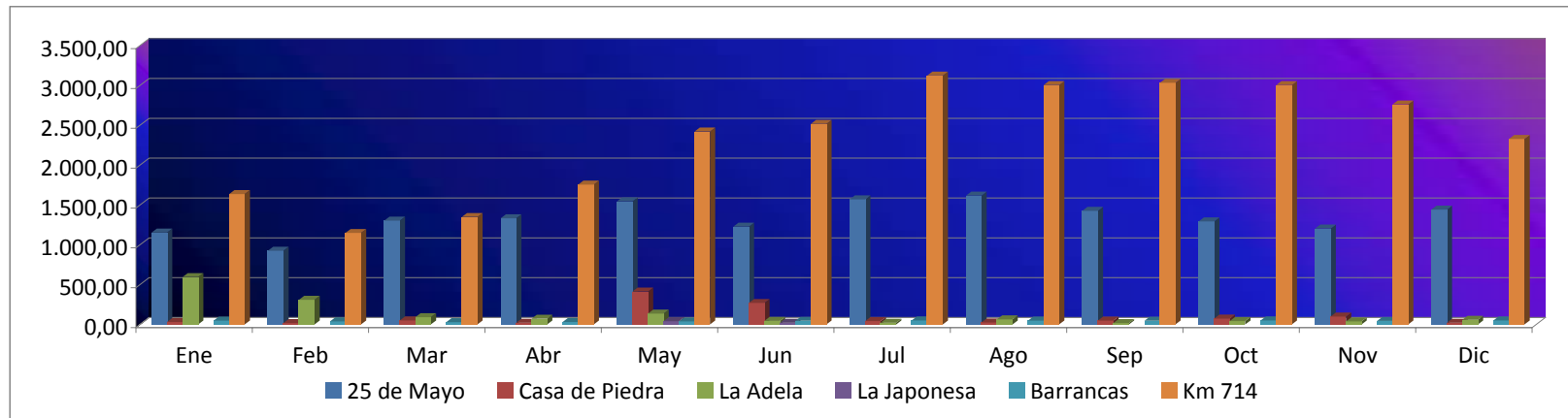

**Grafico 3.2: Ingresos Mensuales de Especies No Hospederas por Principales Puestos de Barrera. En toneladas**

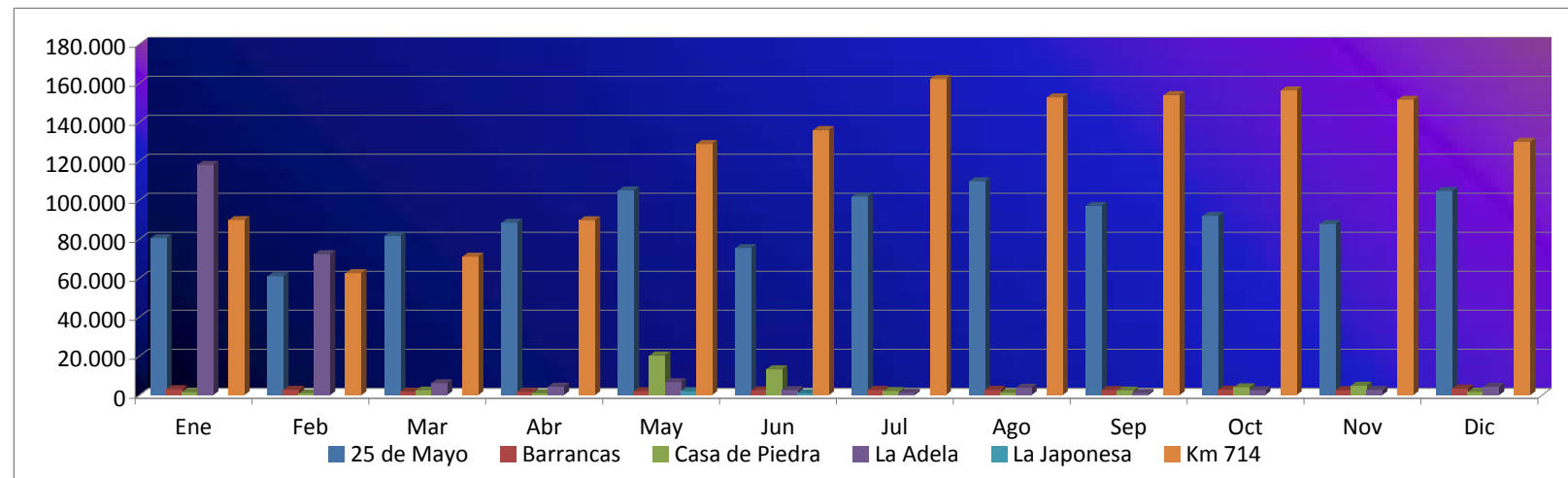



**Cuadro 4: Cantidad de transportes que Ingresan con especies hospederas\* por Puestos de Barrera**

Puestos de Barrera	Ene	Feb	Mar	Abr	May	Jun	Jul	Ago	Sep	Oct	Nov	Dic	Total general
25 de Mayo	717	568	626	590	684	566	758	826	777	797	738	722	8.369
Barrancas	40	34	38	27	25	23	34	38	38	36	28	28	389
Casa de Piedra	2	1	3	1	19	12	3	2	4	4	6	3	60
La Adela	39	38	30	29	31	23	8	30	23	28	33	31	343
La Japonesa					2	1							3
Km 714	240	187	212	224	256	292	363	356	356	388	366	351	3.591
<b>Total general</b>	<b>1.038</b>	<b>828</b>	<b>909</b>	<b>871</b>	<b>1.017</b>	<b>917</b>	<b>1.166</b>	<b>1.252</b>	<b>1.198</b>	<b>1.253</b>	<b>1.171</b>	<b>1.135</b>	<b>12.755</b>

**Grafico 4: Ingresos de Vehiculos con Especies Hospederas por los Principales Puestos de Barrera**

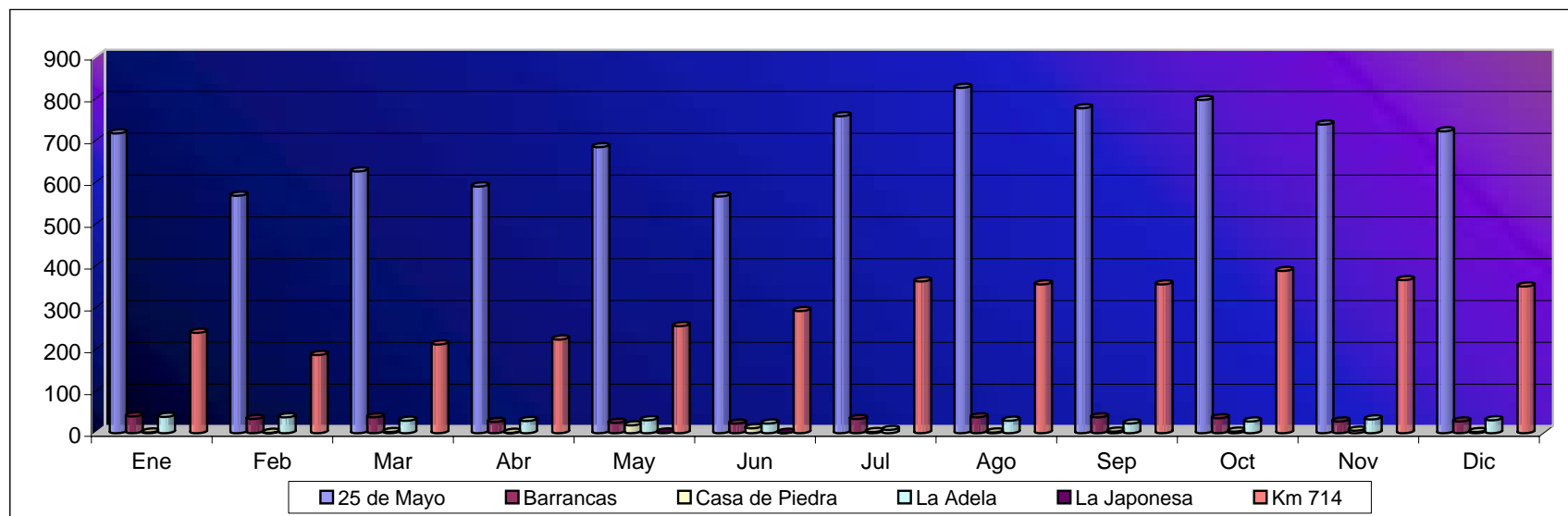

\* Frutos Hospederos de Moscas de los Frutos

Cuadro 5: Ingresos totales a la Región Protegida (RP) por provincia de procedencia. En toneladas

PROCEDENCIA	Ene	Feb	Mar	Abr	May	Jun	Jul	Ago	Sep	Oct	Nov	Dic	Total general	Participación%
Buenos Aires	4.624,54	5.752,76	6.186,22	6.327,31	5.750,13	5.449,40	5.519,36	4.592,86	4.775,71	5.635,64	4.893,59	5.127,57	<b>64.635,09</b>	24,43%
Capital Federal	36,78	25,28	23,38	37,40	60,06	188,71	92,98	132,31	148,92	52,44	55,32	150,52	<b>1.004,09</b>	0,38%
Catamarca		4,38		13,62					0,33		27,30		<b>45,63</b>	0,02%
Chaco					21,40						59,00	41,00	<b>121,40</b>	0,05%
Cordoba	332,58	101,97	56,71	28,52	99,13	790,04	1.351,21	2.346,46	2.836,17	1.131,14	1.371,40	763,48	<b>11.208,80</b>	4,24%
Corrientes	43,33		28,00	52,01	246,84	111,46	44,88	29,61	149,68	156,01	125,52	136,54	<b>1.123,89</b>	0,42%
Entre Rios	928,78	725,27	819,87	1.123,62	2.060,40	1.903,33	2.303,30	1.836,31	2.086,35	1.982,18	1.944,31	1.204,20	<b>18.917,92</b>	7,15%
Formosa									50,51		3,00	25,00	<b>78,51</b>	0,03%
Jujuy	22,00	8,00	49,00	51,43	95,95	90,90	73,92	159,85	204,13			27,00	<b>782,18</b>	0,30%
La Pampa	30,87	15,87	9,81	6,20	12,59	3,92	5,40	30,10	33,20	6,90	6,83	1,20	<b>162,88</b>	0,06%
La Rioja					0,05								<b>0,05</b>	0,00%
Mendoza	15.239,98	10.781,53	11.795,96	10.415,96	12.693,55	11.138,13	13.129,23	13.914,67	13.433,54	15.458,51	16.337,75	17.247,50	<b>161.586,29</b>	61,06%
Misiones			50,38	21,60	24,60		35,46		0,03	26,00	0,02	48,50	<b>206,58</b>	0,08%
Neuquen												17,64	<b>17,64</b>	0,01%
Salta	28,04	25,44					83,51	86,74	105,32				<b>329,05</b>	0,12%
San Juan	599,24	218,19	0,40			6,00				50,16	27,00	34,89	<b>935,88</b>	0,35%
San Luis	38,74	27,14					103,00	49,00	54,02	48,52	44,07	48,00	<b>412,49</b>	0,16%
Santa Fe	1,20	0,20	34,60	2,25	32,95	15,76	13,30	11,72	54,73	103,44	49,63	24,55	<b>344,33</b>	0,13%
Santiago del Estero	26,70							81,39	92,90	138,63		40,96	<b>380,58</b>	0,14%
Tucuman	39,83	7,91	39,60	122,02	66,18	94,68	106,34	149,19	143,19	928,86	563,54	65,07	<b>2.326,41</b>	0,88%
<b>Total general</b>	<b>21.992,61</b>	<b>17.693,93</b>	<b>19.093,93</b>	<b>18.201,94</b>	<b>21.163,83</b>	<b>19.792,32</b>	<b>22.861,88</b>	<b>23.420,20</b>	<b>24.168,73</b>	<b>25.718,43</b>	<b>25.508,29</b>	<b>25.003,64</b>	<b>264.619,71</b>	<b>100,00%</b>

**Grafico 5: Ingresos según Principales Provincias de Procedencia**

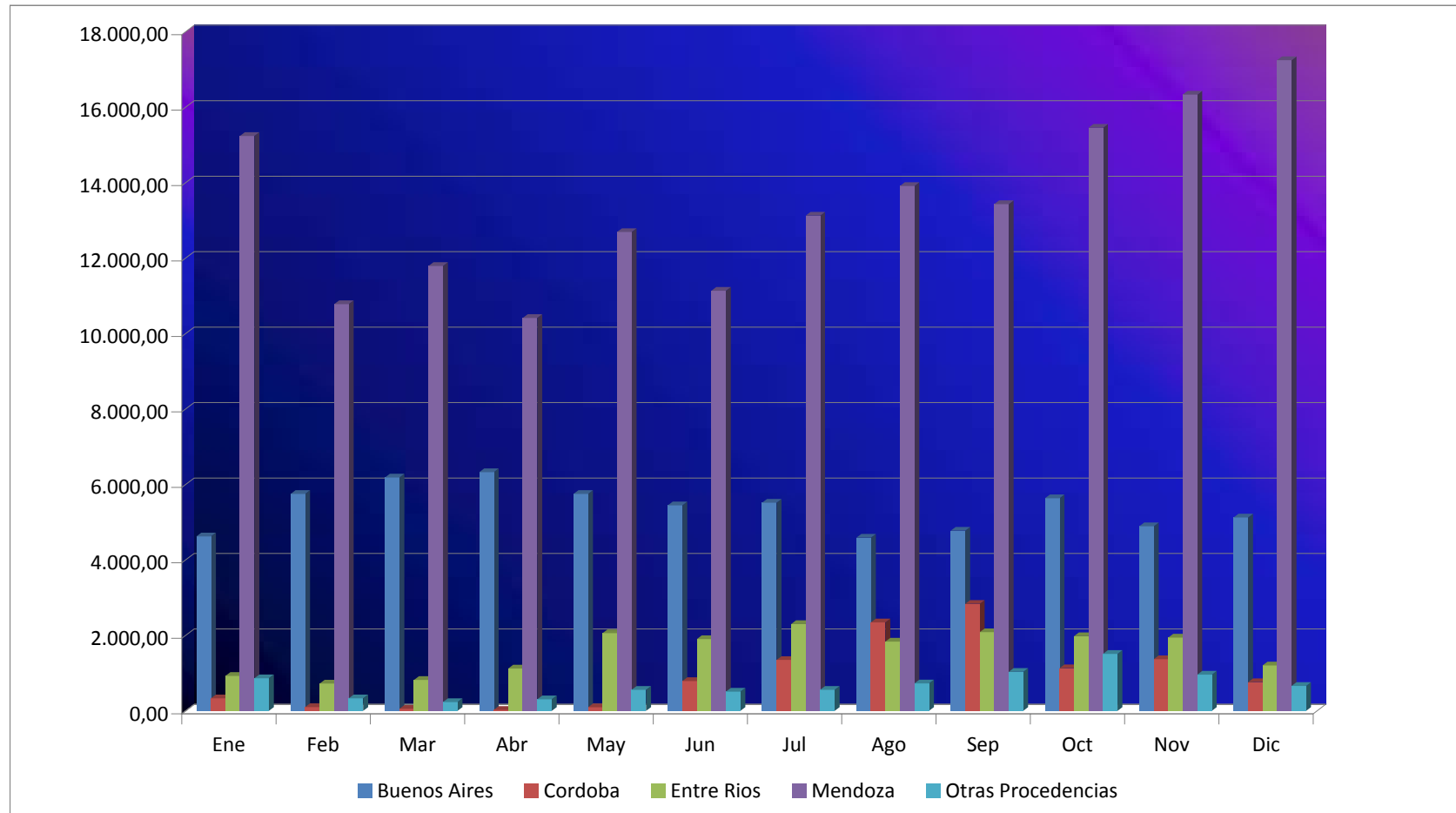

Cuadro 6: Ingresos a la Región Protegida por Provincia de Destino  
En toneladas

PCIA DESTINATARIO	Ene	Feb	Mar	Abr	May	Jun	Jul	Ago	Sep	Oct	Nov	Dic	Total general 2012	Participación %
Buenos Aires (1)	480,25	357,99	397,99	432,22	460,39	457,44	509,86	382,46	421,63	500,78	474,29	426,12	5.301,42	2,01%
Chubut	4.225,86	3.244,05	3.638,97	3.655,78	4.332,36	4.305,16	4.490,09	5.385,22	5.380,98	5.659,95	5.716,81	5.221,02	55.256,26	20,97%
La Pampa (2)	15,45				1,40	5,13		3,09					25,07	0,01%
Neuquen	6.738,09	5.436,82	5.737,08	5.565,20	7.068,39	6.484,64	7.860,09	7.843,69	8.223,57	8.224,15	8.332,99	7.910,31	85.425,01	32,42%
Río Negro	6.583,56	5.478,00	5.528,35	5.227,34	5.814,77	5.618,93	6.551,15	6.645,97	6.626,28	7.587,12	7.408,91	7.572,90	76.643,28	29,09%
Santa Cruz	2.127,31	2.116,25	2.261,24	2.076,16	2.297,43	1.851,49	2.225,80	2.072,27	2.203,01	2.488,65	2.346,01	2.696,64	26.762,26	10,16%
Tierra del Fuego	1.230,85	935,27	1.321,36	1.073,94	1.140,82	1.033,33	1.224,89	1.111,36	1.315,45	1.292,28	1.229,28	1.176,65	14.085,46	5,35%
<b>Total general</b>	<b>21.401,37</b>	<b>17.568,38</b>	<b>18.884,98</b>	<b>18.030,64</b>	<b>21.115,56</b>	<b>19.756,13</b>	<b>22.861,88</b>	<b>23.444,05</b>	<b>24.170,93</b>	<b>25.752,93</b>	<b>25.508,29</b>	<b>25.003,64</b>	<b>263.498,76</b>	<b>100,00%</b>

(1) Buenos Aires corresponde a los Partidos de Villarino y Patagones.

(2) La Pampa corresponde al Departamento Puelen y Caleu Caleu

Grafico 6: Ingresos a la RPP según Principales provincias de Destino

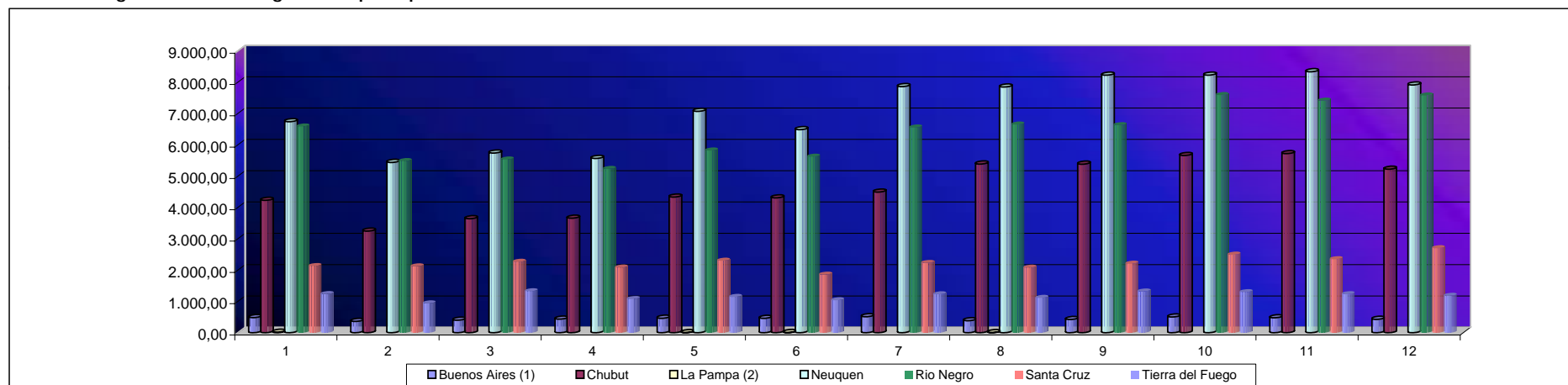

**Cuadro 7: Ingresos de Especies Hospederas con destino en fresco e industria  
En toneladas**

Especie	Destino	Ene	Feb	Mar	Abr	May	Jun	Jul	Ago	Sep	Oct	Nov	Dic	Total general
CEREZA	FRESCO											1,11	18,25	19,35
CIDRA	FRESCO			0,05								0,18		0,23
CIRUELA	FRESCO	13,48	14,73	13,54	18,35	12,75	0,44		0,02		0,03	31,03	119,25	223,62
DAMASCO	FRESCO	0,50		0,88								70,20	89,02	160,59
DURAZNO	FRESCO	253,17	133,89	135,05	11,15							126,26	292,88	952,40
HIGO	FRESCO		0,05		1,35	0,06		0,11	0,07			0,05		1,68
KAKY	FRESCO						0,03			0,09	0,05			0,17
KINOTO	FRESCO	0,24	0,20	1,40	1,69	7,81	9,56	20,34	19,97	12,83	6,74	4,98	1,53	87,29
KIWI	FRESCO	108,61	62,14	51,90	60,12	82,48	76,81	107,58	131,91	121,80	135,59	158,37	145,73	1.243,04
LIMA AGRIA (CAHIPIRIÑA)	FRESCO	0,81	1,37	1,39	1,37	3,97	2,51	0,45	1,33	0,63	1,22	1,02	1,94	17,99
LIMA DULCE	FRESCO	0,17	2,80	1,38	3,51	2,69	2,47	5,80	3,08	0,76	0,93	4,12	2,37	30,06
LITCHI	FRESCO				0,08	0,38			2,39	0,35	0,01	0,04	0,08	3,33
MANDARINA	FRESCO	6,73	27,21	436,12	1.059,25	1.922,67	1.821,15	1.950,51	1.758,61	1.748,48	1.625,09	925,13	353,30	13.634,25
MANGO	FRESCO	13,26	1,77	1,16	4,63	12,18	7,85	8,60	11,88	9,77	15,93	16,03	18,39	121,44
MANZANA	FRESCO	19,92	65,45	48,08	99,40	40,21	36,66	35,18	32,29	28,67	42,37	44,60	39,62	532,45
	Industria		24,00											24,00
MEMBRILLO	FRESCO				0,26	0,03	0,07	0,52						0,89
MINEOLA	FRESCO						1,20		1,05		0,80	0,20		3,25
NARANJA	FRESCO	1.754,22	1.305,48	1.198,25	1.357,17	1.777,31	1.512,64	1.900,10	2.092,05	1.969,44	1.950,30	2.039,60	1.931,68	20.788,25
NARANJA AGRIA	FRESCO					1,00	0,10		5,83	0,51	0,75			8,19
PALTA	FRESCO	32,23	30,13	29,36	48,96	39,91	30,10	40,55	39,40	35,37	35,29	31,16	33,14	425,60
PELON O NECTARINA	FRESCO	94,18	36,86	61,00	7,27	0,22		0,02			0,24	20,68	259,68	480,15
PEPINO DULCE	FRESCO	0,38	0,01		0,04	0,06	0,09		0,03		0,10	0,86		1,56
PERA	FRESCO	26,32	20,07	127,72	43,65	79,20	12,93	12,00	9,31	7,82	9,89	13,55	11,19	373,64
	Industria		23,30											23,30
PIMIENTO/AJI/MORRON	FRESCO	229,71	173,16	148,98	97,90	260,06	383,97	534,86	476,21	433,88	479,57	459,67	395,05	4.073,02
POMELO	FRESCO	91,06	97,88	152,85	119,86	185,27	157,74	192,07	181,10	201,35	154,81	191,28	142,13	1.867,39
TUNA	FRESCO	6,04	7,18	0,92	2,82	1,67	1,09	0,73	0,99	0,23	1,32		0,11	23,11
UVA	FRESCO	232,64	297,89	209,04	110,17	123,68	36,11	0,83	0,83	1,00	0,32	0,09	31,03	1.043,63
PAPAYA	FRESCO	0,08		0,06		0,01		0,20					0,08	0,43
CARAMBOLA	FRESCO											0,61		0,61
GUAYABA	FRESCO									0,01				0,01
LOCOTO	FRESCO									0,01				0,01
ARANDANO	FRESCO	0,49	0,13	0,12	0,66	0,38	0,59	1,40	1,31	1,38	2,44	8,70	17,76	35,35
CHIRIMOYA	FRESCO							0,01	0,61	0,86	1,51	0,13		3,12
<b>Total en General</b>		<b>2.884,22</b>	<b>2.325,70</b>	<b>2.619,24</b>	<b>3.049,65</b>	<b>4.553,99</b>	<b>4.094,11</b>	<b>4.811,87</b>	<b>4.764,40</b>	<b>4.574,73</b>	<b>4.470,37</b>	<b>4.150,16</b>	<b>3.904,95</b>	<b>46.203,38</b>
<b>Total Industria</b>		<b>0,00</b>	<b>47,30</b>	<b>0,00</b>	<b>0,00</b>	<b>0,00</b>	<b>0,00</b>	<b>0,00</b>	<b>0,00</b>	<b>0,00</b>	<b>0,00</b>	<b>0,00</b>	<b>0,00</b>	<b>47,30</b>
<b>Total Fresco</b>		<b>2.884,22</b>	<b>2.278,40</b>	<b>2.619,24</b>	<b>3.049,65</b>	<b>4.553,99</b>	<b>4.094,11</b>	<b>4.811,87</b>	<b>4.764,40</b>	<b>4.574,73</b>	<b>4.470,37</b>	<b>4.150,16</b>	<b>3.904,95</b>	<b>46.156,08</b>

Gráfico 7: Ingresos Mensuales de Especies Hospederas según destino: Consumo en Fresco e Industria.

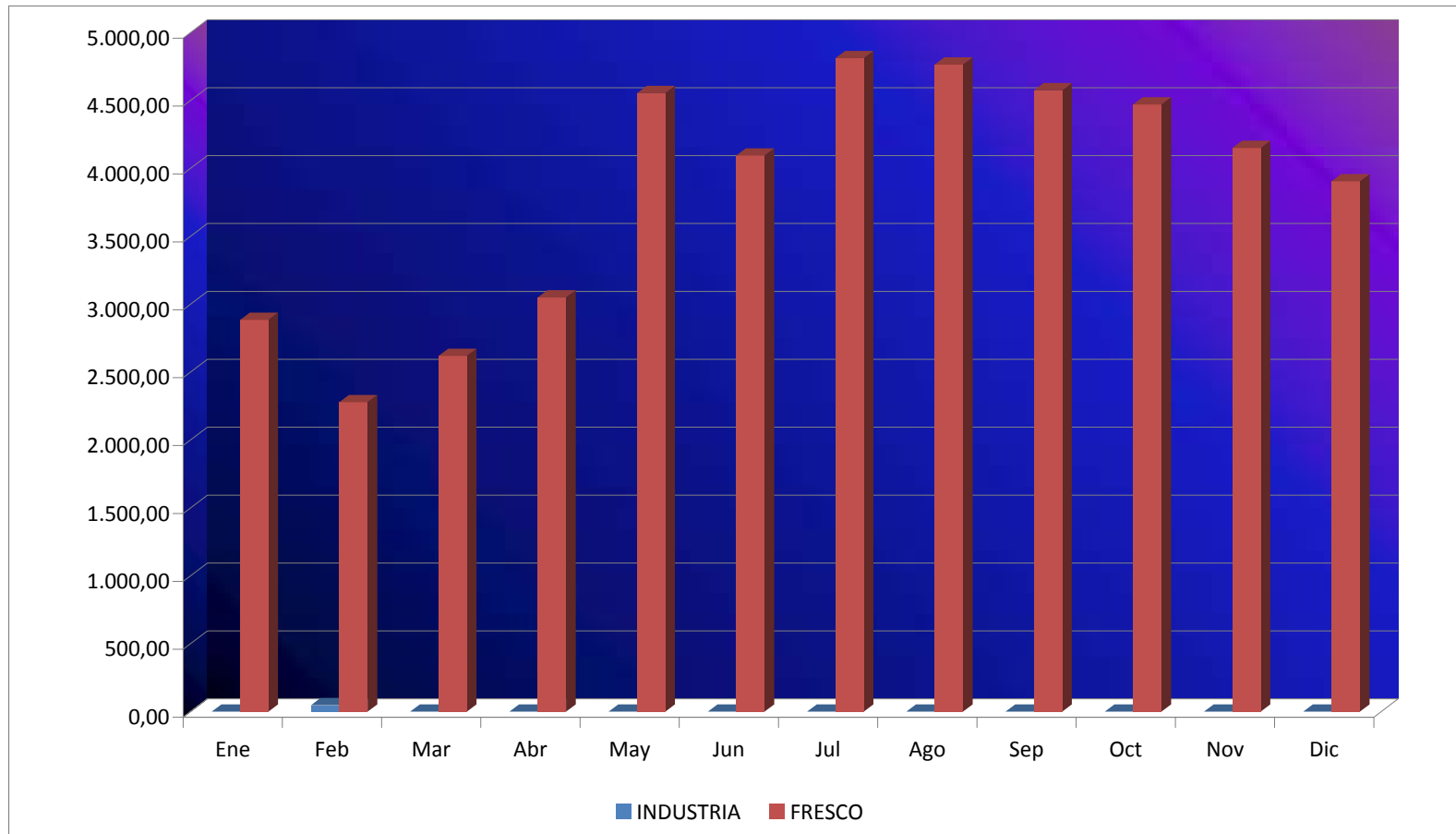

Cuadro 8: Frutas y Hortalizas en Transito - Hospederas y No Hospederas.  
En Toneladas

PUNTO DE SALIDA	PAIS DE DESTINO	Ene	Feb	Mar	Abr	May	Jun	Jul	Ago	Sep	Oct	Nov	Dic	Total general	Participacion %
San Antonio Este	ARGELIA		125,55											125,55	10,63%
	HOLANDA	591,24												591,24	50,04%
	PORTUGAL					19,15								19,15	1,62%
	RUSIA			124,28	171,30	29,11	36,19							360,88	30,54%
	LIBIA			84,67										84,67	7,17%
<b>Total general</b>		<b>591,24</b>	<b>125,55</b>	<b>208,95</b>	<b>171,30</b>	<b>48,26</b>	<b>36,19</b>	<b>0,00</b>	<b>0,00</b>	<b>0,00</b>	<b>0,00</b>	<b>0,00</b>	<b>0,00</b>	<b>1.181,49</b>	<b>100,00%</b>

Grafico 8: Cantidad de Especies en Transito por Punto de Salida. En Toneladas

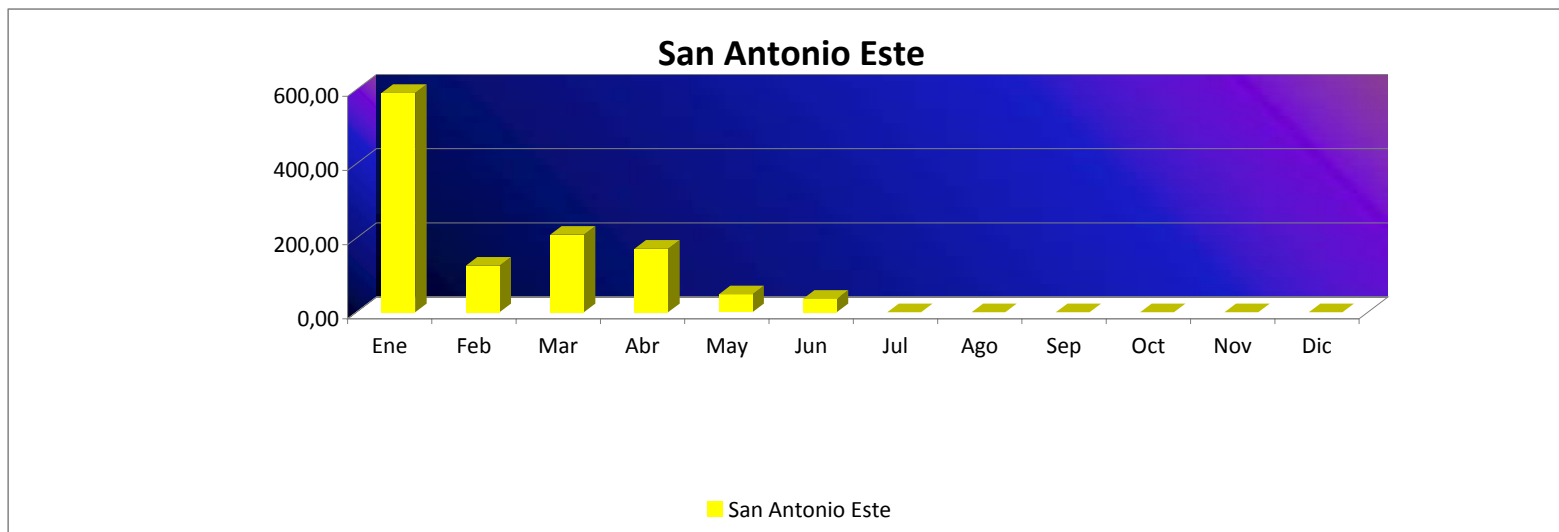

**Cuadro 9: Cantidad de Bultos Fumigados y Arribados Al Sistema Cuarentenario Patagonico**

Camara	Ene	Feb	Mar	Abr	May	Jun	Jul	Ago	Sep	Oct	Nov	Dic	Total general	Participación %
CB 103-Fed. Del Citrus de Entre Rios	21.204	18.200	25.661	27.580	47.242	51.515	40.203	39.028	44.619	39.992	38.612	24.910	<b>418.766</b>	<b>29,78</b>
CB 101-Bahia Blanca Fumigaciones S.R.L	30.144	22.371	30.317	57.121	65.977	60.223	55.898	47.171	38.898	53.000	47.862	42.868	<b>551.850</b>	<b>39,25</b>
CB 113-Grosso Andres Guillermo (Ex Palm.)	1.232	2.240	3.230	2.074	6.524	2.672	3.015	2.148	4.362	6.546	6.642		<b>40.685</b>	<b>2,89</b>
CB 118-Citricola La Gruta S.R.L							2.084	2.453	2.190				<b>6.727</b>	<b>0,48</b>
CF 104-Puerto Frio S.A	33.839	20.760	14.629	4.403	128	25.861	47.681	64.563	62.369	57.998	56.335	41.378	<b>429.944</b>	<b>30,58</b>
CB 137-Servifrio Ezeiza S.A	565										2.240	6.164	<b>8.969</b>	<b>0,64</b>
CB 120-Integral Argentina SA (Ex Exinsa SA Dar)	8.327	5.162	6.242	2.820	7.656	3.382			141	860	5.926	2.678	<b>43.194</b>	<b>3,07</b>
<b>Total general</b>	<b>95.311</b>	<b>68.733</b>	<b>80.079</b>		<b>127.527</b>	<b>143.653</b>	<b>148.881</b>	<b>155.363</b>	<b>152.579</b>	<b>158.396</b>	<b>157.617</b>	<b>117.998</b>	<b>1.406.137</b>	<b>100,00</b>

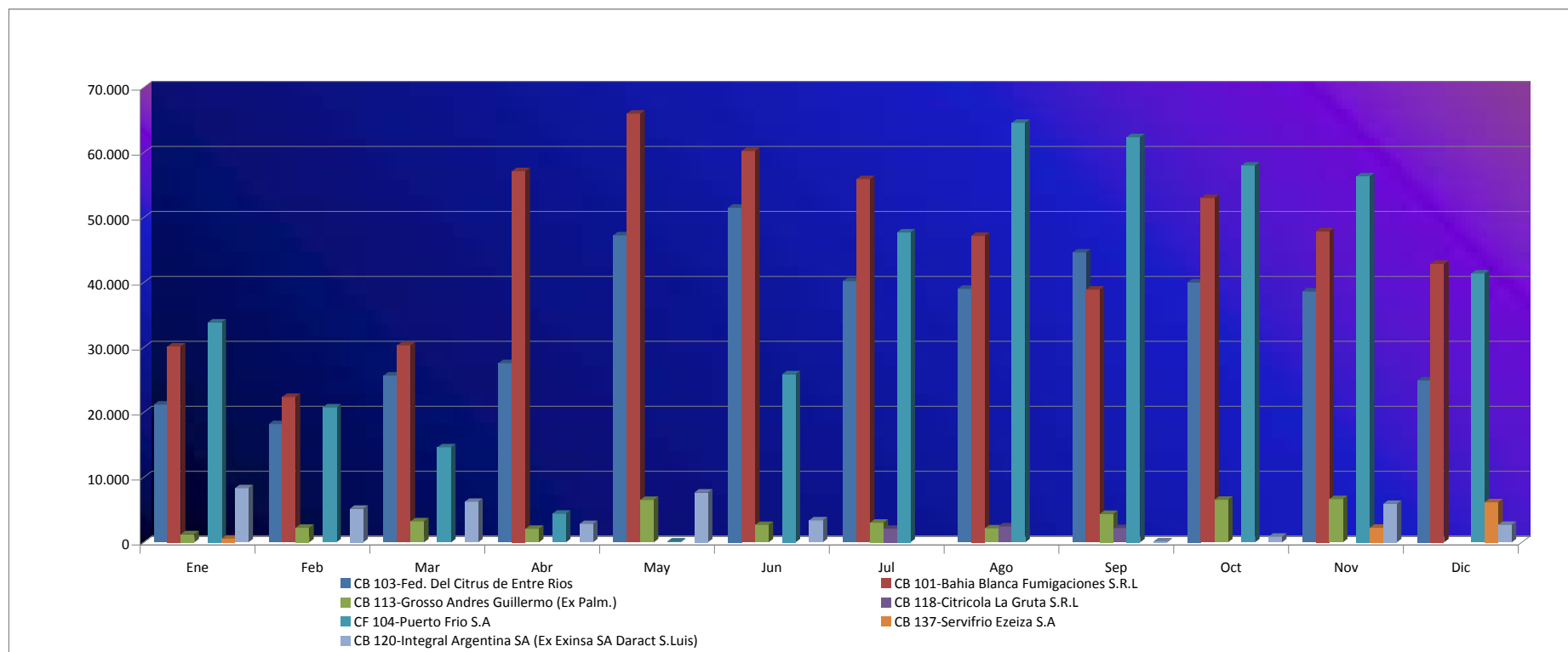



Sistema unico de fiscalización de centros de tratamientos cuarentenarios

Cuadro 10.1: Bultos\* Tratados por Centro de Tratamiento x mes

Fuente: SUFP

CENTRO DE TRATAM	LOCALIDAD	Ene	Feb	Mar	Abr	May	Jun	Jul	Ago	Sep	Oct	Nov	Dic	TOTALES	%
CB 101-B. Blanca Fumigaciones S.R.L.	Bahia Blanca	19.625,50	15.339,00	24.581,00	52.475,00	54.102,50	45.659,50	43.915,50	35.605,00	31.862,50	35.022,01	32.822,00	26.147,00	417.156,51	8,63%
CB 113-Grosso Andres	Concorida	56.414,00	35.947,00	47.520,00	31.272,00	143.505,85	151.270,10	127.147,50	101.187,50	105.200,50	122.410,50	102.104,50	91.081,50	1.115.060,95	23,07%
CB 103-F.E.C.I.E.R.	Chajari	57.122,30	49.120,00	51.346,10	74.726,10	78.352,00	90.749,00	79.762,60	56.844,90	64.015,97	50.198,30	53.539,60	29.348,00	735.124,87	15,21%
CB 113-Integral Argentina S.A	J. Daract	39.200,70	46.489,40	68.095,35	106.049,85	177.674,90	145.180,50	121.985,75	111.017,75	109.790,75	121.693,75	99.426,25	12.821,85	1.159.426,80	23,99%
CB 113-Integral Argentina S.A	Chajari	0,00	0,00	0,00	0,00	0,00	0,00	0,00	0,00	0,00	0,00	3.676,00	74.603,00	78.279,00	1,62%
CB 118-Citricola La Gruta S.R.L.	Yuto	0,00	0,00	0,00	7.483,00	3.675,05	7.850,00	32.820,00	24.643,00	22.197,00	17.320,30	7.962,00	1.103,50	125.053,85	2,59%
CB 119-Serv y Log Abal S.A	Tucuman	13.128,00	11.308,50	34.808,35	54.024,75	78.850,25	76.313,25	140.203,65	128.672,00	102.227,25	58.824,00	22.855,00	19.342,00	740.557,00	15,32%
CB 137-Servifrio Ezeiza S.A.	Tristán Suarez														0,00%
CF 104-Puerto Frio S.A.	Ing. White	41.070,70	16.215,40	3.757,80	0,00	128,00	32.530,84	50.159,00	79.756,95	68.169,30	59.527,40	60.547,25	50.305,45	462.168,09	9,56%
CB 118-Nobel S.A.	Concorida														0,00%
<b>Total general</b>		<b>226.561,20</b>	<b>174.419,30</b>	<b>230.108,60</b>	<b>326.030,70</b>	<b>536.288,55</b>	<b>549.553,19</b>	<b>595.994,00</b>	<b>537.727,10</b>	<b>503.463,27</b>	<b>464.996,26</b>	<b>382.932,60</b>	<b>304.752,30</b>	<b>4.832.827,07</b>	<b>100,00%</b>

\*Bultos equivalentes a 20 Kilogramos

Cuadro 10.2: Cantidad de Tratamientos Cuarentenarios Realizados por mes y Camara

CENTRO DE TRATAM	LOCALIDAD	Ene	Feb	Mar	Abr	May	Jun	Jul	Ago	Sep	Oct	Nov	Dic	TOTALES	%
CB 101-B. Blanca Fumigaciones S.R.L.	Bahia Blanca	38	32	35	53	55	50	48	37	32	37	43	43	503	17%
CB 113-Grosso Andres	Concorida	31	24	29	17	65	73	56	36	45	49	42	39	506	17%
CB 103-F.E.C.I.E.R.	Chajari	32	27	26	41	41	54	55	31	32	27	29	20	415	14%
CB 119-Servicios y Log Abal S.A	Tucuman	11	10	31	47	65	76	117	114	96	63	22	17	669	22%
CB 120-Integral Argentina S.A	J.Daract	27	19	37	59	38	78	67	64	62	79	60	17	607	20%
CB 120-Integral Argentina S.A	Chajari	0	0	0	0	0	0	0	0	0	0	3	58	61	2%
CB 137-Servifrio Ezeiza S.A.	Tristán Suarez														0%
CF 104-Puerto Frio S.A.	Ing. White	4	3	2	0	1	4	4	5	5	5	6	4	43	1%
CB 118-Citricola La Gruta S.R.L.	Yuto				8	9	19	53	44	40	33	16	2	224	7%
CB 118-Nobel S.A.	Concorida													0	0%
<b>Total</b>		<b>143</b>	<b>115</b>	<b>160</b>	<b>225</b>	<b>274</b>	<b>354</b>	<b>400</b>	<b>331</b>	<b>312</b>	<b>293</b>	<b>221</b>	<b>200</b>	<b>3.028</b>	<b>100%</b>

Grafico 9.1 Participacion porcentual de los centros de Tratamineto por bultos

Fuente: SUFP

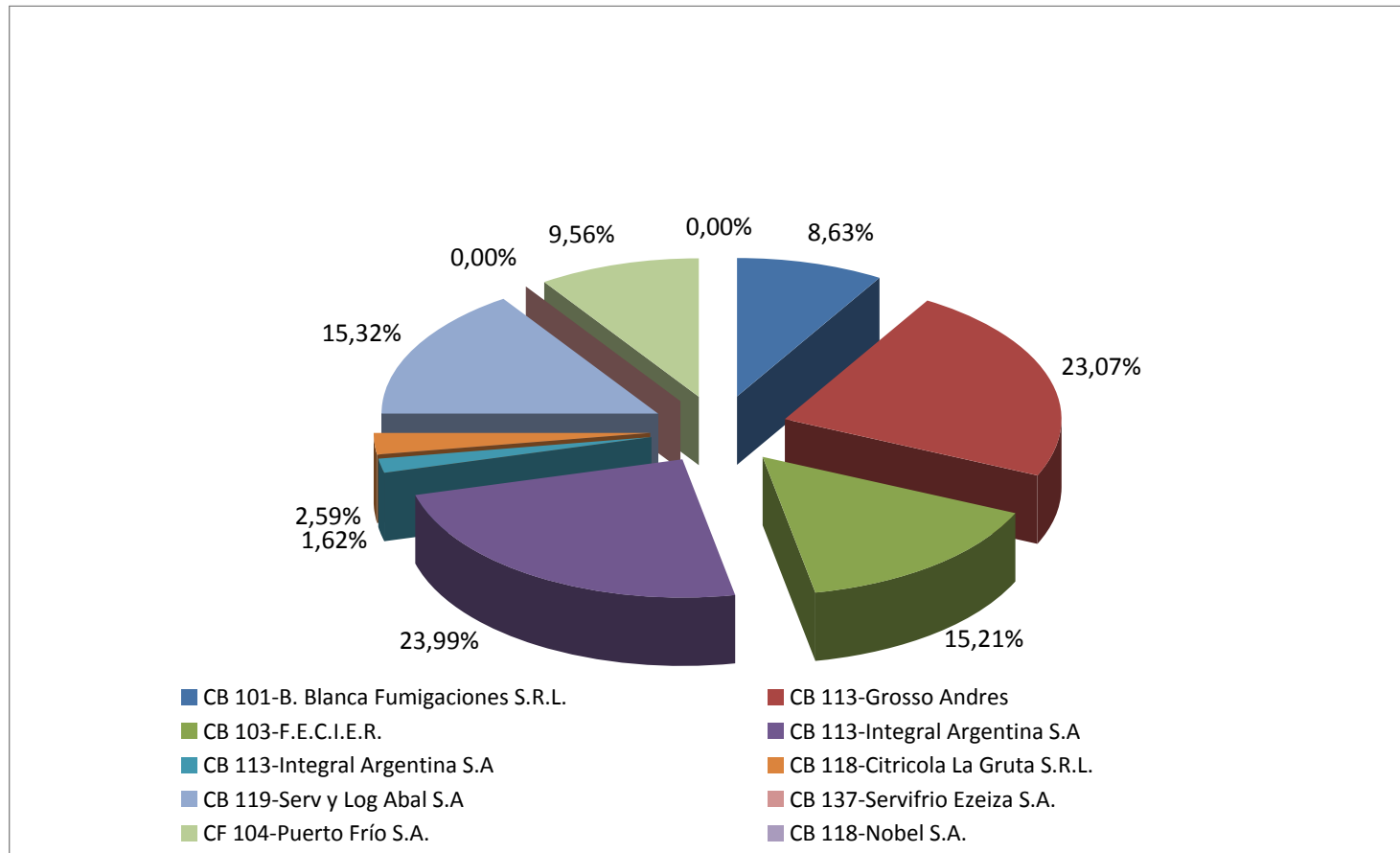

**Monitoreo de funcionamiento del Sistema de Protección Cuarentenaria en barrera.( Resolución 517/96)**

		Ene	Feb	Mar	Abr	May	Jun	Jul	Ago	Sep	Oct	Nov	Dic	TOTAL
CB 101-B. BCA FUMIG.	CANT. CERT.	170	143	158	187	211	248	261	240	211	248	241	227	<b>2545</b>
	INSPECCIONADOS	13	13	13	16	20	25	23	18	14	6	9	9	<b>179</b>
	%	7,65%	9,09%	8,23%	8,56%	9,48%	10,08%	8,81%	7,50%	6,64%	2,42%	3,73%	3,96%	7,03%
CB 113-GROSSO, ANDRES	CANT. CERT.	7	10	9	6	58	62	47	35	30	36	20	20	<b>340</b>
	INSPECCIONADOS	0	4	5	3	32	32	22	14	7	10	5	4	<b>138</b>
	%	0,00%	40,00%	55,56%	50,00%	55,17%	51,61%	46,81%	40,00%	23,33%	27,78%	25,00%	20,00%	40,59%
CF 112-FAMA S.A	CANT. CERT.	0	0	0	0	0	0	0	0	0	0	0	0	<b>0</b>
	INSPECCIONADOS	0	0	0	0	0	0	0	0	0	0	0	0	<b>0</b>
	%	0,00%	0,00%	0,00%	0,00%	0,00%	0,00%	0,00%	0,00%	0,00%	0,00%	0,00%	0,00%	0,00%
CB 118-NOBEL S.A	CANT. CERT.	0	0	0	0	0	0	0	0	0	0	0	0	<b>0</b>
	INSPECCIONADOS	0	0	0	0	0	0	0	0	0	0	0	0	<b>0</b>
	%	0,00%	0,00%	0,00%	0,00%	0,00%	0,00%	0,00%	0,00%	0,00%	0,00%	0,00%	0,00%	0,00%
CB 103-FED. CITRUS	CANT. CERT.	22	14	19	24	35	39	32	30	39	33	33	22	<b>342</b>
	INSPECCIONADOS	6	4	7	8	11	13	6	4	8	7	7	4	<b>85</b>
	%	27,27%	28,57%	36,84%	33,33%	31,43%	33,33%	18,75%	13,33%	20,51%	21,21%	21,21%	18,18%	24,85%
CB 137-SERV.F. EZEIZA	CANT. CERT.	2	0	0	0	0	0	0	0	0	0	2	6	<b>10</b>
	INSPECCIONADOS	2	0	0	0	0	0	0	0	0	0	1	6	<b>9</b>
	%	100,00%	0,00%	0,00%	0,00%	0,00%	0,00%	0,00%	0,00%	0,00%	0,00%	50,00%	100,00%	90,00%
CF 104-PTO. FRIO	CANT. CERT.	62	37	23	5	4	46	76	98	100	97	89	78	<b>715</b>
	INSPECCIONADOS	10	7	5	2	0	7	8	10	9	3	4	5	<b>70</b>
	%	16,13%	18,92%	21,74%	40,00%	0,00%	15,22%	10,53%	10,20%	9,00%	3,09%	4,49%	6,41%	9,79%
CB 118-C. LA GRUTA	CANT. CERT.	0	0	0	0	0	0	4	5	8	0	0	0	<b>17</b>
	INSPECCIONADOS	0	0	0	0	0	0	2	2	3	0	0	0	<b>7</b>
	%	0,00%	0,00%	0,00%	0,00%	0,00%	0,00%	50,00%	40,00%	37,50%	0,00%	0,00%	0,00%	41,18%
CB 120-INT. ARGENTINA	CANT. CERT.	4	11	6	3	6	5	0	0	1	10	5	3	<b>54</b>
	INSPECCIONADOS	4	11	6	3	6	4	0	0	1	2	3	2	<b>42</b>
	%	100,00%	100,00%	100,00%	100,00%	100,00%	80,00%	0,00%	0,00%	100,00%	20,00%	60,00%	66,67%	77,78%
CB 119-ABAL S.A	CANT. CERT.	0	0	0	6	7	0	4	11	6	0	0	0	<b>34</b>
	INSPECCIONADOS	0	0	0	4	3	0	2	5	1	0	0	0	<b>15</b>
	%	0,00%	0,00%	0,00%	66,67%	42,86%	0,00%	50,00%	45,45%	16,67%	0,00%	0,00%	0,00%	0,37%
<b>TOTALES</b>	CANT. CERT.	<b>267</b>	<b>215</b>	<b>215</b>	<b>225</b>	<b>321</b>	<b>400</b>	<b>424</b>	<b>419</b>	<b>395</b>	<b>424</b>	<b>390</b>	<b>356</b>	<b>4051</b>
	INSPECCIONADOS	<b>35</b>	<b>39</b>	<b>36</b>	<b>32</b>	<b>72</b>	<b>81</b>	<b>63</b>	<b>53</b>	<b>43</b>	<b>28</b>	<b>29</b>	<b>30</b>	<b>541</b>
	%	13,11%	18,14%	16,74%	14,22%	22,43%	20,25%	14,86%	12,65%	10,89%	6,60%	7,44%	0,00%	13,35%

**Cuadro 12: Intercepciones Larvadas por especie y tipo de vehículo - No Comerciales.**

Fuente: Laboratorio Procem

ESPECIE	VEHÍCULO			Total 2012	TOTAL 2011	Variación %
	Menores	Cabina camión	Ómnibus			
CARAMBOLA					1	-100%
CIRUELA	1			1	2	-50%
DAMASCO	1			1		100%
DURAZNO	4		5	9	11	-18%
GRANADA	1		1	2	1	100%
GUAYABA	3		3	6		600%
HIGO		1		1		100%
MANDARINA	7		7	14	6	133%
MANGO	2		1	3	1	200%
MARACUYA					1	-100%
MEMBRILLO					3	-100%
NARANJA	9		2	11	17	-35%
NISPERO					1	-100%
PALTA			1	1	1	0%
PASIONARIA	1			1	1	0%
POMELO	26	2	4	32	25	28%
TUNA	1			1		100%
UVA	1			1	1	0%
<b>Total</b>	<b>57</b>	<b>3</b>	<b>24</b>	<b>84</b>	<b>72</b>	<b>17%</b>

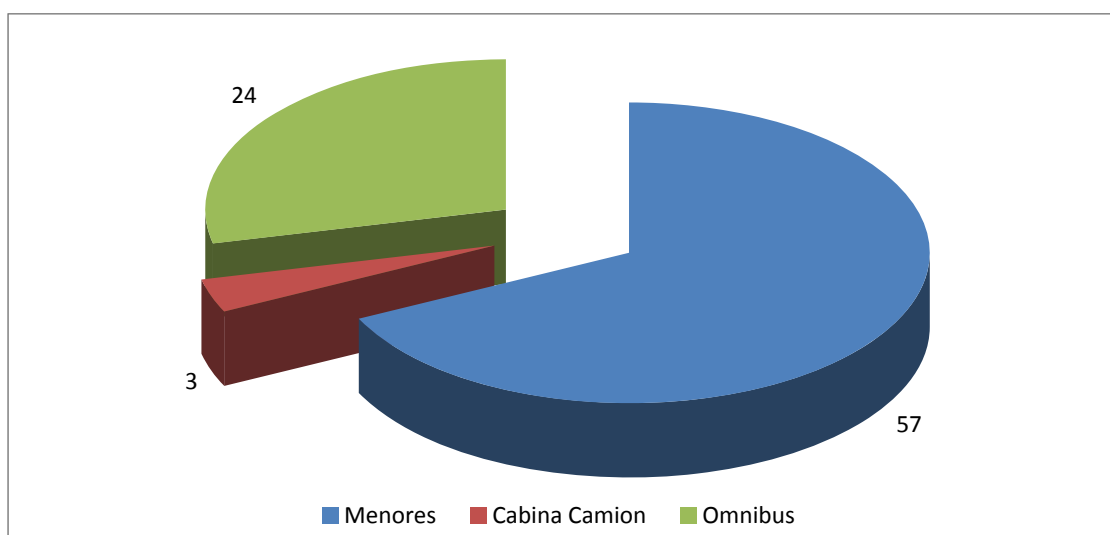

Cuadro 13.1: Cantidad de transportes ingresados en barrera por puesto

Tipo de Carga	Descripción	PUESTOS					Total general
		Km. 714	La Adela	25 de Mayo	Japonesa	Casa de Piedra	
<b>CARGA GENERAL</b>	Transporte de cargas generales	148.205	20.255	59.779	1.033	23.425	252.697
	Transportes aridos	54.132	3.035	14.599	328	1.252	73.346
	Cargas de maderas, leñas y envases vacíos	4.550	591	2.470	103	545	8.259
	Transporte de productos alimenticios	7.216	49	290	6	14	7.575
	Transportes lacteos y productos lacteos	2.017	107	1.964	11	129	4.228
	Carga Plantas y Flores	63	13	86	1	9	172
<b>AUTOS Y PICK UP</b>	Pick-Ups, utilitarios, VAN 4x4 o similar	166.859	18.946	46.344	1.981	14.406	248.536
	Vehículos menores	409.047	67.867	135.251	4.302	54.514	670.981
<b>CARGA ORIGEN VEGETAL</b>	Carga de frutas y hortalizas	3.235	595	9.198	16	68	13.112
	Transporte de origen vegetal	1.563	62	484	7	13	2.129
<b>TRANSPORTE PUBLICO</b>	Transporte públicos de pasajeros	19.982	3.062	11.703	25	9.815	44.587
<b>INTERIOR CAMIONES</b>	Interior de camiones	2.830	1.081	1.095	1.440	998	7.444
<b>CARGA ORIGEN ANIMAL</b>	Transporte de carnes y derivados	2.251	593	1.042	22	488	4.396
	Transporte de hacienda	3.711	599	135	53	27	4.525
	Productos de origen vegetal	66	9	22	17	3	117
<b>AUTOPORTANTES</b>	Autoportantes	1.154	8	59	53	24	1.298
<b>Total general</b>		<b>826.881</b>	<b>116.872</b>	<b>284.521</b>	<b>9.398</b>	<b>105.730</b>	<b>1.343.402</b>

Cuadro 13.2: Cantidad de vagones desinsectados - Puesto Km 714 - Cargas Comerciales

Tipo de Carga	Descripción	MESES												Total general
		Ene	Feb	Mar	Abr	May	Jun	Jul	Ago	Sep	Oct	Nov	Dic	
TRENES	Vagones Desinsectados	810	782	573	628	850	742	752	694	793	613	824	481	8.542

**Cuadro 14: Intercepciones no Comerciales en Inspecciones Terrestre, Aéreas y Ferroviarias En kilos**

Tipos de Vehículos	ESPECIE	Meses												Total general 2012	Participación % por especie		
		Ene	Feb	Mar	Abr	May	Jun	Jul	Ago	Sep	Oct	Nov	Dic				
AVION	ARANDANO				0,30								0,10		0,10	0,50	0,03%
	CARAMBOLA				0,25											0,25	0,01%
	CEREZO	1,00												1,30	2,00	4,30	0,24%
	CHIRIMOYA				0,25											0,25	0,01%
	CIBRA									1,00						1,50	0,08%
	CIRUELO	14,15	13,55	10,55	1,85	0,80	0,70	0,50		0,20	0,30			1,20	0,50	2,50	46,30
	DAMASCO	0,20		0,80		1,00										1,30	3,30
	DURAZNO	26,71	25,85	9,95	1,10						0,15	0,95			2,80	9,60	77,11
	GRANADA			1,30	0,40	4,70				0,30					0,85	7,55	0,42%
	GUAYABA	2,00								0,20					0,90	3,10	0,17%
	HIGO	1,80								2,00					0,10	4,80	0,27%
	KAKI		0,70		2,00	0,30	1,60								0,15	0,30	5,05
	KINOTO	0,30						6,70							0,20	7,20	0,40%
	KIWI	11,00	8,10	2,05	2,15	4,30	2,65	5,70	1,80		3,75	2,45		2,10	1,70	47,75	2,68%
	LIMA	6,40	1,40	4,30	1,70	0,40	0,10	24,70	3,00		4,75	3,70		2,50	3,70	60,85	3,42%
	LIMA DULCE							12,20							0,20	12,40	0,70%
	LOCOTO	0,50	8,50		10,30										1,50	20,80	1,17%
	MANDARINA	4,70	4,15	9,10	11,05	7,35	17,25	33,95	12,20		5,75	8,75	6,80		6,80	129,20	7,26%
	MANGO	38,15	11,75	0,50	3,90	0,80		0,90			2,10	6,80	1,30	5,95		72,15	4,05%
	MANZANA	101,60	104,60	91,90	62,55	42,00		37,10	67,65	34,80	50,90	35,75		62,60		754,40	42,40%
	MARACAYU							1,55	1,80							4,15	0,23%
	MEMBRILLO				0,20										2,50	2,70	0,15%
	MINEOLA												1,20	0,90		2,10	0,12%
	NARANJA	24,40	26,75	17,85	9,45	11,50	16,50	11,60	28,90		19,60	3,35	9,25	11,35		190,50	10,71%
	NARANJA AGRIA															0,40	0,40
	NECTARINA	1,00	7,50	4,45	1,20										1,00	10,70	0,58%
	PALTA	14,00	9,55	5,25	16,05	22,20	21,20	22,90	34,80	14,90	2,40	5,80	0,70		169,75	9,54%	
	PAPAYA	0,25	1,00												4,00	5,85	0,33%
	PEPINO DULCE				0,30										0,60	4,90	0,25%
	PERA	3,50	7,45	5,50	6,80	6,50	3,95	6,40	1,80		2,65	1,20	2,50		2,80	51,05	2,87%
PIMENTO	4,20	8,90	0,50	4,40	0,25	1,90	1,10	0,40		0,45	0,30			1,20	23,30	1,33%	
POMELO	1,40	0,25	0,70	1,20	8,40	0,80	2,62	0,80		1,20	1,80	2,50		0,90	22,57	1,27%	
TOMATE DE ARBOL				1,00											1,00	0,06%	
TUNA		0,65	1,30												1,95	0,11%	
UVA	3,75	11,40	3,10	3,60	0,20		2,70	0,25	0,10						25,10	1,41%	
<b>Total AVION</b>		<b>264,11</b>	<b>252,05</b>	<b>169,40</b>	<b>141,70</b>	<b>110,70</b>	<b>105,30</b>	<b>204,32</b>	<b>120,10</b>	<b>109,10</b>	<b>88,70</b>	<b>106,15</b>	<b>127,70</b>	<b>1.779,33</b>	<b>100,00%</b>		
CAB. CAMION	ARANDANO												1,00		1,00	0,09%	
	CALAMONDIN	0,50						1,00						1,50	0,30	1,00	0,09%
	CEREZO	3,05	5,70	2,00	1,60	0,10									2,20	14,65	0,78%
	CIRUELO														7,15	7,15	0,39%
	DAMASCO														7,15	7,15	0,39%
	DURAZNO	12,70	17,25	6,54	0,75	0,30							4,85	6,00	48,09	4,38%	
	GUAYABA														0,30	0,30	0,03%
	KAKI			1,25				0,50							1,75	1,75	0,16%
	KIWI	2,00			0,30				0,50						0,60	8,30	0,46%
	LIMA	0,10	2,50	3,00	3,05	9,48	0,90	1,30	4,80		1,20	0,50	3,20	0,60	0,50	25,63	1,33%
	LIMA DULCE					1,80		0,05								1,85	0,10%
	LOCOTO														0,10	0,10	0,01%
	MANDARINA		2,20	0,90	14,05	35,36	19,43	30,25	20,85	16,75	11,91	7,70	0,30		159,70	14,53%	
	MANGO	5,50	0,40	1,70	2,00	0,20		0,20			2,10		0,50		10,00	12,40	0,65%
	MANZANA	17,00	13,48	23,81	16,67	36,56	17,58	22,81	20,08	18,00	13,50	14,13	14,52		228,14	20,76%	
	MARACAYU							0,50								0,50	0,05%
	MEMBRILLO			2,00	0,55											2,55	0,14%
	NARANJA	31,15	28,55	8,38	23,35	45,96	25,45	18,85	38,30	41,20	23,40	24,20	32,35		341,14	31,04%	
	NECTARINA	13,30	2,95	0,60										6,20		23,05	2,10%
	OLIVO MADURO													10,00		10,00	0,91%
	PALTA				2,00	3,00	4,60	60,60	30,55		1,50	7,00			18,10	1,65%	
	PAPAYA					2,30										3,30	0,30%
	PEPINO DULCE				0,20											0,20	0,02%
	PERA	3,25	11,40	1,88	4,20	7,91	0,80	2,85	0,50	1,50	5,10	1,50	1,45		42,34	3,85%	
	PIMENTO	3,30	3,40	20,25	10,60	5,25	5,67	1,20	17,90	6,25	3,25	0,50	1,85		79,42	7,23%	
	POMELO	0,25	0,45	0,50	0,50	2,08	5,08	10,00	10,00	5,00	1,00	0,50	1,00		26,03	2,37%	
	UVA	13,90	7,50	1,20	2,00	0,50	9,00								40,10	3,65%	
	<b>Total CAB. CAMION</b>		<b>106,00</b>	<b>95,18</b>	<b>72,66</b>	<b>81,82</b>	<b>152,30</b>	<b>90,13</b>	<b>78,31</b>	<b>112,43</b>	<b>99,50</b>	<b>67,66</b>	<b>85,02</b>	<b>1.099,09</b>	<b>100,00%</b>		
	OMNIBUS	ARANDANO	1,00	2,00	0,00	0,00	0,00	0,00	0,00	0,10	0,00	0,00	0,00	0,00	0,00	3,10	0,08%
		CEREZA	1,00	0,00	0,00	1,00	0,00	0,00	0,00	0,00	0,00	0,00	8,20	12,20		22,40	0,61%
CHIRIMOYA		0,00	0,00	0,15	0,00	0,00	0,00	0,00	0,00	0,20	0,00	0,00	0,00		0,35	0,01%	
CIRUELO		1,45	12,30	1,30	1,00	0,00	0,00	0,00	0,00	0,00	0,00	0,00	12,70		28,75	0,78%	
DAMASCO		1,30	0,20	2,00	0,00	0,00	0,00	0,00	0,00	0,00	0,00	10,50	24,68		38,68	1,05%	
DURAZNO		52,90	45,45	14,50	3,00	0,00	0,00	0,00	1,00	0,00	1,15	15,30	36,67		169,97	4,59%	
GRANADA		0,00	19,30	5,00	13,20	1,50	13,50	2,00	0,00	1,00	0,30	0,00	0,00		55,90	1,51%	
GUAYABA		0,00	0,00	0,00	5,20	0,00	0,00	0,00	0,00	0,00	0,00	0,00	0,00		5,20	0,14%	
HIGO		1,00	16,90	6,00	4,50	6,00	1,00	5,00	4,00	7,00	0,00	0,00	0,00		51,40	1,39%	
KIWI		0,50	0,55	0,00	1,10	0,00	0,40	2,40	0,00	0,80	0,20	1,00	0,20		7,15	0,19%	
KAKI		0,00	0,00	0,00	0,00	0,00	1,00	0,00	0,00	0,00	0,00	0,00	0,00		1,00	0,03%	
KINOTO		0,00	0,00	0,00	0,00	0,00	2,00	30,00	10,00	0,00	0,00	0,00	0,00		45,00	1,19%	
LIMA AGRIA		0,00	1,00	3,20	12,70	2,00	1,40	1,00	5,00	4,10	0,00	0,60	0,40		31,40	0,85%	
LIMA DULCE		0,00	0,00	2,00	0,00	3,00	2,00	0,00	0,00	2,00	0,00	0,00	0,00		9,00	0,24%	
LOCOTO		1,00	3,50	10,75	10,10	6,50	15,60	5,90	6,45	19,70	5,00	3,40	2,00		89,90	2,43%	
LITCHI		0,00	0,00	0,00	0,00	0,00	0,00	0,00	0,00	0,00	0,00	0,00	0,00		1,00	0,03%	
MANDARINA		1,50	0,00	7,00	25,18	69,20	75,92	60,60	30,55	35,95	40,85	15,25	1,15		354,23	9,57%	
MANGO		110,20	43,00	8,60	4,80	1,00	0,00	1,00	0,00	0,30	0,50	1,00	1,90		190,10	5,14%	
MANZANA		27,25	42,90	55,55	68,71	48,33	30,70	38,70	22,05	31,22	100,93	70,23	39,25		575,82	15,56%	
MEMBRILLO		0,00	0,00	13,00	2,00	1,00	0,00	0,00	0,00	0,00	0,00	0,00	0,00		16,00	0,43%	
NARANJA		48,80	95,85	2,90	59,50	32,35	78,05	62,85	78,05	67,45	50,05	68,50	30,55		674,90	18,23%	
NECTARINA		1,45	0,00	0,00	1,00	1,00	0,00	0,00	0,00	0,00	0,00	0,00	2,30		4,75	0,13%	
OLIVO MADURO		1,00	1,00	1,00	4,50	13,00	6,00	32,00	18,00	0,00	5,00	2,00	13,00		96,50	2,61%	
PALTA		0,00	10,00	19,30	100,10	98,30	76,10	27,00	47,30	15,10	1,80	3,30	0,30		398,60	10,77%	
PAPAYA		0,00	0,00	0,00	1,00	0,00	2,50	0,00	0,40	0,00	0,50	2,00	0,00		6,40	0,17%	
PERA		4,00	37,00	12,68	40,30	4,50	7,10	1,55	1,45	7,23	2,10	10,20			131,41	3,55%	
PIMENTO		17,00	7,50	22,10	23,40	22,30	9,01	2,86	9,70	8,80	4,70	8,80	5,50		114,37		

Grafico 12: Intercepciones no Comerciales en inspecciones Terrestres, Aéreas y Ferroviarias. En Kilos.

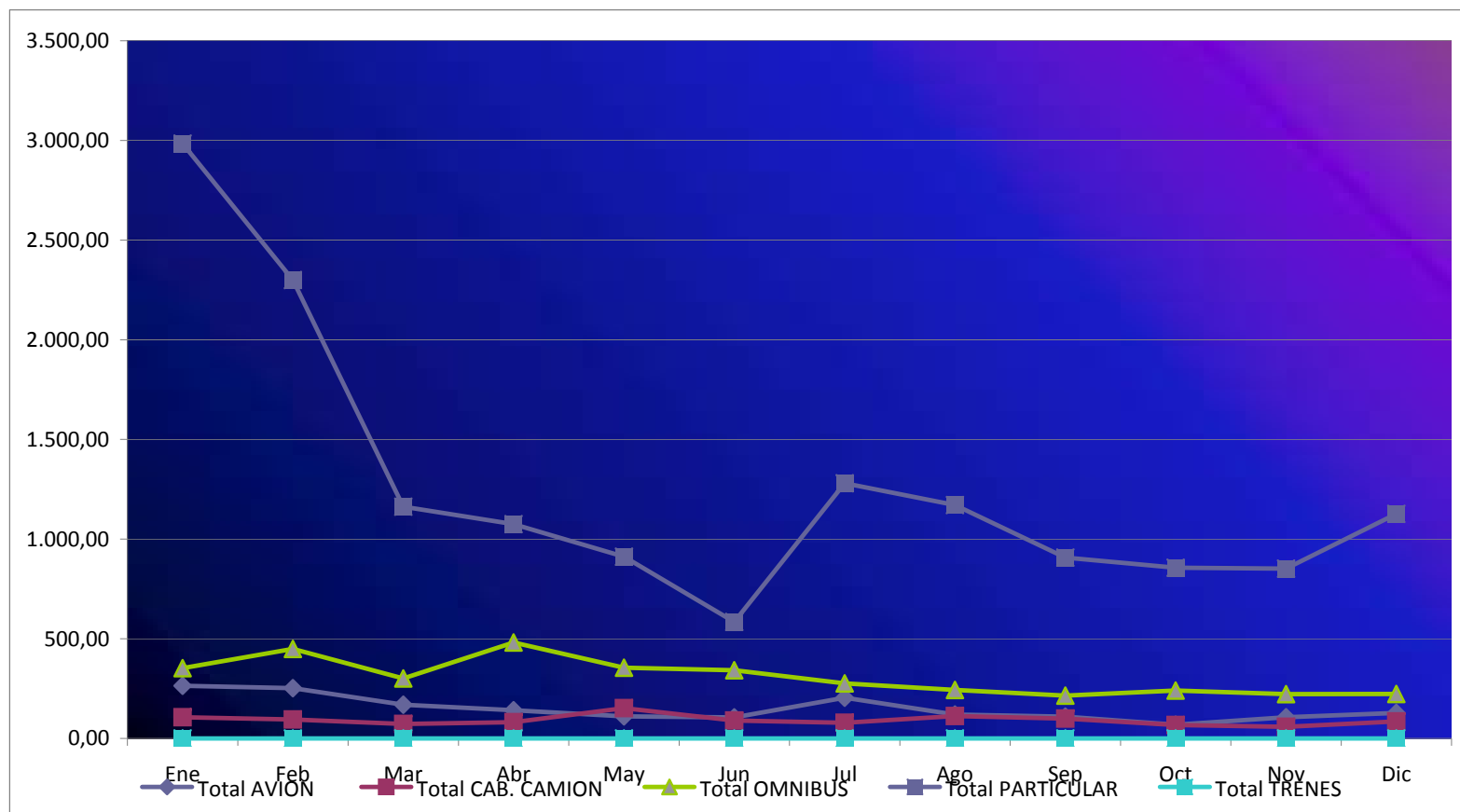

Cuadro 15: Detalle de flujo aéreo y decomisos en aeropuertos

AEROPUERTO	VUELOS		PASAJEROS		INTERCEPCIONES		ACTAS (*)
	Nacionales	Extranjeros	Nacionales	Extranjeros	FITO	ZOO	
Bariloche	3.809	79	298.041	8.922	860,10	158,35	1.118
Calafate	2.131		149.241		469,97	102,00	312
Cdo Rivadavia	2.092		192.649		213,40	201,93	307
Esquel	386		13.156		13,20	20,00	64
Nuequen	2.548		245.553		302,30	73,24	710
Puerto Madryn	157		15.278		4,95	5,00	17
Rio Gallegos	985	17	89.729	143	47,95	17,70	22
Rio Grande	594		52.778		54,90	103,55	97
Trelew	1.234		108.333		271,75	72,55	459
Ushuaia	2.293		246.002		456,30	380,05	460
Viedma	125		4.469		2,60		3
	<b>16.354</b>	<b>96</b>	<b>1.415.229</b>	<b>9.065</b>	<b>2.697</b>	<b>1.134</b>	<b>3.569</b>

Nota: se refiere a actas no multables

Gráfico 11: Intercepciones Fitosanitarias exclusivamente en Aeropuertos Año 2012

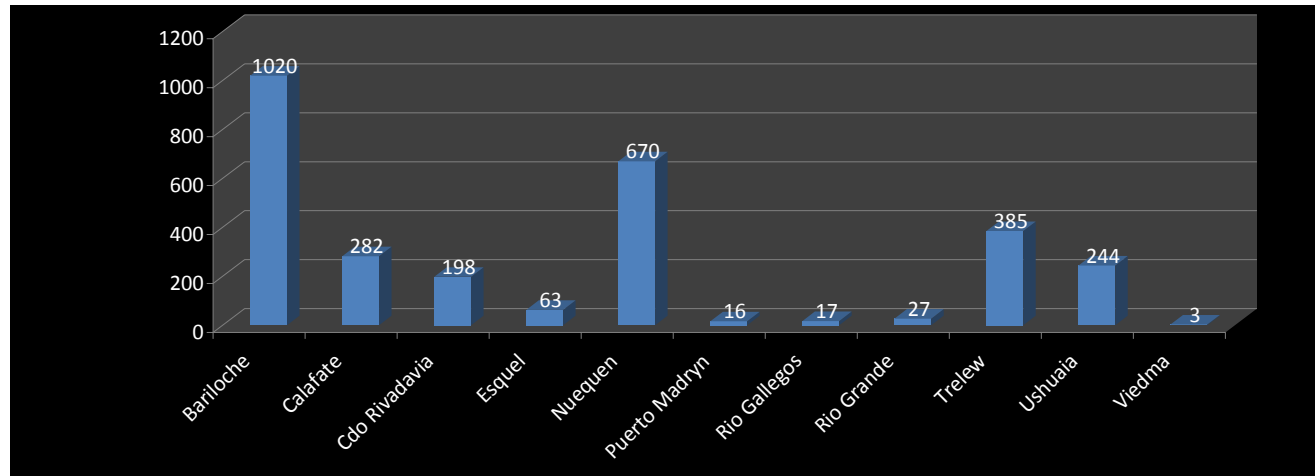



Cuadro 16: Actas de infracción en cargas comerciales (kilos y bultos en infracción)

Especie	LARVA VIVA		DE LA DOCUMENTACION (1)		SICOFHOR (2)		OCULTAMIENTO		PRECINTOS		RESOL. 517/96 (3)		OTROS MOTIVOS (4)		Totales	
	KILOS	BULTOS	KILOS	BULTOS	KILOS	BULTOS	KILOS	BULTOS	KILOS	BULTOS	KILOS	BULTOS	KILOS	BULTOS	KILOS	BULTOS
Arandano			900	158			5	2			10	1			915	161
Cereza							25	5					5	1	30	6
Chirimoya			5	1					36	6					41	7
Ciruela			5.392	302	2.470	247	122	10	642	54			6.220	366	14.846	979
Damasco			120	10					230	23					350	33
Durazno			958	69	3.640	245	245	13	2.170	205	400	20	1.250	125	8.663	677
Granada					20	1									20	1
Higo							14	5							14	5
kaky			15	2											15	2
kinoto			119	13							212	21	1.140	114	8.251	466
kiwi			9.102	886			125	12	2.666	268	26.112	2.165	1.048	116	39.053	3.447
Lima			530	121	422	26	888	8			904	39	80	8	2.824	202
Locoto							4	1							4	1
Mandarina			4.169	225	5.105	266	2.753	139	4.580	230	1.889.114	92.658	7.100	371	1.912.821	93.889
Mango			597	137			113	21	640	155			2.200	588	3.550	901
Manzana			42.319	2.374	3.627	256	493	26			1.400	70	24.963	1.271	72.802	3.997
Membrillo			85	5	20	1	100	5							205	11
Naranja			12.678	668	8.960	459	1.034	64	13.323	716	2.869.356	149.777	25.180	2.981	2.930.531	154.665
Olivo maduro			9	3			15	6					10	1	34	10
Palta			2131	198			141	11	610	61	420	43	1.380	149	4.682	462
Papaya															0	0
Pelon			80	4			330	12	880	85			1.030	95	2.320	196
Pera			6.386	373	2.954	211	206	10	150	30	160	8	28.115	1.542	37.971	2.174
Pimiento			4.549	353			3.373	222	8.764	763	174.947	16.627	9.460	554	201.093	18.519
Pomelo			6.221	378	2.970	146	140	7	13.456	762	121.355	5.922	7.555	410	151.697	7.625
Uva			1.216	105			5.441	461	1.000	100	425.094	34.385	12.287	684	445.038	35.735
<b>Total general</b>	<b>0</b>	<b>0</b>	<b>97.581</b>	<b>6.385</b>	<b>30.188</b>	<b>1.858</b>	<b>15.567</b>	<b>1.040</b>	<b>49.359</b>	<b>3.479</b>	<b>5.516.052</b>	<b>302.033</b>	<b>129.023</b>	<b>9.376</b>	<b>5.837.770</b>	<b>324.171</b>

(1) Incluye: diferencia entre lo transportado y declarado; Falta de sello o firma puesto de salida de Mendoza; Falta de documentacion sanitaria y Documentacion sanitaria adulterada o enmendada

(2) Incluye: Galpones no habilitados por SENASA; Habilitacion SENASA vencida; problemas de rotulado

(3) Son actas de verificacion según Resolucion ExIASCAV 517/96 que no constituyen infraccion

(4) Otros motivos no expuestos

**Cuadro 17: Motivo de infracción. Cantidad de Actas Comerciales de Ingresos.**

### CANTIDAD DE ACTAS COMERCIALES DE INGRESO

Irregularidad 2010	Ene	Feb	Mar	Abr	May	Jun	Jul	Ago	Sep	Oct	Nov	Dic	Total general
LARVA VIVA													
DE LA DOCUMENTACION (1)	27	17	13	18	25	22	15	19	15	24	10	21	<b>226</b>
SICOFHOR (2)	9	2	4	8	5	1	3	6	1	1	1		<b>41</b>
OCULTAMIENTO	5	5	10	4	7	5	9	5	4	5	4	4	<b>67</b>
PRECINTO	7	1		1	3	2	1	3	2	1	4	2	<b>27</b>
OTROS MOTIVOS (4)	3	6	10	6	6	2	6	5	2	5	2	11	<b>64</b>
RESOLUCION 517/96 (3)	34	24	39	39	57	53	47	44	38	26	19	24	<b>444</b>
<b>Total general</b>	<b>85</b>	<b>55</b>	<b>76</b>	<b>76</b>	<b>103</b>	<b>85</b>	<b>81</b>	<b>82</b>	<b>62</b>	<b>62</b>	<b>40</b>	<b>62</b>	<b>869</b>

**(1) Incluye: diferencia entre lo transportado y declarado; Falta de sello o firma puesto de salida de Mendoza;**

**Falta de documentación sanitaria y documentación sanitaria adulterada o enmendada**

**(2) Incluye: Galpones no habilitados por SENASA; Habilitación SENASA vencida; problemas de rotulado**

**(3) Son actas de verificación según Resolución ExIASCAV 517/96 que no constituyen infracción**

**(4) Otros motivos no expuestos**

### CANTIDAD DE ACTAS COMERCIALES POR PUESTO

Puesto de control	Ene	Feb	Mar	Abr	May	Jun	Jul	Ago	Sep	Oct	Nov	Dic	Total general
La Adela		2	5	4		7	8	6				1	<b>33</b>
Casa de Piedra	1	1	1	1	8		1	2	1	3		1	<b>20</b>
25 de Mayo	53	24	34	35	52	32	27	39	29	38	21	28	<b>412</b>
Barrancas	2												<b>2</b>
La Japonesa					1	1							<b>2</b>
Km 714	29	28	36	36	42	45	45	35	33	21	19	31	<b>400</b>
<b>Total general</b>	<b>85</b>	<b>55</b>	<b>76</b>	<b>76</b>	<b>103</b>	<b>85</b>	<b>81</b>	<b>82</b>	<b>63</b>	<b>62</b>	<b>40</b>	<b>61</b>	<b>869</b>