



Índice de contenidos

Cuadro N°	Gráfico N°	Contenido
1	1	Total de especies ingresadas por barrera.
2	2	Ingresos por puesto de barrera por tipo de especie.
3	3	Total de especies ingresadas por puesto de barrera.
4	-	Ingresos de hospederas según zonas de procedencia y status de zona con destino a exportación.
5	4	Cantidad de Vehículos que Ingresan por Puestos de Barrera con Especies Hospederas.
6	5	Ingresos totales a la Región Protegida Patagónica por provincia de procedencia.
7	6	Ingresos a la Región Protegida por Provincia de Destino.
8	7	Ingresos de Especies Hospederas con destino en fresco e industria.
9	8	Ingresos totales por especie a la Región Protegida por país de procedencia
10	9	Frutas y Hortalizas en Tránsito - Especies Hospederas y No Hospederas
11	10	Cantidad de bultos fumigados y arribados a barrera por cámara.
12	11	Tratamientos Supervisados por Sistema único de fiscalización de centros de tratamientos cuarentenarios.
13	-	Cargas con infestaciones superiores al 5% en muestreo pre-tratamiento inspeccionados en Barrera
14.1	-	Intercepciones Larvadas por especie y tipo de vehículo - Cargas No Comerciales
14.2	-	Comparativo de rechazos por larva viva (bultos).
15	-	Cantidad de transportes inspeccionados en barrera por puesto.
16	12	Intercepciones no Comerciales en inspecciones Terrestre, Aéreas y Ferroviarias
17	13	Detalle de flujo aéreo y decomisos en aeropuertos.
18	-	Actas de infracción en cargas comerciales fito (kilos y bultos en infracción).
19	-	Motivo de la infracción. Comparativo entre los años 2008 y 2007

Anuario Estadístico 2008 - Ingresos a la Región Protegida Patagónica



Cuadro 1.1: Ingresos Barrera de Especies Hospederas en Toneladas

ESPECIE	Ene	Feb	Mar	Abr	May	Jun	Jul	Ago	Sep	Oct	Nov	Dic	Total
ARANDANO				0,20									0,30
CALAMONDIN		0,80											0,80
CARAMBOLA													0,13
CEREZA	0,14		0,07										0,21
CIDRA											5,47		5,47
CIRUELA	34,26	9,89	4,81	0,48	5,21	2,77	0,14	0,04	8,59	18,13	0,21		129,88
CHIRIMOYA								2,65					2,65
DAMASCO	6,79	0,75	0,30					0,36					7,90
DURAZNO	182,64	93,99	13,34	2,33					0,28		111,74		246,68
FRAMBUESA					0,01								0,01
GRANADA				0,02		0,01	0,10						0,13
GUAYABA							0,35						0,35
HIGO					0,01					0,04			0,04
KAKY									0,15				0,15
KINOTO		1,13	1,35		6,50	15,22	20,80	30,11		9,68	2,20		105,95
KIWI	23,16	31,67	13,09	50,47	46,16	35,96	59,38	71,58	77,28	87,72	87,95		679,41
LIMA AGRIA (CAHIPIRIÑA)	2,08	1,49	1,39	0,58	0,95	0,85	1,33	1,59	1,53	1,60	1,56		16,02
LIMA DULCE	0,69	1,29	0,20	0,18	0,93	2,36	1,53	3,06	1,95	0,92	1,10		14,54
LITCHI		1,49	0,10		0,04					0,76			2,25
LOCOTO					0,01								0,01
MANDARINA	2,38	0,90	141,13	849,32	1.202,14	1.500,69	1.833,76	1.715,97	1.743,91	1.516,18	825,81	113,27	11.445,45
MANGO	11,01	4,27	4,17	1,18	10,29	0,78	1,05	9,38	2,88	9,30	16,19	13,11	83,61
MANZANA	13,44	280,76	605,41	443,58	329,66	127,72	65,43	76,27	84,82	78,76	47,01	55,33	2.208,17
MEMBRILLO	0,42			0,98	0,80					0,98			3,18
MINOLEA		0,50			0,48	1,30		1,32					3,60
NARANJA	1.323,13	1.091,96	863,12	1.334,39	1.415,80	1.324,61	1.744,66	1.841,83	1.808,75	2.040,36	2.224,83	2.299,59	19.333,01
NARANJA AGRIA	1,38		0,05	1,92	2,34	1,50	0,10	0,06	2,80	0,72	0,36		11,20
NISPERO	1,75	2,15	2,13	0,14	0,13	0,30	0,88	0,30	0,18	0,20	0,46		10,86
OLIVO MADURO			0,02										0,02
PALTA	75,53	65,85	57,95	59,85	50,34	50,65	65,48	65,09	76,75	72,83	71,42	92,45	804,59
PAPAYA	0,18		0,07	0,54	1,20			0,02		0,10	0,10		2,21
PELON O NECTARINA	100,12	50,73	3,19	0,02	0,06						48,45		444,64
PEPINO DULCE	0,51	0,02				0,35	0,10			0,10			1,07
PERA	627,60	976,46	321,66	759,19	176,70	96,15	16,06	47,49	24,17	15,19	17,88	16,09	3.046,62
PIMIENTO/AJI/MORRON	258,41	161,66	108,86	152,81	260,34	307,41	377,24	351,48	352,45	341,03	399,89	281,70	3.353,27
POMELO	115,33	105,73	147,76	243,90	166,84	143,00	177,88	192,22	162,43	171,24	164,54	129,11	1.919,97
TUNA	0,23	2,41	1,59	0,33				0,10		0,02	0,29		4,96
UVA	2.352,49	1.062,98	307,69	182,08	90,91	38,57	31,96	16,66	13,07	28,64	31,41	50,16	4.206,61
Total mensual 2008	5.133,67	3.950,86	2.599,43	4.084,66	3.767,83	3.650,19	4.398,20	4.428,54	4.381,03	4.414,15	4.303,99	4.405,41	49.517,97
Total mensual 2007	5.556,30	4.010,29	2.988,17	3.163,13	3.794,83	5.059,67	3.719,66	4.082,74	3.838,83	3.680,34	3.053,43	3.749,37	46.696,77

Cuadro 1.2: Ingresos Barrera de Especies No Hospederas en Toneladas

ESPECIE	Ene	Feb	Mar	Abr	May	Jun	Jul	Ago	Sep	Oct	Nov	Dic	Total general
ACELGA	82,38	78,13	101,07	140,22	252,61	454,37	679,08	675,72	652,75	389,12	273,49	73,25	3.852,10
ACUSAY	2,53	3,57	2,16	3,06	3,38	2,77	5,99	5,84	3,71	3,03	3,42	2,34	41,80
ACHICORIA	9,94	6,36	8,23	8,12	10,88	15,92	20,51	18,49	18,01	16,29	15,29	17,03	165,06
AJO	490,26	116,85	141,43	107,12	141,84	86,70	126,52	108,32	83,48	193,25	555,41	214,71	2.367,90
ALBAHACA	11,20	7,48	7,25	9,11	12,66	10,80	12,65	12,74	12,45	15,04	15,17	11,86	138,41
ALCAUCIL	18,14	0,88	1,14	4,84	7,79	5,01	9,01	15,06	26,21	33,07	16,08	0,32	137,55
ALCAYOTA				0,54	0,88	0,73	0,90	0,86	1,18	0,93	0,02		6,04
ALMENDRA	0,33	0,16	0,68	0,22	0,30	0,18	0,06	0,19	0,17	0,29			3,64
ANANA/PIÑA	53,99	33,69	40,71	19,25	42,42	14,70	20,36	28,85	29,86	51,91	70,19	1,07	330,99
APIO	85,87	48,53	42,23	54,32	68,12	80,85	101,91	103,75	107,54	123,11	120,03	116,42	1.052,69
AROMATICAS	0,21	0,23	0,17	1,34	0,28	0,17	0,85	1,07	0,96	0,51	1,20	1,05	8,05
ARVEJA	17,87	7,80	3,06	7,47	10,54	14,51	17,73	16,66	15,93	26,24	23,01	24,47	185,29
AVELLANA	11,70	4,62	1,02	0,14	0,55	2,71	0,78	1,20	0,29	3,78			44,87
BANANA	1.519,30	1.242,17	1.284,35	1.238,22	1.364,41	1.342,26	1.605,12	1.499,98	1.647,98	1.741,49	1.923,73	2.077,18	18.486,18
BATATA	192,67	217,10	207,39	288,10	321,28	310,47	321,30	315,53	291,34	255,12	244,34	200,27	3.164,91
BERNENNA	107,89	61,27	53,20	111,49	124,95	124,38	145,07	137,46	134,74	126,15	87,08	96,84	1.312,62
BERRO	2,00	1,56	2,14	4,45	8,87	11,07	12,51	13,59	13,83	11,17	4,73	1,29	87,21
BROCCOLI	6,26	5,19	13,93	29,04	59,84	76,32	105,94	99,31	94,67	95,95	57,57	14,35	658,37
BRUSELAS	0,12	1,44	1,64	2,87	4,65	6,38	8,50	8,90	7,25	1,42	0,18	0,02	43,38
CARDO	0,05	0,01	0,18	0,15	0,28	0,30	0,22	0,06	0,01				1,25
CASTAÑA	0,51	0,27	0,02	0,26	0,13	1,11	1,11	0,40	1,40	52,79	0,11	0,90	57,89
CEBOLLA	1.272,46	986,76	560,11	736,95	332,01	332,68	435,94	936,13	1.827,88	1.978,68	1.683,42	11.439,01	11.439,01
CEBOLLA (BULBO PARA SEMILLA)						1,00							1,00
CEBOLLA VERDEO	21,81	24,69	43,46	60,73	78,82	104,58	135,57	130,81	114,87	80,81	48,77	37,78	882,70
CIBULETTE	0,77	1,04	1,35	1,44	1,87	1,71	0,84	1,04	1,94	1,71	1,18	1,18	16,54
CLANDRO	12,30	7,93	4,25	6,10	7,93	9,18	10,90	12,88	11,13	8,87	7,53	17,13	116,14
COCO	1,33	0,64	0,99	1,05	1,97	0,32	1,84	2,94	2,95	2,95	5,71	1,50	23,21
COLFIFR	29,99	30,87	31,41	44,88	57,18	69,94	82,54	86,71	78,32	93,23	54,56	61,94	701,21
CHAMPIGNON	0,47	0,20	0,03	0,06	0,06	0,28	2,90	3,20	1,42	1,86	0,40	0,00	12,83
CHAUCHA	59,28	46,22	42,84	62,48	72,47	70,10	71,03	81,13	66,28	63,00	92,84	80,94	808,60
CHOCLO	291,02	280,03	361,72	277,08	263,44	213,39	197,19	258,39	218,22	205,59	210,31	206,03	2.984,41
ECHALOTE	0,31	0,18	0,06	0,07	0,09	0,24	0,33	0,70	0,30	0,11	0,47	0,24	3,08
ENDIVIA	1,45	0,89	0,36	1,08	1,20	1,10	1,07	1,90	1,56	1,33	0,89	2,07	14,89
ESCAROLA	7,89	4,60	3,67	6,96	12,00	10,23	13,12	14,85	20,77	21,23	13,29	9,96	138,57
ESPARRAGO	0,05	4,54	7,61	3,92	0,65	0,32	0,89	5,01	35,06	68,40	47,45	8,65	182,54
ESPINACA	3,05	1,45	2,95	25,03	74,42	96,52	113,94	130,22	109,17	73,48	27,92	3,31	661,45
FRUTILLA	22,52	16,24	10,47	14,79	14,54	16,22	102,57	180,37	209,33	136,57	64,94	56,27	844,84
GUINDA			0,05		0,07	0,10	0,36	0,01		0,09	0,15		0,83
HABA	0,09	0,02	0,02	0,13	0,00	0,02	0,70	0,81	2,65	18,08	10,87		33,60
HINOJO	9,16	6,58	32,05	12,73	18,26	28,51	25,04	27,63	27,53	23,31	19,99	10,55	241,33
LECHUGA	788,52	803,58	551,73	549,94	794,26	992,97	1.319,07	1.345,60	1.370,11	1.381,08	906,45	858,49	11.661,79
LIMON	452,61	409,32	565,36	445,06	454,73	453,16	544,09	548,47	618,78	598,22	656,84	666,27	6.412,90
MAIZ			0,06										0,06
MAMON	1,03	0,65	1,20	0,08	0,52	0,61	0,15	0,96	0,33	0,07	1,12	0,02	6,23
MANDIOCA	4,13	7,68	3,17	7,50	15,05	7,73	16,75	12,31	14,20	8,98	8,86	5,58	114,96
MANI	2,97	2,37											5,34
MELON	676,52	570,32	176,21	85,09	48,55	12,36	3,76	1,55	9,61	80,23	137,45	547,31	2.348,96
NABO	2,17	0,88	0,37	0,23	0,64	2,08	2,20	1,29	0,98	1,15	1,04	1,19	13,21
NUJZ	3,74	0,41	4,61	37,40	37,25	1,66	0,83	5,45	6,97	8,72	6,97		35,90
PAPA	5.978,54	5.975,22	5.341,65	7.746,02	6.638,70	6.833,42	7.238,90	7.040,12	6.700,61	6.308,34	6.650,71	6.124,96	78.567,18
PAPA (SEMILLA)	35,13	1,44	12,70	100,73	11,90	141,76	232,91	139,23	232,96	399,70	85,56	51,02	1.445,03
PEPINO	110,47	50,94	44,85	66,64	79,46	55,13	71,83	52,82	66,14	68,68	119,68	18,40	945,33
PEREJIL	11,15	10,96	10,06	12,01	29,16	50,							



Gráfico 1: Ingresos a la RPP de Especies Hospederas y No Hospederas - Periodos 2008-2007. En toneladas

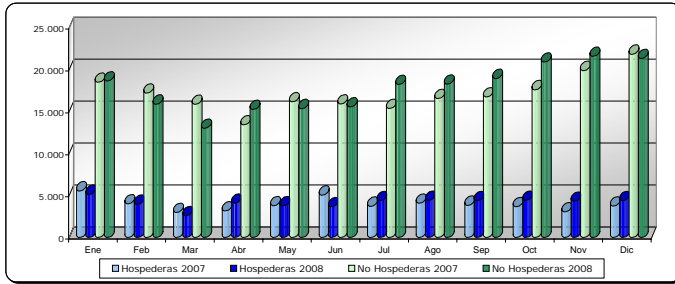

Cuadro 2.1: Ingresos de Especies Hospederas por Puesto de Barrera
En toneladas

Especie	25 DE MAYO	BARRANCAS	CASA DE PIEDRA	LA ADELA	LA JAPONESA	KM 714	Total general
ARANDANO	4,05					0,25	4,30
CALAMONDIN	0,80						0,80
CARAMBOLA	0,09	0,04					0,13
CEREZA	51,61	1,04		1,23			53,87
CIDRA	0,86						0,86
CIRUELA	199,16	6,78		28,07			234,02
CHIRIMOYA	0,78						0,78
DAMASCO	241,35	2,81		2,52			246,68
DURAZNO	932,57	36,02		53,13			1.021,72
FRAMBUESA	0,01						0,01
GRANADA	0,14	0,23		0,01			0,37
GUAYABA	0,35						0,35
HIGO	0,04	0,01					0,04
KAKY	0,15						0,15
KINOTO	48,80	1,59		2,96		52,61	105,95
KIWI	565,63	3,11		21,82		88,85	679,41
LIMA AGRIA (CAHIPIRINA)	4,36	0,02		0,22		11,42	16,02
LIMA DULCE	7,03			0,18		7,34	14,54
LITCHI	2,57						2,57
LOCOTO	0,01						0,01
MANDARINA	2.443,73	126,19	102,07	300,95		8.472,50	11.445,45
MANGO	80,37	0,51		2,73			83,61
MANZANA	2.047,14	78,61		82,43			2.208,17
MEMBRILLO	1,44	0,94		0,80			3,18
MINEOLA	2,30					1,30	3,60
NARANJA	6.940,56	174,04	156,05	452,35		11.610,01	19.333,01
NARANJA AGRIA	7,30	2,74		1,16			11,20
NISPERO	10,67	0,01		0,18			10,86
OLIVO MADURO	0,02						0,02
PALTA	726,74	3,12		25,68		48,85	804,39
PAPAYA	2,16			0,05			2,21
PELON O NECTARINA	580,73	30,48		35,99			647,20
PEPINO DULCE	0,52	0,07		0,48			1,07
PERA	2.872,88	39,50		29,98			3.096,62
PIMIENTO/AJI/MORRON	1.832,51	22,52	2,02	101,08		1.395,15	3.353,27
POMELO	1.328,79	8,21		50,33		532,64	1.919,97
TIJUNA	4,93	0,03		0,00			4,96
UVA	1.056,83	18,84		2.991,34		139,61	4.206,61
Total mensual 2008	21.999,97	557,43	260,15	4.185,64	0,00	22.360,52	49.517,97
Total mensual 2007	22.337,30	353,07	556,27	4.725,22	38,30	18.686,61	46.696,77

Cuadro 2.2: Ingresos de Especies No Hospederas por Puesto de Barrera
En toneladas

Especie	25 DE MAYO	BARRANCAS	CASA DE PIEDRA	LA ADELA	LA JAPONESA	KM 714	Total general
ACELGA	3.219,83	50,22	0,23	155,53		426,31	3.852,18
ACUSAY	14,03	0,05	0,84	2,01		24,87	41,80
ACHICORIA	137,44			4,26		23,08	165,06
AJO	821,63	16,41	10,41	119,42	0,14	1.399,89	2.367,90
ALBAHACA	98,26	1,26	0,04	5,65		33,20	138,41
ALCACHIL	101,12	0,64	0,10	20,81		14,88	137,55
ALCAYOTA	5,85			0,09		0,10	6,04
ALMENDRA	2,67	0,61		0,26		0,10	3,64
ANANA/PIÑA	448,79	2,52	0,32	21,45		263,82	736,91
APIO	813,82	5,56	0,13	30,55		202,62	1.052,69
AROMATICAS	3,49	0,06		1,20		3,30	8,05
ARVEJA	154,68	3,92		7,04		19,64	185,29
AVELLANA	55,81	1,06		1,30		13,49	71,66
BANANA	15.307,69	194,20	4,83	761,02	0,80	2.217,54	18.486,18
BATATA	2.410,43	27,63	0,54	103,87	0,02	622,43	3.164,91
BERENJENA	1.026,64	7,96	1,31	46,11	0,07	228,54	1.310,62
BERRO	80,07	0,34		3,01		3,78	87,21
BROCCOLI	580,10	2,02		21,03		55,22	658,37
BRUSELAS	28,90	0,07		3,41		10,99	43,38
CARDO	1,04	0,00		0,12		0,08	1,25
CASTAÑA	34,35		20,00			3,54	57,89
CEBOLLA	8.900,34	269,95	53,26	759,56	25,80	1.430,10	11.439,01
CEBOLLA (BULBO PARA SEMILLA)				1,00			1,00
CEBOLLA VERDEO	778,07	8,62	0,01	40,83		55,17	882,70
CIBULETTE	12,85	0,10		0,82		2,76	16,54
CILANDRO	108,11	4,41		2,90		0,71	116,14
COCCO	12,25	0,58	1,71	0,30		8,97	23,81
COLIFLOR	618,65	3,93		24,92		53,71	701,21
CHAMPIGNON	12,18	0,14	0,42	0,09		0,01	12,83
CHAUCHA	649,71	8,27	1,24	21,43		127,96	808,60
CHOCLO	2.323,87	32,98	1,29	154,41	0,39	471,47	2.984,41
ECHALOTE	1,17	0,02	0,09	0,96		0,84	3,08
ENDIVIA	2,69	0,02	0,90	1,83		9,45	14,89
ESCAROLA	115,15	0,78		5,58		17,06	138,57
ESPARRAGO	170,81	0,63	0,16	1,90		9,04	182,54
ESPINACA	542,66	3,69		20,30		94,80	661,45
FRUTILLA	612,89	1,33	2,53	33,72	0,02	194,37	844,84
GUINDA	0,78	0,03		0,02			0,83
HABA	27,71	0,06	0,20	0,53		5,10	33,60
HINOJO	191,87	0,80	0,05	7,85		40,76	241,33
LECHUGA	9.743,30	162,16	0,83	437,04		1.318,47	11.661,79
LIMON	5.031,52	38,53	17,46	315,51	0,06	1.009,83	6.412,90
MAIZ			0,06				0,06
MAMON	4,89	0,26				1,09	6,23
MANDIOCA	16,99	0,43	9,97	9,85		77,72	114,96
MANI	5,33	0,01					5,34
MELON	1.888,12	15,67	8,16	228,41	0,27	208,33	2.348,96
NABO	8,27	0,00	0,29	1,38		3,27	13,21
NIEZ	14,20	0,08		35,98		94,65	144,91
PAPA	47.073,38	711,94	512,28	8.305,32	29,85	21.934,41	78.567,18
PAPA (SEMILLA)	221,48	153,18	28,00	58,24		984,13	1.445,03
PEPINO	722,72	5,54	0,54	38,05		178,48	945,33
PEREJIL	354,99	4,29	0,01	16,64		50,83	426,76
PUERRO	213,73	1,63		11,80		22,51	249,67
RABANITO	64,80	0,20		3,18		24,24	92,41
RADICHA	53,75	0,27	0,19	4,70		15,18	74,09
REMOLACHA	1.279,59	14,10	0,02	59,18		131,75	1.484,64
REPOLLO	1.784,10	41,10	0,05	85,33		176,90	2.087,48
SANDIA	3.892,57	39,63	43,44	380,92	0,04	422,02	4.778,61
SOJA	36,21	0,89		4,19		40,37	81,66
TOMATE	16.070,42	254,25	172,83	1.329,76	11,60	7.811,51	25.650,36
ZANAHORIA	9.117,01	195,19	114,80	541,38	0,15	755,05	10.723,58
ZAPALLO	3.411,14	31,42	2,77	161,80	0,07	681,82	4.289,02
ZAPALLO	2.131,77	62,86	1,31	121,38	0,32	130,08	2.447,71
ZAPALLO ANQUITO	6.264,00	89,98	16,11	425,83		550,81	7.346,71
Total mensual 2008	149.832,66	2.474,75	1.029,69	14.963,07	69,65	44.713,14	213.082,95
Total mensual 2007	136.568,09	2.411,80	1.838,72	20.948,65	129,23	43.252,07	205.148,56



Gráfico 2: Ingresos por Puesto de Barrera y Especie - Periodo 2008-2007

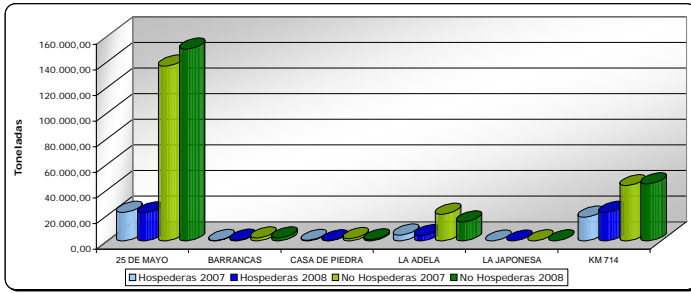

Anuario Estadístico 2008 - Ingresos a la Región Protegida Patagónica



Cuadro 3.1: Ingresos de Especies Hospederas por Puesto de Barrera en Toneladas

Puesto de Barrera	Ene	Feb	Mar	Abr	May	Jun	Jul	Ago	Sep	Oct	Nov	Dic	Total general
25 DE MAYO	1.759,66	2.305,59	1.806,61	2.681,55	1.751,84	1.362,88	1.363,42	1.764,03	1.757,60	1.567,54	1.663,04	2.216,20	21.999,97
CASA DE PIEDRA	24,70	26,05		3,53		34,96	53,46		25,87	26,17	38,31	27,10	260,15
LA ADELA	2.373,09	797,59	80,48	111,61	108,48	154,33	210,74	143,61	67,07	61,48	15,83	61,33	4.185,64
BARRANCAS	32,62	47,88	31,72	42,98	29,41	38,29	52,45	41,15	49,32	63,55	50,71	77,15	557,43
KM 714	943,40	773,75	680,62	1.245,00	1.878,10	2.059,72	2.718,14	2.479,75	2.481,26	2.695,42	2.536,09	2.023,63	22.514,78
Total general	5.133,67	3.950,86	2.599,43	4.084,66	3.767,83	3.650,19	4.398,20	4.428,54	4.381,12	4.414,15	4.303,99	4.405,41	49.517,97

Cuadro 3.2: Ingresos Especies Hospederas por Puesto de Barrera en Bultos

Puesto de Barrera	Ene	Feb	Mar	Abr	May	Jun	Jul	Ago	Sep	Oct	Nov	Dic	Total general
25 DE MAYO	107.128	143.880	112.672	171.825	109.338	97.187	362.591	541.752	181.822	105.259	195.964	154.667	2.284.085
CASA DE PIEDRA	1.176	1.184	400	168		2.358	2.733		1.412	1.296	1.793	10.472	22.992
LA ADELA	320.605	93.578	6.738	6.682	6.645	9.722	12.773	10.977	8.876	3.694	1.070	4.357	485.717
BARRANCAS	2.149	3.361	2.117	2.424	1.631	2.256	2.892	2.329	2.771	3.443	2.914	4.784	33.071
KM 714	55.201	41.183	38.353	66.475	108.772	113.170	147.301	124.178	132.583	136.695	136.299	109.095	1.209.305
Total general	486.259	283.186	160.280	247.574	226.386	224.693	528.290	679.236	327.464	250.387	338.040	283.375	4.035.170

Cuadro 3.3 : Ingresos Especies No hospederas por Puesto de Barrera en Toneladas

Puesto de Barrera	Ene	Feb	Mar	Abr	May	Jun	Jul	Ago	Sep	Oct	Nov	Dic	Total general
25 DE MAYO	12.438,35	10.978,70	9.966,74	9.455,48	9.876,38	11.273,01	11.958,03	13.068,76	13.656,99	15.419,14	15.927,33	15.813,75	149.832,66
BARRANCAS	236,29	250,64	158,80	205,04	165,90	199,70	207,99	183,47	205,44	218,45	207,54	235,48	2.474,75
CASA DE PIEDRA	86,82	23,02	3,28	17,11	5,35	56,00	136,74	92,97	141,29	204,59	237,13	25,41	1.029,69
LA ADELA	2.189,94	1.564,04	619,18	861,71	973,21	923,71	1.565,79	1.391,38	1.293,93	1.280,91	1.080,12	1.219,14	14.963,07
LA JAPONESA		0,39	4,06	0,04	6,46	0,04		4,88	24,50	25,89	0,32	3,08	69,65
KM 714	3.713,91	3.080,91	2.265,22	4.724,70	4.335,66	3.105,73	4.374,14	3.551,16	3.628,65	3.756,41	4.138,69	4.037,96	44.713,14
Total general	18.665,32	15.897,69	13.017,27	15.264,07	15.362,95	15.558,19	18.242,70	18.292,62	18.950,80	20.905,39	21.591,12	21.334,82	213.082,95



Gráfico 3.1: Ingresos Mensuales de Especies Hospederas por Principales Puestos de Barrera



Gráfico 3.2: Ingresos Mensuales de Especies No Hospederas por Principales Puestos de Barrera. En toneladas



Cuadro 4: Ingresos de Hospederos según zonas de procedencia y status de zona con destino a Exportacion
En toneladas

Zonas	Especie	Ene	Feb	Mar	Abr	May	Jun	Total general 2007	Total General 2007	Varic. % 2008- 2007
MENDOZA	CIRUELA								80,51	-100,00%
	DURAZNO		205,60	546,83	358,48	315,77	84,67	1.511,37	6,59	-100,00%
	MANZANA				26,46			26,46	1.329,84	13,65%
	NARANJA		117,37	43,78	490,47	44,26	77,08	772,96	571,14	100,00%
	PERA		46,98					101,11	87,77	35,34%
	UVA	54,14								15,19%
Total MENDOZA		54,14	369,95	590,61	875,42	360,04	161,75	2.411,90	2.075,85	16,19%
SAN JUAN	CIDRA	443,19	311,34					754,52		100%
	CIRUELA								38,42	-100,00%
	UVA								2.182,90	-100,00%
Total SAN JUAN		443,19	311,34	0,00	0,00	0,00	0,00	754,52	2.221,32	-66,03%
Total general		497,32	681,29	590,61	875,42	360,04	161,75	3.166,42	4.297,17	-26,31%

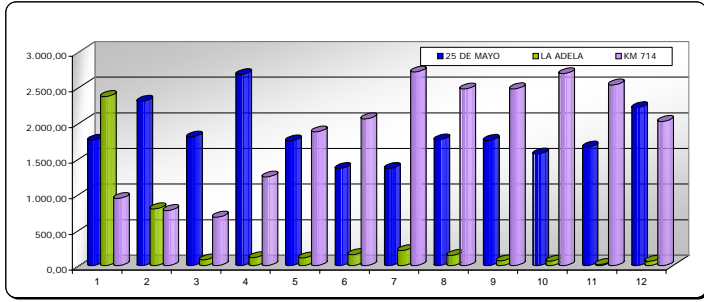
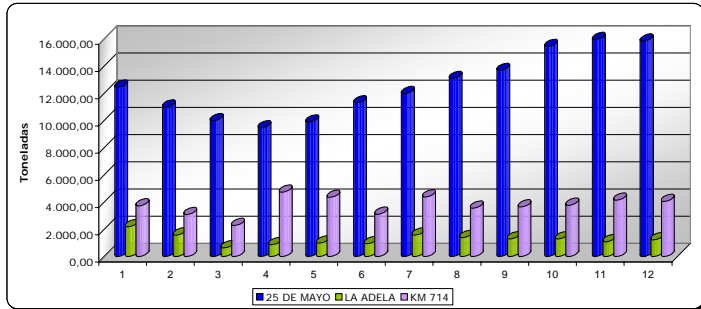

Cuadro 5: Cantidad de Vehículos que Ingresan por Puestos de Barrera con Especies Hospederas

Puestos de Barrera	Ene	Feb	Mar	Abr	May	Jun	Jul	Ago	Sep	Oct	Nov	Dic	Total general	%
25 de Mayo	627	639	627	693	649	651	750	774	738	788	838	896	8.670	66,80%
Barrancas	23	36	34	34	22	21	22	20	21	29	22	38	322	2,48%
Casa de Piedra	1	1	2	1		3	3		2	2	2	3	20	0,15%
La Adela	198	87	38	48	42	43	61	39	23	16	6	25	626	4,82%
Km 714	221	171	144	207	270	273	339	314	360	378	345	319	3.341	25,74%
Total general	1.070	934	845	983	983	991	1.175	1.147	1.144	1.213	1.213	1.281	12.979	100,00%

Gráfico 4: Ingresos de Vehículos con Especies Hospederas por los Principales Puestos de Barrera

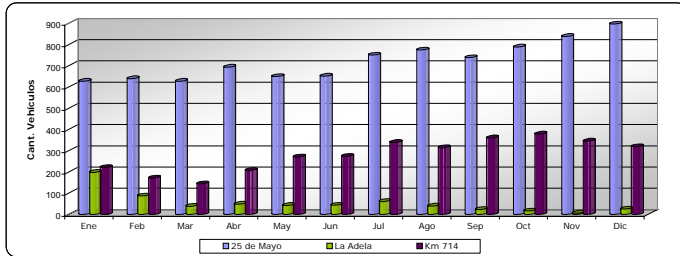



Cuadro 6: Ingresos totales a la Región Protegida (RP) por provincia de procedencia. En toneladas

PROCEDENCIA	Ene	Feb	Mar	Abr	May	Jun	Jul	Ago	Sep	Oct	Nov	Dic	Total general	Participación%	
Buenos Aires	4.071,75	3.395,24	2.634,72	5.269,21	5.344,96	3.965,41	5.465,43	4.743,32	5.033,00	5.129,72	4.820,90	4.962,82	54.836,46	20,91%	
Capital Federal	65,45	97,16	34,80	266,11	24,68	31,07	96,62	57,62	40,38	181,54	189,69	107,13	1.192,24	0,45%	
Catamarca	9,05	6,03	31,20		0,15	26,25		43,76	0,08	27,00		52,79	196,31	0,07%	
Cordoba	228,45	104,82	67,99	48,92	50,79	683,17	1.265,30	1.740,55	2.384,36	2.102,45	1.367,25	812,76	10.856,80	4,14%	
Corrientes	36,28	4,46	11,04		36,76	103,36		100,05	24,64	28,82	219,69	294,66	50,35	910,09	0,35%
Chaco												27,80	75,10	102,90	0,04%
Entre Ríos	619,50	560,90	309,32	703,32	1.096,02	1.286,16	1.603,59	1.559,36	1.541,10	1.488,74	1.639,14	1.037,26	13.444,39	5,13%	
Formosa												37,50	37,50	75,00	0,03%
Jujuy				224,23	300,39	255,85	329,05	442,79	398,24	171,08	70,51		2.192,15	0,84%	
La Pampa	34,46	17,74	12,22	4,24	24,48	11,14	10,76	40,88	6,56	27,22	3,82	3,69	197,21	0,08%	
La Rioja			4,06	19,97				1,71	10,00		6,02		41,75	0,02%	
Mendoza	16.407,54	14.999,75	12.253,72	12.637,47	11.895,28	12.505,01	13.256,34	13.100,14	12.914,95	14.053,62	15.790,65	18.243,02	168.057,48	64,08%	
Misiones				27,98	48,84	18,16		22,08			39,57	70,20	226,83	0,09%	
Río Negro													0,02	0,00%	
Salta	6,79		24,64	52,64	240,21	202,30	369,97	807,99	565,17	708,01	101,80		3.079,52	1,17%	
San Juan	2.144,81	596,32	41,29			8,00				96,90	257,65	78,20	3.223,17	1,23%	
San Luis		28,00					27,00		43,70	4,50			103,20	0,04%	
Santa Fe	1,91	2,53	0,14	9,90	31,13	3,79		56,98	64,66	35,44	150,69	51,14	35,98	444,28	0,17%
Santiago del Estero	129,46	35,60						7,00	92,00	129,60	29,74	109,92	533,32	0,20%	
Tucumán	20,56		123,75	91,14	57,95	78,03	41,66	64,66	213,13	702,80	1.095,33	108,20	2.597,19	0,99%	
Total mensual	23.775,99	19.848,55	15.548,88	19.327,13	19.130,78	19.208,39	22.640,90	22.721,16	23.306,92	25.193,54	25.875,94	25.694,62	262.272,82	100%	



Grafico 5: Ingresos según Principales Provincias de Procedencia

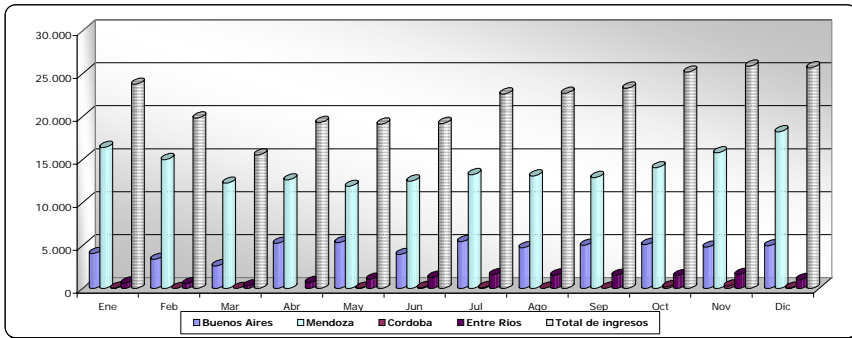

Anuario Estadístico 2008 - Ingresos a la Región Protegida Patagónica



Cuadro 7: Ingresos a la Región Protegida por Provincia de Destino
En toneladas

PCIA DESTINATARIO	Ene	Feb	Mar	Abr	May	Jun	Jul	Ago	Sep	Oct	Nov	Dic	Total general 2008	Participación %	Total general 2007	Variación % periodo 2008-2007
Buenos Aires	750,11	276,40	276,12	734,01	385,32	316,53	460,45	418,55	384,51	591,37	897,42	556,33	6.047,12	2,33%	5.437	11,22%
Chubut	4.133,48	3.555,78	2.862,67	4.103,81	4.541,22	4.463,03	5.333,72	5.360,87	4.901,37	5.568,86	5.637,35	5.632,82	56.094,97	21,63%	47.500	18,59%
La Pampa	6,76	2,27		10,67	11,42	7,09		3,17	13,08	5,68			60,14	0,02%	123	-51,04%
Neuquen	7.101,47	5.916,67	4.573,13	5.406,12	5.648,36	6.002,36	6.628,87	6.835,60	7.404,61	7.743,05	8.372,34	7.805,97	79.438,55	30,63%	73.213	8,50%
Rio Negro	8.426,32	5.935,98	4.356,27	5.525,61	5.489,35	5.572,68	6.979,67	7.189,62	7.552,07	8.517,17	7.688,80	8.171,07	81.404,62	31,39%	79.349	2,59%
Santa Cruz	1.869,94	2.177,82	1.770,33	1.687,17	1.780,46	1.726,34	2.101,11	1.897,28	2.109,38	1.905,45	2.160,07	2.292,53	23.477,88	9,05%	27.824	-15,62%
Tierra del Fuego	1.005,19	1.302,34	1.137,60	1.005,92	889,73	958,59	1.137,09	1.016,07	966,91	987,96	1.139,14	1.253,50	12.800,06	4,94%	13.544	-5,49%
Total general	23.293,27	19.167,27	14.976,12	18.473,32	18.745,86	19.046,63	22.640,90	22.721,16	23.331,92	25.319,54	25.895,12	25.712,22	#####	100,00%	246.789	5,08%

Grafico 6: Ingresos a la RPP según Principales provincias de Destino





Gráfico 7: Ingresos Mensuales de Especies Hospederas según destino: Consumo en Fresco, Industria, "En Tránsito".



Anuario Estadístico 2008 - Ingresos a la Región Protegida Patagónica

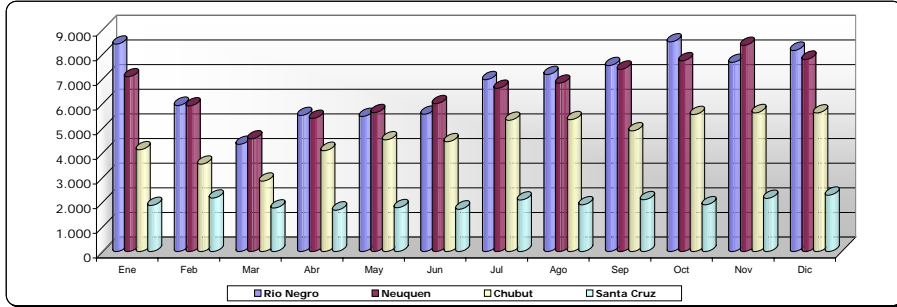
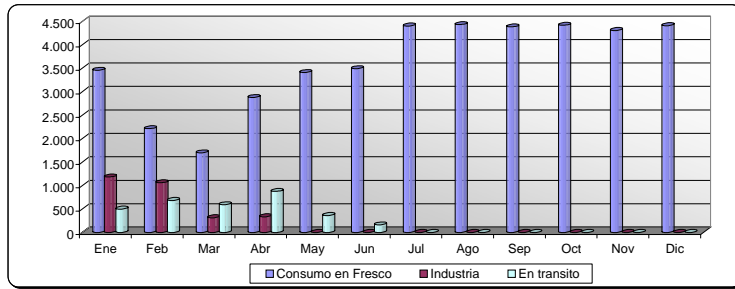

Cuadro 9: Ingresos totales a la Región Protegida por País de Procedencia
Toneladas

ORIGEN	Especie	Barrera	Ene	Feb	Mar	Abr	May	Jun	Jul	Ago	Sep	Oct	Nov	Dic	Total general 2008	Participación %	Total general 2007	Variación % 2008-2007	
BOLIVIA	BANANA	25 DE MAYO	23,00		23,00										46,00	100,00%	240,00	-80,83%	
		CASA DE PIEDRA													0,00	0,00%	68,50	-100,00%	
Total Bolivia			23,00	0,00	23,00	0,00	0,00	0,00	0,00	0,00	0,00	0,00	0,00	0,00	46,00	14,02%	308,50	-85,09%	
BRASIL	ANANA/PIÑA	CASA DE PIEDRA													0,00	0,00%	19,00	-100,00%	
		KM. 714												45,60	45,60	23,19%	67,56	-32,50%	
	CEBOLLA	CASA DE PIEDRA											25,00		25,00	12,72%	0,00	100,00%	
		LA ADELA											75,00		75,00	38,15%	28,40	164,08%	
	MANGO	25 DE MAYO													0,00	0,00%	29,00	-100,00%	
		KM. 714											26,00		26,00	13,22%	82,60	-68,52%	
	SANDIA	CASA DE PIEDRA													0,00	0,00%	4,10	-100,00%	
		KM. 714													0,00	0,00%	21,89	-100,00%	
Total Brasil			0,00	0,00	0,00	0,00	0,00	0,00	0,00	0,00	25,00	126,00	0,00	45,60	196,60	59,90%	277,55	-29,17%	
CHILE	BANANA	25 DE MAYO			44,82	21,60									19,18	85,60	100,00%	300,26	-71,49%
																0,00	0,00%	0,00	-100,00%
Total Chile			0,00	0,00	44,82	21,60	0,00	0,00	0,00	0,00	0,00	0,00	19,18	0,00	85,60	26,08%	300,26	-71,49%	
ECUADOR	BANANA	25 DE MAYO													0,00	0,00%	117,75	-100,00%	
Total general			23,00	0,00	67,82	21,60	0,00	0,00	0,00	0,00	25,00	126,00	19,18	45,60	328,20	100,00%	1.004,06	-67,31%	

Grafico 8: Ingresos totales según País de Procedencia. En Toneladas

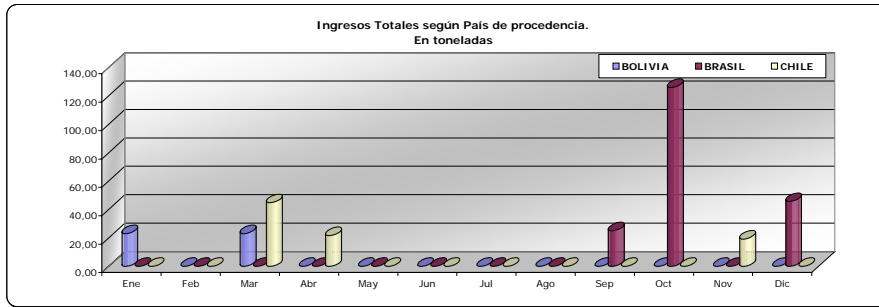

Anuario Estadístico 2008 - Ingresos a la Región Protegida Patagónica



Cuadro 10: Frutas y Hortalizas en Tránsito - Hospederas y No Hospederas. En Toneladas

PUNTO DE SALIDA	PAIS	Ene	Feb	Mar	Abr	May	Jun	Jul	Ago	Sep	Oct	Nov	Dic	Total general	Participación %	
Río Gallegos - Punta Arenas	CHILE	8,40				24,89								28,00	61,29	100,00%
Total Río Gallegos		8,40	0,00	0,00	0,00	24,89	0,00	0,00	0,00	0,00	0,00	0,00	0,00	28,00	61,29	1,87%
San Antonio Este	ARGELIA		147,56											147,56	4,59%	
	BELGICA	418,09												418,09	13,00%	
	ITALIA		112,76											112,76	3,51%	
	OTROS EUROPA	16,50												16,50	0,51%	
	PORTUGAL						85							84,67	2,63%	
	RUSIA	62,73	421	641	875	360	77							2.436,80	75,76%	
Total SAE		497,32	681,29	640,58	875,42	360,04	161,75							3.216,39	98,13%	
Total general		505,72	681,29	640,58	875,42	384,93	161,75	0,00	0,00	0,00	0,00	0,00	28,00	3.277,68	100,00%	

Gráfico 9: Cantidad de Especies en Tránsito por Punto de Salida. En Toneladas

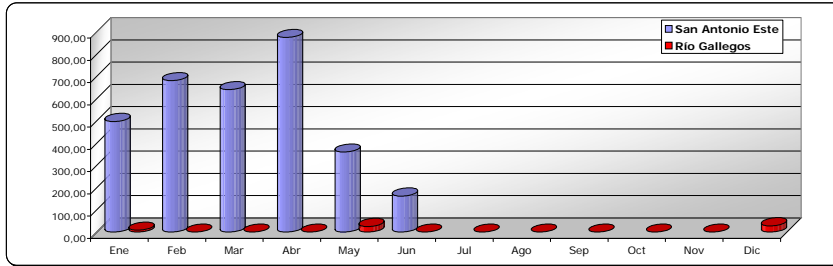

Anuario Estadístico 2008 - Ingresos a la Región Protegida Patagónica



Cuadro 11: Cantidad de Bultos Fumigados y Arribados a Barrera por Cámara

Camara	Ene	Feb	Mar	Abr	May	Jun	Jul	Ago	Sep	Oct	Nov	Dic	Total general	Participación %
BA.BCA.FUMIGACIONES	43.562	35.407	32.706	58.582	91.620	83.518	103.573	68.740	67.287	76.753	84.483	63.828	810.059	55,58%
FEDERACION DEL CITRUS DE ENTRE RIOS	8.072	7.587	5.993	10.981	9.294	20.548	20.553	26.973	24.969	23.887	25.971	7.638	192.466	13,21%
SERVIFRIO EZEIZA S.A.			2.520	5.516									8.036	0,55%
EXINSA S.A. (Tucuman)	320	868	2.384	14.813	15.562	11.200	14.486	19.750	12.017	4.926	972		97.298	6,68%
EXINSA S.A. (San Luis)				249									249	0,02%
PALMEROLA MARIA DE LOS ANGELES	7.742	4.307		6.917	9.788	11.750	13.996	14.214	7.507	8.028	5.894	8.192	98.335	6,75%
CITRICOLA LA GRUTA S.R.L.	320			2.016	4.259	5.923	5.281	5.381	5.929	4.153	1.473		34.735	2,38%
PUERTO FRIO	9.619	4.456	1.279		6.300	1.910	11.124	28.492	39.915	44.238	33.878	35.037	216.248	14,84%
Total general	69.635	52.625	44.882	99.074	136.823	134.849	169.013	163.550	157.624	161.985	152.671	114.695	1.457.426	100,00%

Grafico 10: Cantidad de Bultos Fumigados por Cámara

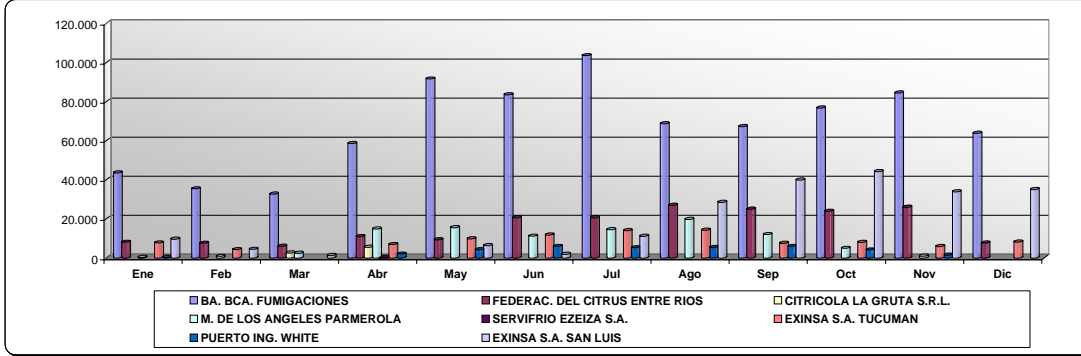

Anuario Estadístico 2008 - Ingresos a la Región Protegida Patagónica



Tratamientos Supervisados por Sistema unico de fiscalización de centros de tratamientos cuarentenario:

Cuadro 12.1: Bultos Tratados por Centro de Tratamiento x mes

CENTRO DE TRATAM	LOCALIDAD	Ene	Feb	Mar	Abr	May	Jun	Jul	Ago	Sep	Oct	Nov	Dic	TOTALES	%
B. Blanca Fumigaciones S.R.L.	Bahia Blanca	32.267,00	30.364,00	27.776,50	54.860,00	79.814,00	76.985,50	94.947,50	62.757,00	59.360,30	68.486,00	72.263,50	52.716,50	712.597,80	17,00%
María de los Angeles Palmerola	Concorida	53.272,75	11.317,25	0,00	44.359,04	72.584,55	63.211,70	67.395,45	58.520,70	52.769,80	45.298,40	48.748,10	45.975,05	563.452,79	13,44%
F.E.C.I.E.R.	Chajari	19.251,80	20.301,40	18.339,25	33.616,30	65.174,10	54.825,20	69.913,30	91.883,00	93.094,20	113.725,52	80.439,30	54.091,00	714.654,37	17,05%
Exinsa .S.A	J. Daract	46.260,69	65.745,35	61.730,20	82.485,15	37.261,85	90.055,04	107.005,27	106.911,10	84.939,68	111.572,04	124.525,61	81.527,93	1.000.019,91	23,86%
Guayal S.A.	Sauce Guacho	0,00	0,00	0,00	0,00	0,00	0,00	0,00	0,00	0,00	0,00	0,00	0,00	0,00	0,00%
Citricola La Gruta S.R.L.	Yuto	0,00	0,00	5.188,80	49.470,40	45.759,00	71.679,90	46.783,35	50.463,35	47.850,30	27.056,50	4.663,50	0,00	348.915,10	8,32%
Exinsa .S.A	Famaila	5.239,80	647,00	13.842,30	48.646,40	55.671,40	82.672,85	104.851,64	128.909,85	74.770,58	31.673,24	17.826,10	3.064,30	567.815,46	13,55%
Driscoll's de Argentina S.A.	Chajari	0,00	0,00	0,00	0,00	0,00	0,00	0,00	0,00	0,00	0,00	0,00	0,00	0,00	0,00%
Servifrio Ezeiza S.A.	Tristán Suarez	0,00	0,00	0,00	0,00	0,00	0,00	0,00	0,00	0,00	0,00	0,00	0,00	0,00	0,00%
Puerto Frío S.A.	Ing. White	13.590,50	0,00	0,00	6.552,00	1.634,00	3.116,00	35.505,10	36.092,20	54.170,20	44.973,80	35.762,60	44.898,10	276.294,50	6,59%
Frutivil S.R.L.	Lules	0,00	0,00	0,00	0,00	0,00	0,00	0,00	0,00	0,00	0,00	0,00	0,00	0,00	0,00%
Cluster S.A.	Oran	0,00	0,00	0,00	0,00	0,00	0,00	0,00	0,00	0,00	0,00	0,00	0,00	0,00	0,00%
Nobel S.A.	Concorida	0,00	0,00	0,00	0,00	0,00	0,00	0,00	0,00	0,00	0,00	0,00	7.448,00	7.448,00	0,18%
Total general		169.882,54	128.375,00	126.877,05	319.989,29	357.898,90	442.546,19	526.401,61	535.537,20	466.955,06	442.785,50	384.228,71	289.720,88	4.191.197,93	100,00%

Cuadro 12.2: Cantidad de Tratamientos Cuarentenarios Realizados por mes y Camara

CENTRO DE TRATAM	LOCALIDAD	Ene	Feb	Mar	Abr	May	Jun	Jul	Ago	Sep	Oct	Nov	Dic	TOTALES	%
B. Blanca Fumigaciones S.R.L.	Bahia Blanca	44	42	34	59	84	73	91	61	57	66	77	61	749,00	24,26%
María de los Angeles Palmerola	Concorida	31	8	0	25	40	43	39	36	32	30	34	29	347,00	11,24%
F.E.C.I.E.R.	Chajari	12	13	14	23	40	34	40	51	46	59	48	31	411,00	13,31%
Exinsa .S.A	J. Daract	35	48	42	59	20	64	85	77	63	78	79	53	703,00	22,77%
Guayal S.A.	Sauce Guacho	0	0	0	0	0	0	0	0	0	0	0	0	0,00	0,00%
Citricola La Gruta S.R.L.	Yuto	0	0	5	40	44	62	50	53	50	38	17	0	359,00	11,63%
Exinsa .S.A	Famaila	3	2	18	41	51	68	79	92	61	40	24	5	484,00	15,68%
Driscoll's de Argentina S.A.	Chajari	0	0	0	0	0	0	0	0	0	0	0	0	0,00	0,00%
Servifrio Ezeiza S.A.	Tristán Suarez	0	0	0	0	0	0	0	0	0	0	0	0	0,00	0,00%
Puerto Frío S.A.	Ing. White	2	0	0	1	1	2	5	4	4	5	4	4	32,00	1,04%
Frutivil S.R.L.	Lules	0	0	0	0	0	0	0	0	0	0	0	0	0,00	#iDIV/0!
Cluster S.A.	Oran	0	0	0	0	0	0	0	0	0	0	0	0	0,00	#iDIV/0!
Nobel S.A.	Concorida	0	0	0	0	0	0	0	0	0	0	0	2	2,00	0,06%
Total general		127,00	113,00	113,00	248,00	280,00	346,00	389,00	374,00	313,00	316,00	283,00	185,00	3.087,00	100,00%



MONITOREO DE FUNCIONAMIENTO DEL SISTEMA DE PROTECCION CUARENTENARIA EN LOS PUESTOS DE CONTROL

Cuadro 13: Cargas con infestaciones superiores al 5% en muestreo pre-tratamiento inspeccionados en Barrera

MES	CENTRO DE FUMIGACIÓN				TOTAL	% Mensual
	B. Bca.Fumig.	Fed. de Citrus	Palmerola	Pto. Frio		
Enero	0	0	0	0	0	0%
Febrero	0	0	0	0	0	0,00%
Marzo	0	0	0	0	0	0,00%
Abril	0	0	0	0	0	0,00%
Mayo	0	0	0	0	0	0,00%
Junio	0	0	0	0	0	0,00%
Julio	1	0	0	0	1	100,00%
Agosto	0	0	0	0	0	0,00%
Septiembre	0	0	0	0	0	0,00%
Octubre	0	0	0	0	0	0,00%
Noviembre	0	0	0	0	0	0,00%
Diciembre	0	0	0	0	0	0,00%
Total	1	0	0	0	1	100,00%
Partic. % por Cámara	100,00%	0,00%	0,00%	0,00%	100,00%	

OBSERVACIONES:
 PORCENTAJE DE CARGAS QUE PROVIENEN CON EL 5% O MAS
 PORCENTAJE DEL TOTAL DE TRANSPORTES INSPECCIONADOS



Grafico 11.1



Grafico 11.2



Anuario Estadístico 2008 - Ingresos a la Región Protegida Patagónica

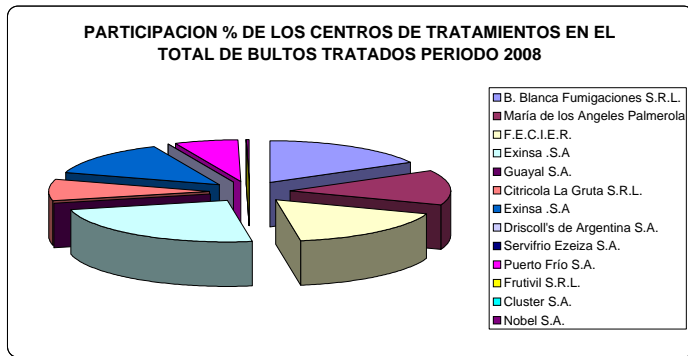
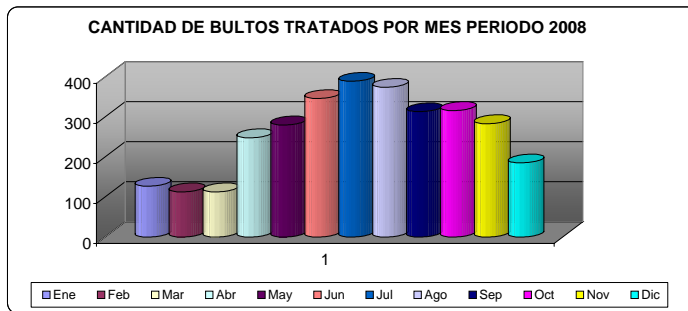

Monitoreo de funcionamiento del Sistema de Protección Cuarentenaria en barrera.

Cargas con infestaciones inferiores al 5% en muestreo pre-tratamiento inspeccionadas en barrera.

		Ene	Feb	Mar	Abr	May	Jun	Jul	Ago	Sep	Oct	Nov	Dic	TOTAL
B. BCA FUMIG.	CANT. CERT.	186	143	115	196	224	239	305	211	265	289	284	256	2713,00
	INSPECCIONADOS	9	9	6	9	8	13	18	9	15	26	25	20	167,00
	%	4,84%	6,29%	5,22%	4,59%	3,57%	5,44%	5,90%	4,27%	5,66%	9,00%	8,80%	7,81%	6,16%
DRISCOLL S.A	CANT. CERT.	0	0	0	0	0	0	0	0	0	0	0	0	0,00
	INSPECCIONADOS	0	0	0	0	0	0	0	0	0	0	0	0	0,00
	%	0%	0%	0%	0%	0%	0%	0%	0%	0%	0%	0%	0%	0%
PALMEROLA	CANT. CERT.	10	4	0	5	9	7	16	13	8	5	3	5	85,00
	INSPECCIONADOS	5	2	0	1	4	2	5	9	4	3	0	2	37,00
	%	50%	50%	0%	20%	44%	29%	31%	69%	50%	60%	0%	40%	44%
EXINSA TUCUMAN	CANT. CERT.	0	0	0	11	21	20	16	24	17	11	1	0	121,00
	INSPECCIONADOS	0	0	0	3	5	4	3	4	4	3	1	0	27,00
	%	0%	0%	0%	27%	24%	20%	19%	17%	24%	27%	100%	0%	22%
EXINSA SAN LUIS	CANT. CERT.	1	1	3	4	0	0	0	0	0	0	0	0	9,00
	INSPECCIONADOS	1	1	3	3	0	0	0	0	0	0	0	0	23,00
	%	100%	100%	100%	75%	0%	0%	0%	0%	0%	0%	0%	0%	256%
FED. CITRUS	CANT. CERT.	2	1	8	12	10	11	16	21	23	25	28	3	160,00
	INSPECCIONADOS	2	1	3	4	1	6	16	14	8	8	6	0	69,00
	%	100%	100%	38%	33%	10%	55%	100%	67%	35%	32%	21%	0%	43%
SERV.F. EZEIZA	CANT. CERT.	0	0	1	3	0	0	0	0	0	0	0	0	4,00
	INSPECCIONADOS	0	0	1	3	0	0	0	0	0	0	0	0	4,00
	%	0%	0%	100%	100%	0%	0%	0%	0%	0%	0%	0%	0%	100%
PTO. FRIO	CANT. CERT.	26	17	3	0	4	6	19	44	49	63	41	50	322,00
	INSPECCIONADOS	3	3	0	0	0	2	3	4	7	7	3	3	35,00
	%	12%	18%	0%	0%	0%	33%	16%	9%	14%	11%	7%	6%	11%
C. LA GRUTA	CANT. CERT.	0	0	0	0	11	8	9	8	9	7	0	0	52
	INSPECCIONADOS	0	0	0	0	1	2	2	2	2	2	0	0	11
	%	0%	0%	0%	0%	9%	25%	22%	25%	22%	29%	0%	0%	21%
TOTALES	CANT. CERT.	225	166	130	231	279	291	381	321	371	400	357	314	3466,00
	INSPECCIONADOS	20	16	13	23	19	29	47	42	40	49	35	25	358,00
	%	9%	0%	10%	10%	7%	10%	12%	13%	11%	12%	10%	8%	10%



Cuadro 14.1: Intercepciones Larvadas por especie y tipo de vehículo - No Comerciales.

LABORATORIO

ESPECIE	VEHÍCULO			Total 2008	Total 2007	Variación %
	Menores	Cabina camión	Ómnibus			
CHIRIMOYA			1	1	-	
CIRUELA			2	2	-	
DAMASCO					1	-100%
DURAZNO	1		4	5	1	400%
GRANADA					1	-100%
GUAYABA	1			1	1	0%
KAKI	1			1	2	-50%
KINOTO			1	1		
MANDARINA	1	1		2	2	0%
MANGO					3	-100%
MARACAYU	1			1		
NARANJA	7	1	6	14	5	180%
PALTA	1			1		
POMELO	1	2	2	5	3	67%
Total	14	4	16	34	19	

Cuadro 14.2: Comparativo de rechazos por larva viva (bultos)

Meses	2008 (2)		2007 (2)		2006 (1)	
	Citricos	Otros	Citricos	Otros	Citricos	Otros
Enero						
Febrero						
Marzo						
Abril						
Mayo						
Junio						
Julio						
Agosto						
Septiembre					5	
Octubre						
Noviembre						
Diciembre						
Total	0	0	0	0	5	-

(1) Nota: para el año 2006 se registro 1 de cámara T807 (Yuto-Jujuy)

(2) Nota: para el año 2007 y 2008 no se registraron intercepciones en cargas comerciales

Anuario Estadístico 2008 - Ingresos a la Región Protegida Patagónica



Cuadro 15.1: Cantidad de transportes ingresados en barrera por puesto

Tipo de Carga	Descripción	PUESTOS					Total general
		Km. 714	La Adela	25 de Mayo	Japonesa	Casa de Piedra	
CARGA GENERAL	Transporte de cargas generales	132.495	16.066	54.724	373	16.171	220.029
	Transportes aridos	81.901	3.808	11.188	93	1.024	98.014
	Cargas de maderas, leñas y envases vacios	4.599	441	717	26	663	6.446
	Transporte de productos alimenticios	8.568	169	358	4	39	9.138
	Carga Maderas, leñas y envases vacios	1.095	103	142	68	237	1.645
	Transportes lacteos y productos lacteos	1.828	301	2.864	2	164	5.159
AUTOS Y PICK UP	Carga Plantas y Flores	82	17	127	3	13	242
	Pick-Ups, utilitarios, VAN 4x4 o similar	173.205	13.003	44.810	1.355	14.248	246.621
CARGA ORIGEN VEGETAL	Vehiculos menores	371.325	46.722	106.063	2.062	38.032	564.204
	Carga de frutas y hortalizas	3.217	514	6.307	13	59	10.110
TRANSPORTE PUBLICO	Transporte de origen vegetal	2.484	318	1.618		39	4.459
	Transporte públicos de pasajeros	26.019	3.644	11.623	46	14.261	55.593
INTERIOR CAMIONES	Interior de camiones	6.582	1.230	1.011	650	1.970	11.443
CARGA ORIGEN ANIMAL	Transporte de carnes y derivados	3.729	733	1.465	13	584	6.524
	Transporte de hacienda	7.301	1.435	334	37	116	9.223
AUTOPORTANTES	Productos de origen vegetal	193	15	40	2	5	255
	Autoportantes	2.006	16	76	57	76	2.231
Total general		826.829	88.535	243.467	4.804	87.701	1.251.336

Cuadro 15.2: Cantidad de vagones desinsectados - Puesto Km 714 - Cargas Comerciales

Tipo de Carga	Descripción	MESES											Total general	
		Ene	Feb	Mar	Abr	May	Jun	Jul	Ago	Sep	Oct	Nov		Dic
TRENES	Vagones Desinsectados	858	1.042	617	895	822	588	856	676	896	819	613	647	9.329

Anuario Estadístico 2008 - Ingresos a la Región Protegida Patagónica



Cuadro 16: Intercepciones no Comerciales en Inspecciones Terrestre, Aéreas y Ferroviarias En Kilos

Tipos de Vehículos	ESPECIE	Ene	Feb	Mar	Abr	May	Jun	Jul	Ago	Sep	Oct	Nov	Dic	Total general	Participación %	Total general	
														2008	por especie	2007	
AVION	ARANDANO													0,00	0,00%	0,00	
	CARAMBOLA	2,85	1,00									2,50	3,65	10,00	0,61%	10,50	
	CEREZA													0,30	0,05%	0,00	
	CHIRIMOYA	5,90	12,05	4,50	3,10	1,85	3,35	0,60	0,10	0,60	2,30	5,75	3,20	13,50	56,20	3,42%	60,60
	CIRUELA	2,70		0,20									0,80	0,40	4,10	0,25%	4,32
	DAMASCO	27,45	19,40	14,90	0,90			0,10		0,80	0,80	1,00	3,07	6,10	74,42	4,53%	80,36
	DURAZNO														0,10	0,01%	0,00
	FRAMBUESA														2,45	0,15%	7,86
	GRANADA	0,20	0,80		0,80						0,50		0,15		0,00%	2,00	
	GUAYABA														0,80	0,05%	10,20
	HIGO		0,50			1,60	0,80								3,20	0,19%	6,10
	KAKY														0,10	0,01%	2,50
	KINOTO	0,10													31,75	1,93%	53,20
	KIWI	5,25	2,35	2,80	0,10	0,30	0,50	0,90	0,50	0,50	0,90	5,40	9,65	3,10	7,00	0,43%	10,00
	LIMA AGRIA (CAHIPIRIÑA)	0,10	0,50	0,50		1,50				0,10	1,15				8,65	0,53%	13,75
	LIMA DULCE			2,80											0,00	0,00%	0,90
	LOCOTO														124,70	7,59%	227,98
	MANDARINA	8,55	3,45	3,40	3,65	2,40	12,40	11,50	11,90	21,35	20,70	18,55	6,85	124,70	7,59%	227,98	
	MANGO	21,05	3,80	1,00		0,30				0,60			1,20	10,05	38,60	2,35%	69,50
	PERA	138,40	89,35	75,95	51,70	8,70	27,70	42,50	41,75	36,45	89,05	79,00	76,25	756,80	46,06%	946,81	
	MANZANA	4,00		2,00		4,00									10,60	0,65%	2,90
	MEMBRILLO														0,20	0,01%	0,40
	MINEOLA														193,10	11,75%	222,36
	NARANJA	16,80	12,90	15,80	12,80	6,30	13,10	11,35	8,50	10,20	25,40	45,85	14,10	3,00	0,18%	0,00	
OLIVO MADURO														0,00	0,00%	7,00	
NISPERO														135,90	8,27%	225,35	
PALTA	1,40	3,75	7,75	28,60	18,25	6,20	19,25	9,10	16,30	20,40	4,15	0,75	1,60	0,10%	7,30		
PAPAYA														14,65	0,89%	24,60	
PELON O NECTARINA	5,15	1,80	0,45	0,70										12,40	0,75%	16,30	
PEPINO DULCE	7,00	0,20	1,00	2,30	0,60					1,00				67,40	4,10%	76,60	
PERA	4,90	10,00	7,25	7,15	2,25	3,75	4,35	4,20	4,55	8,90	5,80	2,30	1,00	0,25%	1,54%		
PIMENTO/AJIMORRON	13,25	1,30	3,00	2,40	1,40	2,50	0,20			1,00	0,25	2,30	14,90	0,91%	51,65		
POMELO	1,20	0,50	0,45	1,20	0,75	4,35	2,55			1,70	1,20	1,00	0,50	0,03%	4,65		
TUNA		0,50												2,66%		47,15	
UVA	12,85	10,15	0,70	5,00	1,10	1,60	1,25	0,15	1,75	3,80	4,94	1,70	43,74	2,66%	47,15		
Total AVION (Part)	281,10	174,30	144,45	123,80	49,00	77,25	101,50	79,50	98,95	184,40	180,46	148,35	1.643,96	100,00%	2.232,79		
CAB. CAMION	CEREZA													0,25	0,00%	0,40	
	CHIRIMOYA	0,50	0,80	0,85	1,00									7,50	0,75%	42,90	
	CIRUELA													0,80	0,08%	1,20	
	DAMASCO	9,15	11,90	5,10	0,40		0,30						0,50	0,60	30,85	3,06%	62,90
	DURAZNO													0,80	0,08%	0,25	
	GRANADA													0,00	0,00%	1,00	
	GUANABANA													0,00	0,00%	1,00	
	HIGO													0,60	0,06%	0,80	
	KAKY													0,00	0,00%	0,10	
	KINOTO													1,65	0,16%	3,40	
	KIWI			0,50			0,40	0,30	0,25			0,20		8,00	0,79%	28,00	
	LIMA AGRIA (CAHIPIRIÑA)				1,00	1,90	3,80		0,10	1,20				6,30	0,63%	5,00	
	LIMA DULCE	1,00	3,00	1,00	0,20	0,40	0,50							0,90	0,09%	2,30	
	LOCOTO													178,95	17,78%	281,60	
	MANDARINA	0,40	3,00	0,20	0,95	22,60	30,15	20,80	47,05	16,45	24,70	13,45	2,60	6,05	0,60%	8,05	
	MANGO													2,00	0,02%	2,00	
	MANZANA	3,80	29,50	60,50	24,00	27,50	8,15	22,75	7,00	6,40	20,70	38,90	19,00	268,20	26,64%	255,50	
	MEMBRILLO													1,75	0,17%	1,25	
	NARANJA	13,40	84,35	22,45	7,60	15,65	30,00	32,35	34,15	35,10	25,35	23,45	36,05	359,90	35,75%	401,92	
	PALTA		0,60		0,60	2,00	2,00							1,20	0,02%	2,10	
	PAPAYA													2,35	0,23%	66,80	
	PELON O NECTARINA	0,10	0,40	0,45							0,10			0,10	0,01%	0,90	
	PEPINO DULCE													0,35	1,80%	29,80	
	PERA	8,70	8,90	11,50	3,60	0,30	1,30	0,50	0,20	0,20	11,35	0,75	1,80	44,40	4,41%	35,95	
PIMENTO/AJIMORRON	0,20	3,30	3,55	0,95	2,05	3,35	1,70	1,80	0,90				25,00	2,48%	29,70		
POMELO	0,10	3,30			2,50	5,80	0,20	10,50	0,40	0,20	2,00		12,30	1,22%	20,06		
UVA		1,00	6,30	1,00	0,50	1,50		1,00	1,00				12,30	1,22%	20,06		
Total CAB. CAMION (Part)	37,35	146,75	112,40	41,30	85,20	85,50	79,75	103,05	61,85	85,50	99,00	68,95	1.006,60	100,00%	1.315,18		
OMNIBUS	ARANDANO													1,00	0,41%	6,00	
	CEREZA				1,00	2,75	1,00							0,20	0,45%	7,50	
	CHIRIMOYA													0,80	0,10%	6,00	
	CIRUELA	8,85	2,10	2,90	0,90	0,10								11,15	1,11%	74,95	
	DAMASCO		1,00	6,00										9,85	1,43%	24,60	
	DURAZNO	43,55	71,25	33,50	3,00	0,20					27,00	5,30	18,70	43,40	4,25%	160,65	
	FRAMBUESA		1,30											2,30	0,04%	2,00	
	GRANADA		7,30	1,00	9,00	16,00	2,00		0,50	0,10	0,20			0,10	0,63%	59,05	
	HIGO	6,20	0,35	5,00								1,00	3,50	16,05	0,28%	38,80	
	KAKY	1,00				1,50	6,15							8,65	0,15%	25,20	
	KINOTO		3,00	2,00	3,30	2,00	6,00	1,00	2,50	2,00	2,00			21,80	0,38%	32,60	
	KIWI		0,35	7,00	1,50	4,00	12,00	1,60				0,50	1,00	30,05	0,52%	17,80	
	LIMA AGRIA (CAHIPIRIÑA)		7,50	3,25	1,00	2,00	3,00	1,00	1,00	0,50	11,20	2,20		1,50	0,59%	21,00	
	LIMA DULCE	0,70	4,00			4,20	6,00	3,00	10,00					1,80	0,51%	26,50	
	LOCOTO	1,20	39,00	7,60	2,00	2,40	19,40	21,60	17,90	8,60	5,50	38,70	1,00	164,90	2,85%	71,65	
	MANDARINA	7,40	0,50	30,70	59,50	130,60	108,55	112,50	101,00	56,00	49,75	21,95	9,55	688,00	11,88%	533,25	
	MANGO	139,90	38,00	1,50	3,00	8,00	0,80		1,80		1,25	8,50	95,65	290,40	5,02%	205,80	
	MANZANA	43,70	33,35	70,20	52,50	66,45	47,70	49,00	54,90	56,60	121,60	58,00	39,40	693,40	11,98%	803,20	
	MEMBRILLO		4,00	11,00	19,70	4,00								40,90	0,71%	8,40	
	NARANJA	22,85	54,20	10,60	38,90	219,10	145,50	298,45	150,80	134,35	171,50	141,80	50,75	1.438,80	24,85%	1.091,25	
	NISPERO													2,00	0,03%	1,00	
	OLIVO MADURO													59,00	1,02%	29,00	
	PALTA	4,50	7,40	60,50	12,50	18,50	10,00	7,00	7,00	1,00	31,50	4,65	10,10	769,99	13,30%	1.111,40	
	PAPAYA													5,00	0,50%	9,50	
PELON O NECTARINA	9,70	16,70	0,30	1,00									3,60	6,00%	17,15		
PERA	9,20	9,70	7,40	2,10	17,50	2,30	4,50	3,20	2,00	5,35	3,30	6,60	73,15	1,26%	73,55		
PIMENTO/AJIMORRON	26,15	15,00	23,90	16,50	27,60	15,30	14,83	28,30	16,00	11,70	10,35	17,50	223,13	3,85%	237,67		
POMELO	7,00	1,00	5,10	17,50	19,75	62,50	30,00	4,35	2,00	7,40	0,70	0,30	157,60	2,72%	199,70		
TUNA	6,00	8,50	10,50		0,30								25,30	0,44%	16,80		
UVA																	

	ARANDANO	0,30	0,15									0,15	0,40	1,00	0,01%	1,10
	CARAMBOLA	10,20	0,95									16,80	34,80	0,00	0,00%	0,10
	CEREZA	0,40	3,00									8,90	107,25	3,55	0,02%	40,80
	CHIRIMOYA	249,70	164,85	55,85	7,20	5,05			0,10			36,01	63,20	120,11	0,81%	674,50
	CIRUELA	20,10	0,80									58,15	192,75	1.573,86	10,45%	1.561,17
	DAMASCO	633,30	536,61	124,55	11,75	0,20			0,10	10,45		0,40	1,80	3,90	0,03%	4,20
	DURAZNO											0,20	0,20	68,55	0,46%	81,45
	FRAMBUESA		3,50	10,40	34,50	17,60	0,85	1,50				0,50	1,70	42,40	0,01%	7,00
	GUAYABA				1,20							1,70	4,00	7,50	0,29%	81,55
	HIGO	9,65	10,10	14,95			0,80	0,50	2,00			5,00	7,50	0,05%	3,45	
	KAKY	1,00						1,00	20,45	13,60	5,45	2,80	1,20	45,50	0,31%	35,25
	KINOTO	16,80	4,10	5,35	5,25			3,40	6,00	1,90	9,10	11,15	5,85	3,55	0,49%	83,85
	KIWI	14,95	11,15	3,80	0,80	8,65		6,30	2,50	1,10		0,50	1,00	3,00	0,36%	55,90
	LIMA AGRIA (CAHIPIRINA)	5,25	3,00	3,55	5,00	1,50	0,80	4,00	1,00			7,00	0,10	31,10	0,21%	12,10
	LIMA DULCE	4,70	1,50	1,50				0,50	6,00			0,10	2,00	25,55	0,17%	9,20
	LOCOTO	14,10	5,40	17,60	76,20	149,35	187,90	430,65	301,90	166,65	174,85	106,60	44,60	1.675,80	11,32%	1.590,94
	MANDARINA	63,65	60,90	1,50				2,30	1,00	0,30		5,35	4,00	139,00	0,94%	185,45
	MANGO	785,63	565,00	439,00	239,80	113,65	103,40	302,85	259,80	217,90	298,42	287,83	309,87	3.923,15	26,50%	4.129,31
	MANZANA			2,00								0,20	2,00	0,01%	0,00	
	MARACAYU		9,00	48,00	52,90	5,50	1,10	0,20					3,00	0,79%	43,40	
	MEMBRILLO				3,00								0,20	0,02%	0,00	
	MINEOLA												3,00	0,02%	0,00	
	NARANJA	628,50	359,30	151,43	56,41	150,30	146,15	473,70	315,45	189,40	319,30	265,67	380,60	3.436,21	23,21%	3.705,49
	NISPERO									0,20	6,60	11,10	17,90	0,12%	4,25	
	OLIVO MADURO			0,60	2,00			2,00	4,00			3,00	4,50	16,10	0,11%	27,70
	PALTA	8,90	22,95	39,90	59,25	37,10	11,60	149,60	29,00	16,60	21,45	5,65	9,60	411,60	2,78%	528,30
	PAPAYA	1,60	0,40					7,00	1,00					10,00	0,07%	11,10
	PELON O NECTARINA	129,25	63,10	27,05	3,70					1,00		2,90	73,65	300,65	2,03%	214,20
	PEPINO DULCE													0,00	0,00%	2,10
	PERA	69,10	194,20	123,25	53,50	19,35	9,00	16,65	11,80	21,50	18,55	13,05	15,90	565,85	3,82%	531,64
	PIMIENTO/AJI/MORRON	56,15	88,25	32,61	50,35	28,45	8,90	20,90	12,25	14,70	13,15	27,55	14,05	367,31	2,48%	281,80
	POMELO	26,85	18,35	26,25	14,10	17,50	41,35	70,80	20,90	22,15	40,10	42,40	18,15	358,90	2,42%	518,97
	TUNA	2,00	18,10	0,50				2,50						23,10	0,16%	58,90
	UVA	145,15	300,85	175,75	62,40	10,40	3,75	5,00	0,50	1,20	1,80	1,55	5,65	714,00	4,82%	906,40
	NARANJA AGRIA										2,50			2,50	0,02%	0,00
	CIDRA					0,50								0,50	0,00%	0,00
	LUCUMA			10,00										10,00	0,07%	0,00
	Total PARTICULAR	2.897,23	2.445,51	1.316,79	736,31	568,90	526,00	1.520,30	983,50	680,30	929,02	905,66	1.297,52	14.807,04	100,00%	15.511,26
	CIRUELA				0,20	1,00								1,20	3,16%	2,05
	DAMASCO													0,00	0,00%	0,50
	DURAZNO		1,00	1,00	0,10								0,60	2,70	7,11%	11,30
	KINOTO													0,00	0,00%	0,30
	MANDARINA					0,40	1,95	0,50	1,30	2,00		1,00		7,15	18,82%	15,10
	MANZANA	0,90		2,25	1,00	0,50	1,20	1,20	0,70	0,60	0,50	2,05	2,30	13,20	34,74%	23,40
	NARANJA	0,30	0,50	1,30	1,00	0,50	0,60	0,25	1,50			5,10		11,05	29,08%	14,40
	PALTA								0,10					0,10	0,26%	0,30
	PELON O NECTARINA	0,20		0,20										0,40	1,05%	0,20
	PERA		0,50											0,50	1,32%	1,30
	PIMIENTO/AJI/MORRON				0,20		0,50				0,20			0,90	2,37%	4,60
	POMELO			0,30										0,30	0,79%	0,60
	UVA												0,50	1,33%	3,50	
	Total TRENES (Part)	1,40	2,00	5,05	2,50	2,40	4,25	1,95	3,60	2,60	0,70	3,05	8,50	38,00	100,00%	76,95
	Total general	3.631,18	3.179,11	2.030,69	1.384,61	1.526,70	1.210,65	2.357,82	1.664,60	1.184,35	1.637,97	1.531,62	1.944,47	23.283,77		24.604,75



Gráfico 12: Intercepciones no Comerciales en Inspecciones Terrestres, Aéreas y Ferroviarias. En Kilos.

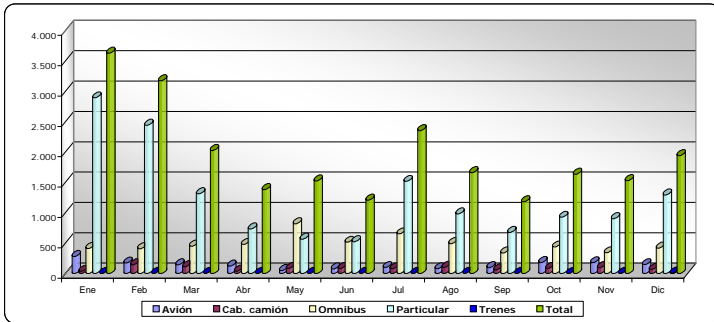



Cuadro 17: Detalle de flujo aéreo y decomisos en aeropuertos

AEROPUERTO	VUELOS		PASAJEROS		DECOMISOS		ACTAS (*)
	Nacionales	Extranjeros	Nacionales	Extranjeros	KG. FITO	KG. ZOO	
AEROP. VIEDMA	49	0	1.619	0	2,60	1,10	7
AEROP. BARILOCHE	3.558	224	292.647	29.573	861,50	137,15	1.224,00
AEROP. NEUQUÉN	1.335	1	131.573	125	82,01	16,85	176,00
AEROP. ESQUEL	254	0	3.258	0	3,00	0,00	6
AEROP. TRELEW	1.125	0	90.213	0	399,00	53,80	706
AEROP. MADRYN	151	0	15.851	0	17,40	27,20	27
AEROP. CDORO RIVADAVIA	852	0	110.588	0	220,37	415,55	339
AEROP. RÍO GALLEGOS	769	24	73.443	99	57,45	91,45	72
AEROP. CALAFATE	2.147	0	161.697	0	44,14	36,10	61
TOTALES	10.239	249	880.889	29.797	1.687,47	779,20	2.618

(*) Las actas corresponden al total de actas fito y zoo

Grafico 13: Kilos Fito decomisados en Aeropuertos Año 2008 - En Kilos

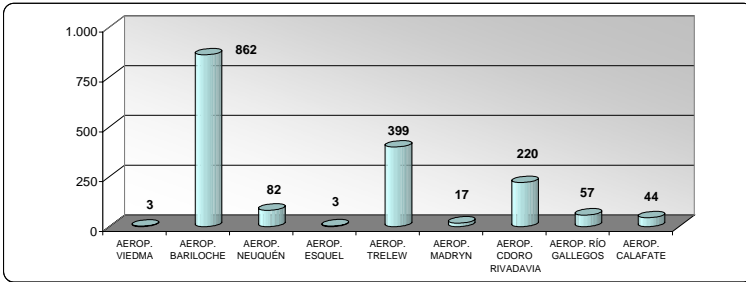

Anuario Estadístico 2008 - Ingresos a la Región Protegida Patagónica



Cuadro 18: Actas de infracción encargas comerciales fito (Kilos y bultos en infracción)- Ingresos de especies Hospederas

Especie	LARVA VIVA		OCULTAMIENTO		SIN DOCUM. SANITARIA		SICOFHOR (1)		OTROS MOTIVOS (2)		Totales	
	Kilos	Bultos	Kilos	Bultos	Kilos	Bultos	Kilos	Bultos	Kilos	Bultos	Kilos	Bultos
ARANDANO			40	20	1.100	110			84	42	1.224	172
CEREZA			420	28	860	122	372	46	65	13	1.717	209
CIRUELA			20	1	384	26					404	27
CHIRIMOYA									40	15	40	15
DAMASCO									1.034	259	1.034	259
DURAZNO					1.271	91	360	18	1.100	93	2.731	202
FRAMBUESA			30	117							30	117
GRANADA					20	2					20	2
KAKY			10	2							10	2
HIGO									4	2	4	2
KINOTO					90	12	172	20	9.151	478	9.413	510
KIWI			35	5	2.163	218			4.870	542	7.068	765
LIMA AGRIA (CAHIPIRIÑA)			360	63	40	3	30	10	250	31	680	107
LIMA DULCE			18	1	18	1			120	12	156	14
LOCOTO			145	10	33	3			135	9	313	22
MANDARINA			1.744	96	3.494	189	3.460	179	730.847	35.033	739.545	35.497
MANGO			62	11	295	59			2.034	501	2.391	571
MANZANA			50	6	89.744	2.313	9.440	476	133.324	7.361	232.558	10.156
NARANJA			1.719	87	7.554	512	3.330	202	1.094.724	52.363	1.107.327	53.164
PALTA			3.750	927	591	70			2.706	348	7.047	1.345
PAPAYA			120	30	70	20			520	3	710	53
PELON O NECTARINA					872	72	1.400	100	7.410	434	9.682	606
PERA			40	2	51.279	1.248	45.609	91	72.656	3.800	169.584	5.141
PIMIENTO/AJI/MORRON			2.474	209	6.340	664			61.657	4.328	70.471	5.201
POMELO			120	6	2.466	224	2.334	119	21.824	1.177	26.744	1.526
TUNA									15	15	15	15
UVA			80	5	24.279	84			132.243	3.784	156.602	3.873
NARANJA AGRIA			100	5	110	6					210	11
Total general	0	0	11.337	1.631	193.073	6.049	66.507	1.261	2.276.813	110.643	2.547.730	119.584

(1) Habilitación SENASA, Habitación Galpón y frigorífico, rotulos

(2) Otros Motivos: Inconvenientes patentes, Diferencia Mercadería amparada x Certif. y realmente transportada, No garantiza Origen, Precintos



Cuadro 19: Motivo de infracción. Comparativo años 2008-2007. Cantidad de Actas Comerciales de Ingresos y Egresos.

CANTIDAD DE ACTAS COMERCIALES DE INGRESO Y EGRESO

Irregularidad 2008	Ene	Feb	Mar	Abr	May	Jun	Jul	Ago	Sep	Oct	Nov	Dic	Total general
LARVA VIVA													
OCULTAMIENTO	2	9	1	1	25	8	1	3	1	4	3	9	67
SIN DOCUMENTACIÓN SANITARIA	8	22	8	13	21	16	13	21	17	16	16	22	193
SICOFHOR (1)	90	27	25	10	10	7	5	9	9	6	15	28	231
OTROS MOTIVOS (2)	48	42	44	81	66	107	106	131	126	157	160	107	1.175
Total general	138	100	78	105	122	138	125	164	153	183	194	166	1.666

(1) SICOFHOR: Habilitación SENASA, Habilitación Galpón/ Frigorífico y Rótulos/stickers

(2) OTROS MOTIVOS: desinsectación, doc. sanit. s/ firma responsable, doc. sant. adulterada, doc. sanitaria vencida, doc. sanit. no original, fecha de cosecha, tona o malta antiñada, verificación, dif. docum./transp., no garantiza origen, patente, precinto, lavado y otros motivos.

CANTIDAD DE ACTAS COMERCIALES DE INGRESO Y EGRESO

Irregularidad 2007	Ene	Feb	Mar	Abr	May	Jun	Jul	Ago	Sep	Oct	Nov	Dic	Total general
LARVA VIVA													
OCULTAMIENTO	4	3	18	2	2	7	4	10	7	1	3	4	65
SIN DOCUMENTACIÓN SANITARIA	10	14	29	9	11	11	12	11	12	11	8	33	171
SICOFHOR (1)	23	40	32	13	18	18	31	16	4	18	18	20	251
OTROS MOTIVOS (2)	143	169	202	130	273	151	117	156	133	92	107	87	1.800
Total general	180	226	281	194	304	187	164	193	156	122	136	144	2.287

(1) SICOFHOR: Habilitación SENASA, Habilitación Galpón/ Frigorífico y Rótulos/stickers

(2) OTROS MOTIVOS: desinsectación, doc. sanit. s/ firma responsable, doc. sant. adulterada, doc. sanitaria vencida, doc. sanit. no original, fecha de cosecha, tona o malta antiñada, verificación, dif. docum./transp., no garantiza origen, patente, precinto, lavado y otros motivos.