



ANUARIO  
ESTADISTICO  
- 2005 -

Patagonia



Índice de contenidos

Cuadro N°	Gráfico N°	Contenido
1		Total de especies ingresadas por barrera.
2		Ingresos por puesto de barrera.
3	1	Total de especies ingresadas por puesto de barrera.
4	2	Total de especies no hospederas ingresadas por puesto de barrera.
5	3	Totales de especies no hospederas ingresadas por puesto.
6	4	Total de especies hospederas ingresadas por puesto de barrera.
7	5	Total de especies hospederas ingresadas por puesto de barrera.
8	6	Total de especies hospederas ingresadas por puesto de barrera.
9	7	Total de especies hospederas ingresadas por puesto de barrera.
10	8	Total de especies hospederas ingresadas por puesto de barrera.
11	9	Total de especies hospederas ingresadas por puesto de barrera.
12	10	Ingresos de hospederos procedentes de zonas con igual status con destino a exportación.
13	11	Comparación de ingresos por año. Período 2002-2004.
14	12	Ingresos totales a la Región Protegida por provincia de procedencia.
15	13	Ingresos totales a Región Protegida por país de procedencia.
16	14	Ingresos totales por especie a la Región Protegida por país de procedencia.
17	15	Ingresos a la Región Protegida Patagónica por país de procedencia y puesto de barrera.
18	16	Ingresos a la Región Protegida Patagónica por provincia de destino.
19	17	Ingresos a la Región Protegida Patagónica por país de destino.
20	18	Total de especies hospederas ingresadas según área de procedencia.
21	19	Total de especies hospederas ingresadas según área de procedencia.
22		Comparación de ingresos según área de procedencia por año. Período 2002-2004
23		Cantidad de bultos fumigados y arribados a barrera por cámara.
24		Cantidad de bultos fumigados y arribados a barrera por cámara.
25		Diferencia entre bultos fumigados e ingresados.
26		Cantidad de bultos fumigados e ingresados .
27		Cantidad de transportes inspeccionados en barrera por puesto.
28		Detalle de flujo aéreo y decomisos en aeropuertos.
29		Decomisos en barrera de cargas no comerciales.
30		Kilos decomisados en barrera de cargas no comerciales.
31		Intercepciones larvadas por especie y tipo de vehículo, en cargas no comerciales.
32		Actas de infracción en cargas comerciales fito (kilos y bultos en infracción).
33		Cuadro comparativo de rechazos por larva viva.
34		Motivo de la infracción. Comparativo entre los años 2002, 2003 y 2004.
35		Motivo de la Infracción. Comparativo anual.
36		Cargas con infestaciones inferiores al 5% en muestreo pretratamiento inspeccionadas en barrera.
37		Cargas con infestaciones superiores al 5% en muestreo pretratamiento inspeccionadas en barrera.
38		Bultos fumigados con BrCH <sub>3</sub> por centro de tratamiento y por mes .

Anuario Estadístico 2005 - Ingresos a la Región Protegida Patagónica



Total de especies ingresadas por barrera  
Toneladas

Cuadro Nº 1

Especies	Ene	Feb	Mar	Abr	May	Jun	Jul	Ago	Sep	Oct	Nov	Dic	Total general
ACELGA	134,25	94,80	184,33	228,05	394,52	562,83	658,87	728,38	643,93	407,70	400,29	172,27	4.610,23
ACHICORIA	3,39	2,53	31,31	6,04	10,25	12,17	15,05	19,23	19,12	15,56	12,38	7,75	154,80
ACUSAY	3,61	1,50	1,71	1,25	3,04	2,57	3,72	2,57	1,27	1,80	3,51	3,26	29,83
AJO	269,60	151,67	122,40	130,44	127,46	115,80	96,25	84,94	81,39	211,86	265,09	294,73	1.951,64
ALBAHACA	8,04	6,89	15,20	12,59	10,64	11,95	12,01	13,33	13,23	16,93	39,04	15,65	175,50
ALCAUCIL	15,67	16,26	20,29	34,80	36,38	10,49	47,15	24,42	35,65	44,47	22,75	2,37	310,68
ALCAYOTA		0,02		0,66	1,44	2,65	1,58	0,83	0,76	0,56	0,13		8,61
ALMENDRA	0,04	0,79	6,79	0,97	1,44	0,12	0,03	0,06			0,05		11,18
ANANAPIÑA	28,48	17,78	9,34	6,63	8,34	3,56	5,83	8,10	13,76	22,06	32,68	329,25	485,83
APIO	70,00	41,27	40,58	48,87	76,34	74,86	85,05	92,24	95,80	100,29	109,24	103,56	938,11
AROMATICAS	0,08	0,04	3,55	0,09	0,27	6,13	0,64	1,08	0,31	5,92	0,23	0,91	19,24
ARVEJA	19,05	8,93	5,91	14,02	20,15	14,09	9,83	12,52	16,09	29,15	37,34	32,60	219,67
AVELLANA	7,61	1,10	6,80	4,99	2,34	0,91	4,72	0,30	2,04			2,81	33,61
BANANA	1.371,18	1.113,72	1.090,88	1.165,34	1.176,17	1.136,09	1.178,20	1.306,01	1.347,59	1.516,66	1.307,48	1.807,67	15.517,00
BATATA	255,84	206,91	283,72	319,49	419,76	353,90	377,27	405,90	310,77	325,83	299,59	226,74	3.795,71
BERENJENA	124,96	87,68	77,67	90,91	128,91	124,16	127,56	122,26	107,05	112,80	100,16	83,35	1.287,47
BERRO	2,26	3,39	3,72	5,68	8,99	10,10	13,56	14,74	14,00	11,70	5,66	2,77	96,57
BROCCOLI	1,99	2,84	10,76	31,42	55,88	74,23	82,00	81,06	83,70	72,00	45,15	8,02	549,07
BRUSELAS	0,31	0,18	0,25	1,21	3,41	5,91	5,23	5,59	5,03	2,98	0,34	0,02	30,48
CARDO	0,02	0,05	0,14	0,20	0,31	3,40	0,54	0,34	0,23	0,25	0,01		5,49
CASTAÑA	1,67	9,00	0,06	1,64	0,35	0,91		0,07	0,88	0,61	1,15	0,22	16,56
CEBOLLA	1.235,29	995,63	845,54	523,97	374,80	368,87	346,54	321,84	626,60	1.587,15	1.744,00	1.726,16	10.636,40
CEBOLLA VERDEO	14,82	11,37	15,87	34,93	54,55	85,40	95,80	104,53	89,98	50,94	52,82	22,87	639,87
CEREZA	0,94	0,52					0,04				14,50	143,08	159,08
CHAMPIGNON	2,05	3,94	1,55	1,17	2,24	1,13	1,78	1,63	0,51	0,13	0,12	0,18	16,41
CHAUCHA	68,19	56,37	54,63	70,01	85,42	88,45	72,58	40,57	56,68	57,56	77,25	84,49	812,50
CHIRIMOYA								0,08	0,06	0,04	0,26		0,51
CHOCLO	400,05	358,49	337,41	250,79	331,87	281,86	224,49	193,45	175,36	156,67	239,32	295,14	3.244,90
CIBULETTE	0,41	0,80	0,46	1,14	0,95	0,17	0,25	0,21	0,84	0,59	1,06	1,34	8,20
CIDRA												1,46	1,46
CILANDRO	10,09	10,45	12,47	6,15	8,46	10,60	12,03	13,08	9,78	7,16	8,65	15,44	124,36
CIRUELA	700,71	637,47	331,16	131,98	6,49	0,15		0,01		37,18	228,64		2.073,79
COCO	0,65	0,21	0,20	0,41	2,40	1,23	0,69	0,65	0,70	2,20	1,12	3,40	13,84
COLIFLOR	19,92	34,36	51,46	62,16	83,09	85,51	102,84	106,95	99,82	93,82	74,38	42,52	856,82
DAMASCO	8,10	0,75	0,28								72,52	167,92	249,56
DURAZNO	391,25	245,68	75,93	0,42	0,08						290,87	599,17	1.603,40
ECHALOTE	0,22	0,11	0,19	0,09	0,41	0,45	0,68	0,62	0,31	0,22	0,36	0,69	4,34
ENDIVIA	0,73	0,52	0,35	0,48	1,29	0,53	0,76	1,46	1,27	0,87	0,83	0,69	9,78
ESCAROLA	4,49	0,85	2,87	6,74	8,42	11,44	15,68	20,29	25,86	16,04	8,06	4,86	125,60
ESPARRAGO	0,99	0,61	3,63	6,80	0,66	0,16	0,16	7,22	43,61	92,65	55,78	12,29	224,55
ESPINACA	3,00	5,02	23,57	48,19	87,35	97,79	119,02	132,80	115,76	69,51	25,19	5,47	732,66
FRUTILLA	10,20	5,78	4,64	6,54	13,29	14,95	58,85	145,63	213,84	196,65	68,85	35,93	775,16
GRANADA		1,36	2,08	2,97	0,72	0,02						0,34	7,49
GUINDA	0,10	0,03	0,13	0,03	0,10	0,10			0,88	0,05	0,08	0,50	1,84
HABA	0,10			0,03	0,01	0,19	0,17	0,95	4,66	20,14	16,37	0,83	43,47
HIGO	0,73	0,26	0,06	0,01							0,04	0,91	2,01

Anuario Estadístico 2005 - Ingresos a la Región Protegida Patagónica



Total de especies ingresadas por barrera  
Toneladas

Especies	Ene	Feb	Mar	Abr	May	Jun	Jul	Ago	Sep	Oct	Nov	Dic	Total general
HINOJO	3,38	3,29	6,00	12,66	20,91	24,10	25,41	31,47	30,32	27,95	10,09	6,75	202,32
KAKY				0,73	0,02	0,07	0,01						0,83
KINOTO				0,03	2,95	8,60	16,36	16,42	11,78	3,96	0,65		60,73
KIWI	34,96	25,00	17,36	43,74	36,28	50,36	52,69	48,57	48,95	52,12	48,43	55,72	514,18
LECHUGA	520,18	567,54	593,20	524,68	710,12	985,28	1.201,11	1.237,07	1.367,55	1.327,86	877,90	819,36	10.741,86
LIMA AGRIA (CAHIPIRIÑA)	1,03	1,02	0,42	0,50	0,84	0,53	0,03	0,79	1,49	0,33	1,31	2,19	10,96
LIMA DULCE	0,12	1,27	0,32	0,15	0,58	1,06	1,62	0,98	0,80	0,98	0,88	0,24	8,96
LIMON	612,99	570,27	613,83	553,28	536,00	490,40	533,61	626,46	540,20	725,84	703,95	810,17	7.317,00
LITCHI			0,36		0,10					0,08			0,54
LOCOTO			0,01										0,01
MAMON	1,98	1,40	2,16	1,38	2,29	24,42	0,44	0,12	0,20	0,62	0,42	0,23	35,65
MANDARINA	61,13	53,62	259,36	887,68	1.461,04	1.836,57	2.252,78	2.007,48	1.816,64	1.792,05	1.204,65	372,75	13.995,95
MANDIOCA	1,42	1,12	3,14	3,51	8,04	10,47	7,65	10,62	8,85	7,85	5,33	2,81	70,80
MANGO	0,98	14,93	0,33	0,04					0,61	3,50	14,53	15,81	50,73
MANZANA	257,75	2.408,36	3.073,68	1.833,88	1.514,22	378,53	139,32	209,53	693,99	179,17	158,62	156,61	11.003,64
MELON	628,70	482,76	224,03	40,83	25,83	12,92	0,85	0,45	3,86	39,30	78,72	379,15	1.917,41
MEMBRILLO			4,03	7,57	2,79	0,82				0,03			15,24
MINEOLA								1,12					1,12
NABO	2,26	0,92	0,31	0,52	1,00	0,91	0,62	0,94	0,83	0,64	0,85	0,53	10,33
NARANJA	1.408,22	1.075,62	1.115,14	1.144,91	1.568,91	1.725,49	1.850,57	1.937,33	1.824,64	1.938,92	1.963,83	2.085,60	19.639,18
NARANJA AGRIA	0,30	1,40				0,40							2,10
NISPERO	0,19			0,60	0,90	0,01	0,17						1,87
NUJZ	2,28	2,61	24,13	0,02	4,02	31,48	6,68	5,76	30,13	0,04	14,68	14,25	136,07
OLIVO MADURO						0,08							0,08
PALTA	38,95	35,80	34,85	45,25	58,25	46,07	47,59	37,68	41,91	40,28	42,59	49,49	518,69
PAPA	7.619,16	6.040,72	7.484,37	7.617,80	7.139,89	6.952,75	7.465,91	6.917,89	6.616,86	6.858,78	7.662,06	8.076,53	86.432,73
PAPA (SEMILLA)	78,55	20,13	29,64	67,50	26,91	29,59	75,12	31,02	242,12	190,05	258,73	13,56	1.062,91
PAPAYA		22,00							0,01				22,01
PELON O NECTARINA	384,26	221,52	84,23		0,03						67,87	438,13	1.196,04
PEPINO	80,85	55,74	40,97	84,76	69,37	64,89	56,96	41,60	40,14	55,15	104,09	115,42	809,94
PEPINO DULCE	0,43	1,40	0,89	0,37	1,12	1,22	0,35	0,05	0,12	0,01	0,06	0,48	6,49
PERA	1.401,40	5.292,75	1.555,66	428,81	440,96	98,03	20,29	20,45	24,52	32,64	28,59	18,43	9.362,53
PEREJIL	19,20	12,06	14,40	20,28	28,67	45,91	51,23	55,00	49,78	45,73	40,22	18,81	401,31
PIMIENTO/AJI/MORRON	290,23	223,03	221,33	202,55	267,66	297,20	365,31	297,70	295,96	325,07	354,88	324,81	3.465,73
POMELO	134,82	112,63	160,94	187,69	173,78	227,09	209,90	229,29	215,46	203,35	197,67	148,77	2.201,38
PUERRO	18,44	8,15	7,20	8,72	17,81	29,17	35,04	38,52	38,13	27,10	34,26	33,76	296,29
RABANITO	2,54	2,61	1,87	3,86	5,49	7,09	8,62	8,65	7,64	9,14	6,38	4,49	68,38
RADICHA	0,66	0,45	0,74	2,30	3,20	4,53	6,22	6,58	4,95	4,83	2,96	58,80	96,44
REMOLACHA	40,08	31,79	47,49	56,53	93,78	110,96	141,95	152,91	159,29	171,65	221,70	103,11	1.331,23
REPOLLO	86,72	72,15	83,35	107,85	165,25	184,98	214,01	224,06	214,62	289,91	289,33	214,14	2.146,37
SANDIA	999,18	720,24	373,21	31,95	1,26	0,23	0,22	0,44	0,02	82,36	287,63	802,20	3.298,73
SOJA	1,40	5,09	3,66	1,12	1,07	1,48	2,56	1,15	1,00	2,66	2,25	1,58	25,02

Anuario Estadístico 2005 - Ingresos a la Región Protegida Patagónica



Total de especies ingresadas por barrera  
Toneladas

Especies	Ene	Feb	Mar	Abr	May	Jun	Jul	Ago	Sep	Oct	Nov	Dic	Total general
TOMATE	2.014,24	881,20	884,16	1.128,38	1.595,53	1.740,37	1.817,07	1.960,12	1.747,97	2.035,65	2.051,99	2.962,95	20.819,63
TUNA	0,80	1,32	0,72	0,23	1,13						0,20	9,97	4,41
UVA	8.382,18	3.657,55	1.483,85	330,85	86,37	33,18	5,37	0,96	2,53	6,28		21,35	14.020,42
VARIAS (FRUTAS)										6,00			6,00
ZANAHORIA	1.211,38	936,56	826,91	594,57	555,62	609,92	658,51	727,94	780,11	1.021,28	1.276,75	1.370,96	10.570,52
ZAPALLITO	158,43	125,47	160,97	354,81	438,44	392,56	395,99	342,23	338,75	420,25	551,03	299,76	3.978,69
ZAPALLO	127,44	159,80	144,02	123,33	128,32	146,70	187,50	187,47	175,83	181,38	198,61	142,08	1.902,49
ZAPALLO ANQUITO	775,80	531,15	505,61	402,42	348,57	383,87	497,15	624,05	889,23	816,96	796,00	683,40	7.453,32
<b>Total general</b>	<b>32.596,32</b>	<b>28.520,58</b>	<b>23.748,75</b>	<b>20.118,87</b>	<b>21.094,31</b>	<b>20.575,99</b>	<b>22.729,99</b>	<b>22.256,82</b>	<b>22.532,89</b>	<b>24.163,14</b>	<b>25.042,51</b>	<b>27.114,39</b>	<b>289.894,55</b>
<b>%</b>	<b>11,24%</b>	<b>9,84%</b>	<b>8,19%</b>	<b>6,94%</b>	<b>7,28%</b>	<b>7,10%</b>	<b>7,63%</b>	<b>7,68%</b>	<b>7,77%</b>	<b>8,34%</b>	<b>8,64%</b>	<b>9,35%</b>	<b>100,00%</b>

Anuario Estadístico 2005 - Ingresos a la Región Protegida Patagónica



Ingresos por puesto de barrera  
Toneladas

Cuadro Nº 2

Especies	25 DE MAYO	BARRANCAS	CASA DE PIEDRA	KM. 714	LA ADELA	LA JAPONESA	Total general
ACELGA	4.061,33	71,77	16,80	388,91	68,50	2,92	4.610,23
ACHICORIA	134,13	0,43	1,18	17,35	1,53	0,18	154,80
ACUSAY	15,43	0,03	0,23	12,74	1,40		29,82
AJO	933,42	14,03	1,46	882,87	119,31	0,55	1.951,64
ALBAHACA	106,66	0,93	1,86	63,03	2,80	0,21	175,50
ALCAUCIL	219,04	0,60	1,50	86,80	2,50	0,23	310,68
ALCAYOTA	8,05	0,09		0,08	0,36	0,03	8,61
ALMENDRA	8,87	0,08		1,34	0,90		11,18
ANANA/PIÑA	204,94	2,30	30,77	242,18	5,48	0,17	485,83
APIO	744,16	4,20	6,10	166,14	16,78	0,73	938,11
AROMATICAS	6,84	0,00	1,84	10,02		0,54	19,24
ARVEJA	179,87	5,25	1,27	30,07	3,07	0,15	219,67
AVELLANA	8,42	0,01		24,82	0,04	0,33	33,61
BANANA	12.543,34	141,98	319,48	2.091,10	407,61	13,49	15.517,00
BATATA	2.979,56	30,91	60,66	604,48	109,30	0,80	3.785,71
BERENJENA	1.035,14	6,83	15,83	206,17	22,27	1,24	1.287,47
BERRO	91,32	0,72	0,43	3,24	0,85	0,01	96,57
BROCCOLI	504,18	1,98	2,06	34,98	5,85	0,02	549,07
BRUSELAS	24,96	0,14	0,22	5,07	0,03	0,07	30,48
CARDO	2,27			3,22			5,49
CASTAÑA	3,54			12,86	0,16		16,56
CEBOLLA	8.674,44	235,53	172,74	903,99	698,80	10,91	10.696,40
CEBOLLA VERDEO	546,43	6,71	2,53	35,54	42,25	0,41	633,87
CEREZA	157,03	1,60			0,45		159,08
CHAMPIGNON	15,51	0,06	0,08	0,40	0,37		16,41
CHAUCHA	647,24	8,32	8,04	140,53	8,19	0,18	812,50
CHIRIMOYA	0,51						0,51
CHOCLO	2.651,27	35,18	23,80	496,92	37,06	0,68	3.244,90
CIBULETTE	6,11	0,01	0,15	1,68	0,25		8,20
CIDRA	1,46						1,46
CILANDRO	119,40	3,23	0,13	0,25	1,36		124,36
CIRUELA	1.648,97	9,75			415,07		2.073,79
COCO	7,38	0,03	0,50	5,90	0,01	0,02	13,84
COLIFLOR	789,30	3,39	1,85	44,85	17,12	0,31	856,82
DAMASCO	233,94	4,01			11,61		249,56
DURAZNO	1.528,68	37,09		4,04	33,59		1.603,40
ECHALOTE	2,33	0,01	0,31	1,03	0,67		4,34
ENDIVIA	4,39	0,01	1,60	3,78			9,78
ESCAROLA	111,32	0,04	0,59	12,40	1,05	0,21	125,60
ESPARRAGO	201,78	1,74	2,44	16,25	2,94	0,40	224,55
ESPINACA	656,88	3,55	4,40	62,55	4,18	1,10	732,66
FRUTILLA	513,92	2,22	31,00	214,88	12,36	0,78	775,16
GRANADA	7,22				0,27		7,49
GUINDA	0,91			0,93			1,84
HABA	38,67	0,21	0,04	4,31	0,16	0,08	43,47
HIGO	2,01						2,01

Anuario Estadístico 2005 - Ingresos a la Región Protegida Patagónica



Ingresos por barrera  
Toneladas

Especies	25 DE MAYO	BARRANCAS	CASA DE PIEDRA	KM. 714	LA ADELA	LA JAPONESA	Total general
HINOJO	159,86	0,32	0,66	36,93	4,44	0,12	202,32
KAKY	0,77				0,06		0,83
KINOTO	39,51	0,53	2,73	17,67	0,38	0,92	60,73
KIWI	409,90	1,76		87,68	14,83		514,18
LECHUGA	9.465,20	119,97	39,77	904,89	206,93	5,10	10.741,86
LIMA AGRIA (CAHIPIRIÑA)	1,28			9,68			10,96
LIMA DULCE	2,34		0,60	5,75	0,28		8,96
LIMON	5.846,15	47,97	369,97	1.131,99	118,90	2,02	7.317,00
LITCHI	0,46	0,08					0,54
LOCOTO	0,01						0,01
MAMON	10,33			2,65		22,68	35,65
MANDARINA	4.573,30	131,90	574,54	8.508,29	80,71	127,21	13.995,95
MANDIOCA	8,93	0,19	2,25	59,37	0,01	0,06	70,80
MANDO	33,86	0,04		9,50	0,49		43,89
MANZANA	10.521,09	129,87			352,68		11.003,64
MELON	1.662,24	13,74	8,58	185,41	47,04	0,40	1.917,41
MEMBRILLO	15,04	0,20					15,24
MINEOLA				1,12			1,12
NABO	6,94	0,01	0,20	2,59	0,57	0,01	10,33
NARANJA	7.113,56	158,51	709,38	11.310,05	303,22	44,46	19.639,18
NARANJA AGRIA	2,10						2,10
NISPERO	1,87						1,87
NUEZ	40,03			95,86	0,18		136,07
OLIVO MADURO	0,08						0,08
PALTA	425,68	2,23	1,76	76,89	12,13		518,69
PAPA	51.542,46	939,64	436,93	22.271,24	10.893,55	348,91	86.432,73
PAPA (SEMILLA)	95,38		0,02	812,45	108,56	46,50	1.062,91
PAPAYA	0,01				22,00		22,01
PELON O NECTARINA	1.125,49	39,56			30,99		1.196,04
PEPINO	550,05	3,91	7,37	231,90	16,10	0,62	809,94
PEPINO DULCE	6,26	0,05		0,06	0,13		6,49
PERA	9.204,83	35,14			122,56		9.362,53
PEREJIL	345,55	3,06	2,75	41,19	8,20	0,56	401,31
PIMIENTO/AJIMORRON	2.405,17	43,47	21,16	915,12	80,82		3.465,73
POMELO	1.263,49	15,75	44,56	841,28	27,59	8,72	2.201,38
PUERRO	243,71	1,28	2,61	22,27	26,06	0,35	296,29
RABANITO	55,71	0,16	0,28	11,27	0,89	0,09	68,38
RADICHA	91,89	0,01	0,13	4,22	0,05	0,13	96,44
REMOLACHA	1.162,10	9,33	6,38	146,52	6,35	0,55	1.331,23
REPOLLO	1.905,05	39,65	6,12	160,15	34,00	1,40	2.146,37
SANDIA	2.703,12	39,84	62,39	396,76	95,32	1,30	3.298,73
SOJA	16,91	0,33	0,07	5,68	1,98	0,05	25,02

Anuario Estadístico 2005 - Ingresos a la Región Protegida Patagónica



Ingresos por barrera  
Toneladas

Especies	25 DE MAYO	BARRANCAS	CASA DE PIEDRA	KM. 714	LA ADELA	LA JAPONESA	Total general
TOMATE	13.871,92	178,72	561,91	5.791,61	397,39	18,09	20.819,63
TUNA	4,41	0,00					4,41
LIVA	5.665,82	27,51		89,74	8.237,35		14.020,42
VARIAS (FRUTAS)	6,00						6,00
ZANAHORIA	9.142,20	167,46	37,48	933,52	285,32	4,54	10.570,52
ZAPALLITO	3.164,12	22,94	24,87	686,01	78,37	2,39	3.978,69
ZAPALLO	1.677,25	48,58	15,82	95,26	65,32	0,26	1.902,49
ZAPALLO ANQUITO	6.565,09	109,74	38,56	526,32	208,96	4,76	7.453,32
<b>Total general</b>	<b>195.336,06</b>	<b>2.966,43</b>	<b>3.691,67</b>	<b>63.265,59</b>	<b>23.947,06</b>	<b>678,87</b>	<b>289.887,71</b>
%	67,38%	1,02%	1,27%	21,82%	8,26%	0,23%	100,00%

(\*) solo se registran ingresos por Aeropuerto Bariloche





Total de especies ingresadas por puesto de barrera.  
Toneladas

Enero-Diciembre  
Gráfico Nº 1

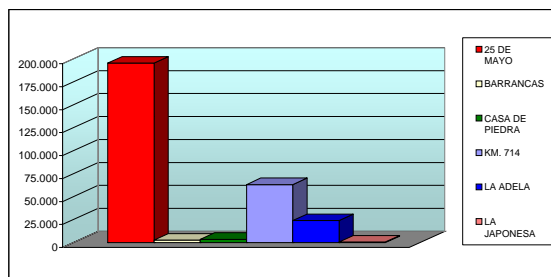

Anuario Estadístico 2005 - Ingresos a la Región Protegida Patagónica



Total de especies no hospederas ingresadas por puesto de barrera.

Toneladas

Cuadro Nº 3

	25 DE MAYO	BARRANCAS	CASA DE PIEDRA	KM. 714	LA ADELA	LA JAPONESA	Total general
ACELGA	4.061,33	71,77	16,80	388,91	68,50	2,32	4.610,23
ACHICORIA	134,13	0,43	1,18	17,35	1,63	0,18	154,80
ACUSAY	15,43	0,03	0,23	12,75	1,40		29,83
AJO	933,42	14,03	1,46	882,87	119,31	0,55	1.951,64
ALBAHACA	106,66	0,93	1,86	63,03	2,80	0,21	175,50
ALCAUCIL	219,04	0,60	1,50	86,80	2,50	0,23	310,68
ALCAYOTA	8,65	0,09		0,08	0,36	0,03	8,61
ALMENDRA	8,87	0,08		1,34	0,90		11,18
ANANA/PIÑA	204,94	2,30	30,77	242,18	5,48	0,17	485,83
APIO	744,16	4,20	6,10	166,14	16,78	0,73	938,11
AROMATICAS	6,84	0,00	1,84	10,02		0,54	19,24
ARVEJA	179,87	5,25	1,27	30,07	3,07	0,15	219,67
AVELLANA	8,42	0,01		24,82	0,04	0,33	33,61
BANANA	12.543,34	141,98	319,48	2.091,10	407,61	13,49	15.517,00
BATATA	2.979,56	30,91	60,66	604,48	109,30	0,80	3.785,71
BERENJENA	1.035,14	6,83	15,83	206,17	22,27	1,24	1.287,47
BERRO	91,32	0,72	0,43	3,24	0,85	0,01	96,57
BROCCOLI	504,18	1,98	2,06	34,98	5,85	0,02	549,07
BRUSELAS	24,96	0,14	0,22	5,07	0,03	0,07	30,48
CARDO	2,27			3,22			5,49
CASTAÑA	3,54			12,86	0,16		16,56
CEBOLLA	8.674,44	235,53	172,74	903,99	698,80	10,91	10.696,40
CEBOLLA VERDEO	546,43	6,71	2,53	35,54	42,25	0,41	633,87
CHAMPIGNON	15,51	0,06	0,08	0,40	0,37		16,41
CHAUCHA	647,24	8,32	8,04	140,53	8,19	0,18	812,50
CHOCLO	2.651,27	35,18	23,80	496,92	37,06	0,68	3.244,90
CIBULETTE	6,11	0,01	0,15	1,68	0,25		8,20
CILANDRO	119,40	3,23	0,13	0,25	1,36		124,36
COCO	7,38	0,03	0,50	5,90	0,01	0,02	13,84
COLIFLOR	789,30	3,39	1,85	44,85	17,12	0,31	856,82
ECHALOTE	2,33	0,01	0,31	1,03	0,67		4,34
ENDIVIA	4,39	0,01	1,60	3,78			9,78
ESCAROLA	111,32	0,04	0,59	12,40	1,05	0,21	125,60
ESPARRAGO	201,78	1,74	2,44	15,25	2,94	0,40	224,55
ESPINACA	656,88	3,55	4,40	62,55	4,18	1,10	732,66
FRUTILLA	513,92	2,22	31,00	214,89	12,36	0,78	775,16
GUINDA	0,91			0,93			1,84
HABA	38,67	0,21	0,04	4,31	0,16	0,08	43,47
HINOJO	159,86	0,32	0,66	36,93	4,44	0,12	202,32
LECHUGA	9.465,20	119,97	39,77	904,89	206,93	5,10	10.741,86
LIMON	5.646,15	47,97	369,97	1.131,99	118,90	2,02	7.317,00
MAMON	10,33			2,65		22,68	35,65
MANDIOCA	8,93	0,19	2,25	59,37	0,01	0,06	70,80
MELON	1.662,24	13,74	8,58	185,41	47,04	0,40	1.917,41
NABO	6,94	0,01	0,20	2,59	0,57	0,01	10,33

Anuario Estadístico 2005 - Ingresos a la Región Protegida Patagónica



Total de especies no hospederas ingresadas por puesto de barrera  
Toneladas

	25 DE MAYO	BARRANCAS	CASA DE PIEDRA	KM. 714	LA ADELA	LA JAPONESA	Total general
NUEZ	40,03			95,86		0,18	136,07
PAPA	51.542,46	939,64	436,93	22.271,24	10.893,55	348,91	86.432,73
PAPA (SEMILLA)	95,38		0,02	812,45	108,56	46,50	1.062,91
PEPINO	550,05	3,91	7,37	231,90	16,10	0,62	809,94
PEREJIL	345,55	3,06	2,75	41,19	8,20	0,56	401,31
PIERRO	243,71	1,28	2,61	22,27	26,06	0,35	296,29
RABANITO	55,71	0,16	0,28	11,27	0,89	0,09	68,38
RADICHA	91,89	0,01	0,13	4,22	0,05	0,13	96,44
REMOLACHA	1.162,10	9,33	6,38	146,52	6,35	0,55	1.331,23
REPOLLO	1.905,05	39,65	6,12	160,15	34,00	1,40	2.146,37
SANDIA	2.703,12	39,64	62,39	396,76	95,32	1,30	3.298,73
SOJA	16,91	0,33	0,07	5,68	1,98	0,05	25,02
TOMATE	13.871,92	178,72	561,91	5.791,61	397,39	18,09	20.819,63
VARIAS (FRUTAS)	6,00						6,00
ZANAHORIA	9.142,20	167,46	37,48	933,52	285,32	4,54	10.570,52
ZAPALLITO	3.164,12	22,84	24,87	686,01	78,37	2,39	3.978,69
ZAPALLO	1.677,25	48,58	15,62	95,26	65,32	0,26	1.902,49
ZAPALLO ANQUITO	6.565,09	109,74	38,56	526,32	208,85	4,76	7.453,32
<b>Total general</b>	<b>148.940,94</b>	<b>2.329,39</b>	<b>2.336,95</b>	<b>41.388,73</b>	<b>14.199,87</b>	<b>497,56</b>	<b>209.693,45</b>
%	71,03%	1,11%	1,11%	19,74%	6,77%	0,24%	100,00%

Anuario Estadístico 2005 - Ingresos a la Región Protegida Patagónica



Totales de especies no hospederas ingresadas por puesto.  
Toneladas

Enero-Diciembre  
Gráfico N° 2

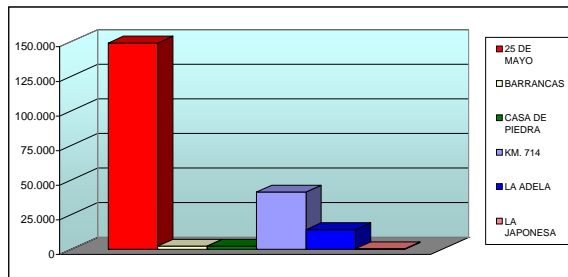

Anuario Estadístico 2005 - Ingresos a la Región Protegida Patagónica



Total de especies hospederas ingresadas por puesto de barrera.  
Toneladas

Cuadro Nº 4

	25 DE MAYO	BARRANCAS	CASA DE PIEDRA	KM. 714	LA ADELA	LA JAPONESA	Total general
CEREZA	157,03	1,60			0,45		159,08
CHIRIMOYA	0,51						0,51
CIDRA	1,46						1,46
CIRUELA	1.648,97	9,75			415,07		2.073,79
DAMASCO	233,94	4,01			11,61		249,56
DURAZNO	1.528,68	37,09		4,04	33,59		1.603,40
GRANADA	7,22				0,27		7,49
HIGO	2,01						2,01
KAKY	0,77				0,06		0,83
KINOTO	38,51	0,53	2,73	17,67	0,38	0,92	60,73
KIWI	409,90	1,76		87,68	14,83		514,18
LIMA AGRIA (CAHIPIRIÑA)	1,28			9,68			10,96
LIMA DULCE	2,34		0,60	5,75	0,28		8,96
LITCHI	0,46	0,08					0,54
LOCOTO	0,01						0,01
MANDARINA	4.573,30	131,90	574,54	8.508,29	80,71	127,21	13.995,95
MANGO	33,86	0,04		9,50	0,49		43,89
MANZANA	10.521,09	129,87			352,68		11.003,64
MEMBRILLO	15,04	0,20					15,24
MINEOLA				1,12			1,12
NARANJA	7.113,56	158,51	709,38	11.310,05	303,22	44,46	19.639,18
NARANJA AGRIA	2,10						2,10
NISPERO	1,87						1,87
OLIVO MADURO	0,08						0,08
PALTA	425,68	2,23	1,76	76,89	12,13		518,69
PAPAYA	0,01				22,00		22,01
PELON O NECTARINA	1.125,49	39,56			30,99		1.196,04
PEPINO DULCE	6,26	0,05		0,06	0,13		6,49
PERA	9.204,83	35,14			122,56		9.362,53
PIMIENTO/AJI/MORRON	2.405,17	43,47	21,16	915,12	80,82		3.465,73
POMELO	1.263,49	15,75	44,56	841,28	27,59	8,72	2.201,38
TUNA	4,41	0,00					4,41
UVA	5.665,82	27,51		89,74	8.237,35		14.020,42
<b>Total general</b>	<b>46.395,14</b>	<b>639,03</b>	<b>1.354,72</b>	<b>21.876,86</b>	<b>9.747,21</b>	<b>181,30</b>	<b>80.194,26</b>
<b>%</b>	<b>57,85%</b>	<b>0,80%</b>	<b>1,69%</b>	<b>27,28%</b>	<b>12,15%</b>	<b>0,23%</b>	<b>100,00%</b>

Anuario Estadístico 2005 - Ingresos a la Región Protegida Patagónica



Total de especies hospederas ingresadas por puesto de barrera.  
En toneladas

Enero-Diciembre  
Gráfico N° 3

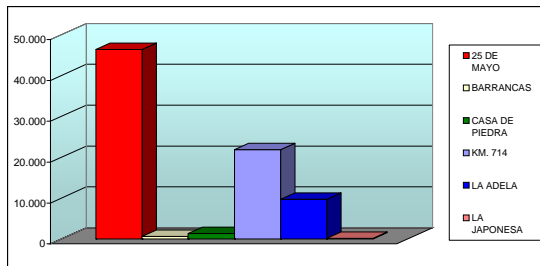

Anuario Estadístico 2005 - Ingresos a la Región Protegida Patagónica



Total de especies hospederas ingresadas por puesto de barrera.  
Cantidad de bultos

Cuadro Nº 5

	25 DE MAYO	CASA DE PIEDRA KM. 714	LA ADELA	LA JAPONESA	BARRANCAS	Total general
CEREZA	20.095		45		279	20.419
CHIRIMOYA	89					89
CIDRA	135					135
CIRUELA	234.979		68.237		761	303.977
DAMASCO	20.497		794		316	21.607
DURAZNO	106.147	404	2.304		2.848	111.703
GRANADA	742		30			772
HIGO	464					464
KAKY	163		6			169
KINOTO	3.807	165	1.371	48	92	5.529
KIWI	41.314		8.764	1.154		51.411
LIMA AGRIA (CAHIPIRIÑA)	333		1.559			1.892
LIMA DULCE	277	30	407	20		734
LITCHI	30				8	38
LOCOTO	1					1
MANDARINA	228.205	26.597	422.964	4.054	5.461	694.624
MANGO	6.539		2.376	58		8.981
MANZANA	157.339			21.879		186.534
MEMBRILLO	1.061		56		14	1.095
MINEOLA						56
NARANJA	357.666	33.012	557.118	14.801	1.984	973.363
NARANJA AGRIA	105					105
NISPERO	124					124
OLIVO MADURO	5					5
PALTA	43.240	440	8.002	1.104		53.101
PAPAYA	1			1.000	315	1.001
PELON O NECTARINA	81.681			2.027		86.594
PEPINO DULCE	561		6	14		585
PERA	185.437			7.210		194.634
PIMIENTO/AJI/MORRON	215.456	1.640	88.182	5.711		315.473
POMELO	74.446	2.174	41.964	1.842	379	122.125
TUNA	529					532
UVA	652.289		9.287	1.088.406		1.752.195
<b>Total general</b>	<b>2.433.777</b>	<b>64.058</b>	<b>1.142.460</b>	<b>1.220.744</b>	<b>7.916</b>	<b>4.910.067</b>
<b>%</b>	<b>49,57%</b>	<b>1,30%</b>	<b>23,27%</b>	<b>24,86%</b>	<b>0,16%</b>	<b>100,00%</b>

Anuario Estadístico 2005 - Ingresos a la Región Protegida Patagónica



Total de especies hospederas ingresadas por puesto de barrera.  
En cantidad de bultos

Enero-Diciembre  
Gráfico N° 4

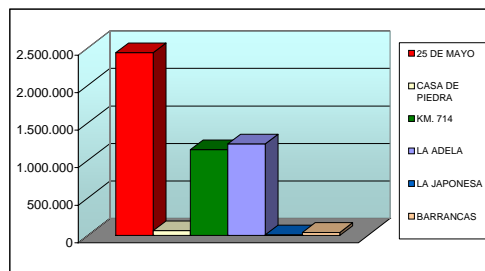



Anuario Estadístico 2004 - Ingresos a la Región Protegida Patagónica



Ingresos de hospederos procedentes de zonas con igual status con destino a exportación.  
Toneladas

Cuadro Nº 6

Procedencia	Especie	Ene	Feb	Mar	Abr	May	Jun	Total general
MENDOZA	CIRUELA	474,99	310,24	185,79	116,48			1.087,50
	DURAZNO	4,11						4,11
	MANZANA		153,79	85,38	84,72	303,44	19,79	647,13
	PELON O NECTARINA	35,28	13,98					49,27
	PERA	472,32	574,46	633,01	333,75	397,03	63,79	2.474,36
	UVA	118,03	461,02	132,72	20,33			732,10
<b>Total MENDOZA</b>		<b>1.104,74</b>	<b>1.513,50</b>	<b>1.036,89</b>	<b>555,27</b>	<b>700,47</b>	<b>83,58</b>	<b>4.984,46</b>
SAN JUAN	CIRUELA	91,39	186,91	106,53				384,83
	MANZANA	72,80	91,00	36,40				200,20
	PERA	47,30						47,30
	UVA	7.925,86	2.375,97	1.037,47	110,36			11.449,66
<b>Total SAN JUAN</b>		<b>8.137,35</b>	<b>2.653,88</b>	<b>1.180,40</b>	<b>110,36</b>			<b>12.081,99</b>
<b>Total general</b>		<b>9.242,09</b>	<b>4.167,38</b>	<b>2.217,29</b>	<b>665,64</b>	<b>700,47</b>	<b>83,58</b>	<b>17.076,45</b>

Gráfico Nº 5



## Anuario Estadístico 2005 - Ingresos a la Región Protegida Patagónica



Comparación de ingresos por año. Período 2003-2005.  
Toneladas

Cuadro Nº 7

	2003	2004	2005
ESPECIES HOSPEDERAS	85.984,71	63.976,59	80.191,67
ESPECIES NO HOSPEDERAS	180.746,49	197.634,17	209.693,45
Total ingresos anuales	266.731,19	261.610,77	289.885,12

Gráfico Nº 6

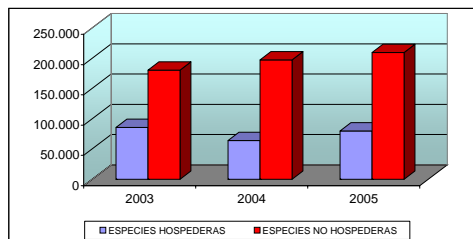

## Anuario Estadístico 2005 - Ingresos a la Región Protegida Patagónica



Ingresos totales a la Región Protegida por provincia de procedencia.  
Toneladas

Cuadro Nº 8

Origen	Ene	Feb	Mar	Abr	May	Jun	Jul	Ago	Sep	Oct	Nov	Dic	Total general	%
BUENOS AIRES	3.512,46	2.848,91	4.206,32	5.296,44	4.980,06	4.880,27	4.910,98	4.223,06	4.129,18	4.210,66	4.418,83	3.917,44	51.534,61	17,78%
CAPITAL FEDERAL	17,57	0,03	14,36	21,88	111,50	82,81	61,10	76,95	20,76	80,04	117,88	82,37	687,24	0,24%
CATAMARCA	9,43	0,83						19,41				28,00	57,66	0,02%
CHACO		16,00				17,01				26,88		5,06	64,95	0,02%
CORDOBA	1.076,01	464,81	26,80	170,39	80,30	592,47	1.415,73	1.796,43	2.357,62	1.602,62	1.425,35	2.320,37	13.329,08	4,60%
CORRIENTES	64,98				65,08	42,00	100,99	87,06	71,84	70,50	173,36	175,15	850,96	0,29%
ENTRE RIOS	543,11	513,85	351,93	428,51	972,78	1.253,56	1.615,60	1.615,32	1.338,21	1.840,70	1.543,48	1.119,34	13.136,38	4,53%
FORMOSA											14,35	0,35	14,70	0,01%
JUJUY			46,87	163,15	245,12	327,16	387,99	413,89	398,29	100,14	41,67	17,34	2.141,63	0,74%
LA PAMPA	8,30	6,00	6,80	9,25	11,98	68,17	52,70	23,76	10,07	53,62	42,27	14,82	307,73	0,11%
MENDOZA	18.731,92	21.228,26	17.736,88	13.653,40	14.105,18	12.615,26	12.760,08	13.125,81	13.263,96	14.281,43	14.932,26	17.898,74	184.964,09	63,81%
MISIONES	21,62		19,21	19,49	50,91	17,64		38,64	139,71	46,93	45,80	52,20	452,15	0,16%
SALTA		22,00		21,54	157,86	374,81	412,14	419,11	380,90	342,22	146,94	126,48	2.404,00	0,83%
SAN JUAN	8.378,06	3.125,13	1.268,27	126,82					12,53	107,64	113,70	194,10	13.326,24	4,60%
SAN LUIS	84,04	140,00					202,90	28,00	55,63	17,50	19,70		547,76	0,19%
SANTA FE	56,89		18,19	22,95	173,43	162,26	40,46	146,68	174,39	263,83	300,30	182,90	1.542,27	0,53%
SANTIAGO DEL ESTERO	7,09	18,00						27,42	72,00	311,94	54,00	130,30	621,35	0,21%
TUCUMAN	84,86	75,85	53,13	128,95	87,93	94,16	94,70	164,78	83,62	757,81	1.624,82	651,63	3.902,33	1,35%
<b>Total general</b>	<b>32.596,32</b>	<b>28.459,67</b>	<b>23.748,75</b>	<b>20.062,77</b>	<b>21.042,11</b>	<b>20.527,59</b>	<b>22.055,39</b>	<b>22.207,32</b>	<b>22.508,69</b>	<b>24.114,74</b>	<b>25.014,69</b>	<b>26.917,17</b>	<b>289.885,12</b>	<b>100,00%</b>

Gráfico Nº 7

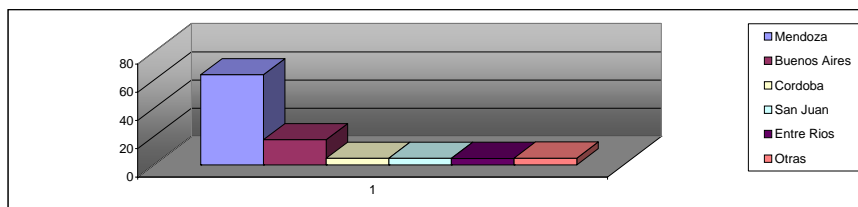

Anuario Estadístico 2005 - Ingresos a la Región Protegida Patagónica



Ingresos totales a Región Protegida por país de procedencia.  
Toneladas

Cuadro Nº 9

ORIGEN	Feb	Abr	May	Jun	Jul	Ago	Sep	Oct	Nov	Dic	Total general	%
BOLIVIA			24,20	48,40	74,60	49,50	24,20	48,40	25,30	48,40	343,00	53,64
BRASIL	6,91								2,59	125,72	135,22	21,15
CHILE	54,00	28,10	28,00							23,10	133,20	20,83
ECUADOR		28,00									28,00	4,38
<b>Total general</b>	<b>60,91</b>	<b>56,10</b>	<b>52,20</b>	<b>48,40</b>	<b>74,60</b>	<b>49,50</b>	<b>24,20</b>	<b>48,40</b>	<b>27,89</b>	<b>197,22</b>	<b>639,42</b>	<b>100,00</b>
<b>%</b>	<b>9,53</b>	<b>8,77</b>	<b>8,16</b>	<b>7,57</b>	<b>11,67</b>	<b>7,74</b>	<b>3,78</b>	<b>7,57</b>	<b>4,36</b>	<b>30,84</b>		<b>100,00</b>

Gráfico Nº 8

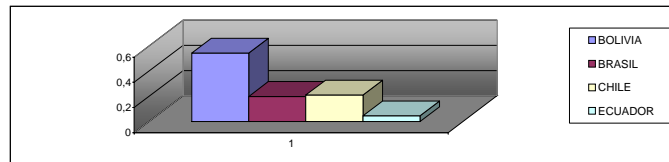

Anuario Estadístico 2005 - Ingresos a la Región Protegida Patagónica



Ingresos totales por especie a la Región Protegida por país de procedencia.  
Toneladas

Cuadro Nº 10

ORIGEN	Especie	Ene	Feb	Abr	May	Jun	Jul	Ago	Sep	Oct	Nov	Dic	Total general
BOLIVIA	BANANA				24,20	48,40	74,60	49,50	24,20	48,40	25,30	48,40	343,00
Total BOLIVIA					24,20	48,40	74,60	49,50	24,20	48,40	25,30	48,40	343,00
BRASIL	ANANA/PINA											125,72	125,72
	MANGO		6,91								2,59		9,50
Total BRASIL			6,91								2,59		125,72
CHILE	BANANA		54,00	28,10	28,00								23,10
Total CHILE			54,00	28,10	28,00								133,20
ECUADOR	BANANA												28,00
Total ECUADOR													28,00
Total general		0	60,912	56,1	52,2	48,4	74,6	49,5	24,2	48,4	27,89	197,22	639,42
%		0,00	9,53	8,77	8,16	7,57	11,67	7,74	3,78	7,57	4,36	30,84	100,00



Gráfico Nº 9



Ingresos a la Región Protegida Patagónica por país de procedencia y puesto de barrera.  
Toneladas

Cuadro Nº 11

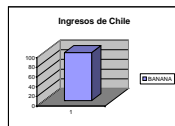
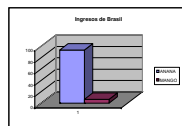
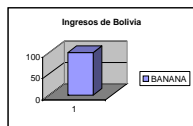
Procedencia	Barrera	Total general
BRASIL	25 DE MAYO	26,04
	CASA DE PIEDRA	26,00
	KM. 714	83,18
Total BRASIL		135,22
CHILE	25 DE MAYO	133,20
Total CHILE		133,20
BOLIVIA	25 DE MAYO	343,00
Total BOLIVIA		343,00
ECUADOR	25 DE MAYO	28,00
Total ECUADOR		28,00
Total general		639,42



Gráfico Nº 10

Anuario Estadístico 2005 - Ingresos a la Región Protegida Patagónica

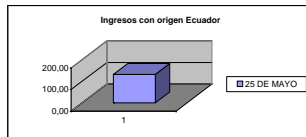
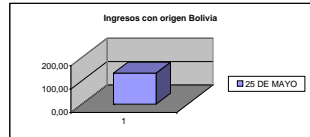
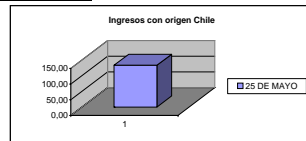
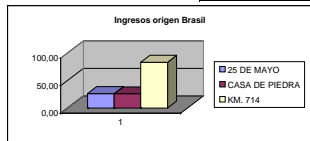

Ingresos a la Región Protegida Patagónica por provincia de destino.  
Toneladas

Cuadro Nº 12

	Ene	Feb	Mar	Abr	May	Jun	Jul	Ago	Sep	Oct	Nov	Dic	Total general	%
BUENOS AIRES	447,66	399,86	368,80	383,94	440,54	467,75	466,98	445,55	367,54	569,29	609,58	635,26	5.603,74	2,06%
CHUBUT	4.375,69	3.228,18	3.033,33	3.079,70	3.295,49	3.388,74	3.851,73	3.890,68	4.327,55	4.331,69	5.092,52	5.586,80	47.482,09	17,49%
LA PAMPA				1,80					11,37	0,03			13,20	0,00%
NEUQUEN	6.945,24	10.216,56	8.018,99	6.554,92	7.339,11	6.461,30	6.778,36	6.751,06	7.127,94	6.898,28	7.360,37	8.383,03	88.835,17	32,73%
RIO NEGRO	7.268,31	6.824,07	6.661,87	6.116,80	5.747,08	6.785,11	7.073,77	7.245,89	7.019,63	8.125,78	8.013,24	8.192,42	85.073,96	31,35%
SANTA CRUZ	2.872,86	2.554,20	2.480,94	2.419,85	2.506,47	2.500,55	2.942,25	2.957,03	2.839,19	3.324,23	2.967,61	3.094,80	33.359,97	12,29%
TIERRA DEL FUEGO	1.174,31	1.090,38	807,04	871,89	1.023,96	836,96	907,43	880,22	774,55	795,98	966,02	909,04	11.037,77	4,07%
Total general	23.084,06	24.313,24	21.371,97	19.428,89	20.352,65	20.440,40	22.020,52	22.170,43	22.467,76	24.045,27	24.909,35	26.801,35	271.405,91	100%
%	8,51%	8,96%	7,87%	7,16%	7,50%	7,53%	8,11%	8,17%	8,28%	8,86%	9,18%	9,88%		



Gráfico Nº 11

Anuario Estadístico 2005 - Ingresos a la Región Protegida Patagónica

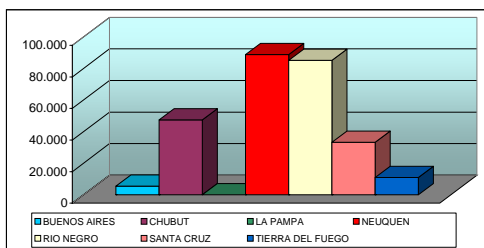

Ingresos a la Región Protegida Patagónica por país de destino.  
Toneladas

Cuadro Nº 13

PAISES	Ene	Feb	Mar	Abr	May	Jun	Jul	Ago	Sep	Oct	Nov	Dic	Total general	%
ULTRAMAR (1)	9.469,26	4.144,98	2.204,81	665,64	700,47	107,58							17.292,74	94,32
CHILE	43,00	9,85	140,44	24,34	41,19		109,47	86,39	65,13	117,87	115,24	288,04	1.040,95	5,68
<b>Total general</b>	<b>9.512,26</b>	<b>4.154,82</b>	<b>2.345,25</b>	<b>689,98</b>	<b>741,66</b>	<b>107,58</b>	<b>109,47</b>	<b>86,39</b>	<b>65,13</b>	<b>117,87</b>	<b>115,24</b>	<b>288,04</b>	<b>18.333,69</b>	<b>100,00</b>
%	51,88	22,66	12,79	3,76	4,05	0,59	0,60	0,47	0,36	0,64	0,63	1,57	100,00	

(1) Incluye países de la Unión Europea y Rusia

Gráfico Nº 12

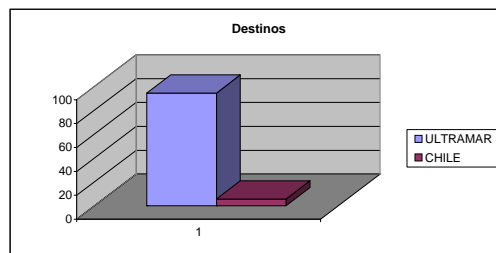



Anuario Estadístico 2005 - Ingresos a la Región Protegida Patagónica



Total de especies hospederas ingresadas según área de procedencia.  
Cantidad de bultos

Cuadro Nº 14

Especie	Otras Áreas Protegidas		Resto del País		Total general	
	Total	%	Total	%	Total	%
CEREZA	20.419	0,42%			20.419	0,42%
CHIRIMOYA	89	0,00%			89	0,00%
CIDRA	135	0,00%			135	0,00%
CIRUELA	303.977	6,19%			303.977	6,19%
DAMASCO	21.607	0,44%			21.607	0,44%
DURAZNO	111.299	2,27%	404	0,01%	111.703	2,28%
GRANADA	772	0,02%			772	0,02%
HIGO	464	0,01%			464	0,01%
KAKY	169	0,00%			169	0,00%
KINOTO	3.653	0,07%	1.876	0,04%	5.529	0,11%
KIWI	42.648	0,87%	8.763	0,18%	51.411	1,05%
LIMA AGRIA (CAHIPIRIÑA)	333	0,01%	1.559	0,03%	1.892	0,04%
LIMA DULCE	297	0,01%	437	0,01%	734	0,01%
LITCHI	38	0,00%			38	0,00%
LOCOTO	1	0,00%			1	0,00%
MANDARINA	194.829	3,97%	499.795	10,18%	694.624	14,15%
MANGO	5.957	0,12%	2.376	0,05%	8.333	0,17%
MANZANA	186.534	3,80%			186.534	3,80%
MEMBRILLO	1.095	0,02%			1.095	0,02%
MINEOLA		0,00%	56	0,00%	56	0,00%
NARANJA	281.161	5,73%	692.202	14,10%	973.363	19,83%
NARANJA AGRIA	105	0,00%			105	0,00%
NISPERO	124	0,00%			124	0,00%
OLIVO MADURO	5	0,00%			5	0,00%
PALTA	43.106	0,88%	9.995	0,20%	53.101	1,08%
PAPAYA	1.001	0,02%			1.001	0,02%
PELON O NECTARINA	86.594	1,76%			86.594	1,76%
PEPINO DULCE	579	0,01%	6	0,00%	585	0,01%
PERA	194.634	3,96%			194.634	3,96%
PMIENTO/AJI/MORRON	207.561	4,23%	107.912	2,20%	315.473	6,43%
POMELO	70.776	1,44%	51.349	1,05%	122.125	2,49%
TUNA	532	0,01%			532	0,01%
UVA	1.744.866	35,54%	7.329	0,15%	1.752.195	35,69%
<b>Total general</b>	<b>3.525.360</b>	<b>71,86%</b>	<b>1.384.059</b>	<b>28%</b>	<b>4.909.420</b>	<b>100%</b>

Nota: "Otras Áreas Protegidas" se refiere a las provincias de Mendoza y San Juan



Especies hospederas ingresadas según área de procedencia.  
Cantidad de bultos

Gráfico Nº 13

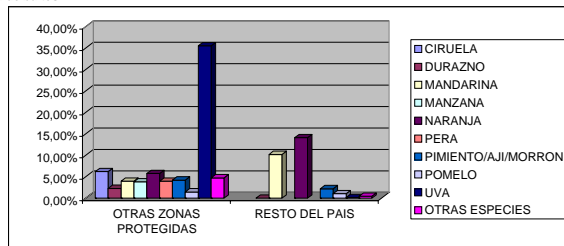

Nota: "Otras Areas Protegidas" se refiere a las provincias de Mendoza y San Juan y a Chile

Anuario Estadístico 2005 - Ingresos a la Región Protegida Patagónica



Comparación de ingresos de hospederas según area de procedencia por año. Periodo 2003-2005.  
Cantidad de bultos

Cuadro Nº 15

	2003	2004	2005
OTRAS AREAS PROTEGIDAS	3.593.878	2.700.347	3.525.360
RESTO DEL PAIS	1.145.260	1.143.807	1.384.059
<b>Total ingresos anuales</b>	<b>4.739.138</b>	<b>3.844.154</b>	<b>4.909.419</b>

Gráfico Nº 14

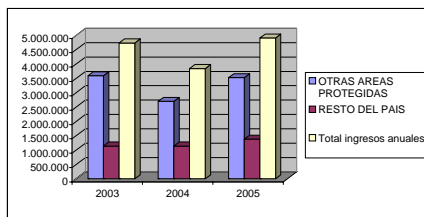



Cantidad de bultos fumigados y arribados a barrera por cámara.

Cuadro Nº 16

	Ene	Feb	Mar	Abr	May	Jun	Jul	Ago	Sep	Oct	Nov	Dic	Total general	%
BA.BCA.FUMIGACIONES	34.536	28.445	31.943	50.104	100.372	120.983	141.554	122.191	118.594	106.606	91.432	74.657	1.021.417	72,75
CUYO FUMIGACIONES (san Luis)	270		756	100		1.196		3.546	111	165			6.144	0,44
CUYO FUMIGACIONES (Tucuman)				1.724									1.724	0,12
FRANCISCO D.PEGINI (LA GRUTA S.R.L.)			1.288	8.172	7.324	10.612	14.281	8.799	3.460	2.020			55.956	3,99
FEDERACION DEL CITRUS DE ENTRE RIOS		1.176	2.896	3.907	7.520	8.852	7.357	10.400	8.017	24.092	21.237	13.359	108.813	7,75
MYC INVERSORA S.A				2.512	5.746	3.291	3.024	7.990	9.598	1.492	2.313		35.966	2,56
PALMEROLA				7.618	1.415	13.400	10.058	11.142	11.181	10.972	8.472	8.064	120.483	8,58
PUERTO FRIO	20.156	10.557	7.448		1.274			1.294	3.407	17.122			50.505	3,60
SERVIFRIO EZEIZA S.A.		616											616	0,04
TRATAMIENTOS EN BRASIL		1.728										648	2.376	0,17
<b>Total general</b>	<b>54.962</b>	<b>42.522</b>	<b>44.331</b>	<b>74.137</b>	<b>123.651</b>	<b>158.334</b>	<b>176.274</b>	<b>165.362</b>	<b>154.368</b>	<b>162.469</b>	<b>137.431</b>	<b>110.159</b>	<b>1.404.000</b>	<b>100,00</b>
<b>%</b>	<b>3,91</b>	<b>3,03</b>	<b>3,16</b>	<b>5,28</b>	<b>8,81</b>	<b>11,28</b>	<b>12,56</b>	<b>11,78</b>	<b>10,99</b>	<b>11,57</b>	<b>9,79</b>	<b>7,85</b>	<b>100,00</b>	



Cantidad de bultos fumigados y arribados a barrera por cámara.

Gráfico Nº 15

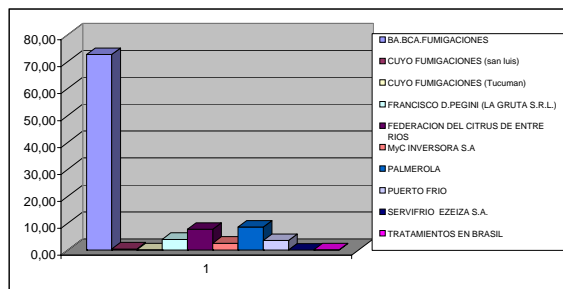

Anuario Estadístico 2004 - Ingresos a la Región Protegida Patagónica



Cantidad de bultos fumigados.

Cuadro Nº 17

	Ene	Feb	Mar	Abr	May	Jun	Jul	Ago	Sep	Oct	Nov	Dic	Total general
DURAZNO											374	30	404
KINOTO					32	262	701	561	152	161	37		1.906
KIWI	1.260	874	739	488	537	460	466	470	508	521	955	1.646	8.924
LIMA AGRIA (CAHIPIRIÑA)	148	299	44	73	115	91	15	56	255	106	152	216	1.570
LIMA DULCE	8	7	4	6	31	65	101	76	57	53	51	2	461
MANDARINA	2.633	2.204	5.731	29.956	51.924	70.536	83.139	74.053	65.990	65.229	41.114	11.564	504.073
MANGO		1.728									648		2.376
MINEOLA								112					112
NARANJA	41.206	32.029	31.605	33.981	55.718	67.283	70.837	72.409	67.730	74.717	75.481	79.126	702.122
PALTA	158	110	102	2.035	2.386	2.600	886	404	998	211	206	160	10.256
PEPINO DULCE					15								16
PIMENTO/AJIMORRON	5.768	3.462	3.293	2.816	7.438	10.943	14.800	11.828	11.787	13.611	12.293	12.938	110.977
POMELO	2.234	1.342	1.957	4.373	3.826	5.630	5.181	5.307	6.613	7.203	5.128	3.337	52.131
UVA	1.547	467	856	409	355	464	148	85	278	657	992	1.140	7.398
<b>Total general</b>	<b>54.962</b>	<b>42.522</b>	<b>44.331</b>	<b>74.137</b>	<b>122.377</b>	<b>158.334</b>	<b>176.274</b>	<b>165.362</b>	<b>154.368</b>	<b>162.469</b>	<b>137.431</b>	<b>110.159</b>	<b>1.402.726</b>

Cantidad de bultos ingresados.

	Ene	Feb	Mar	Abr	May	Jun	Jul	Ago	Sep	Oct	Nov	Dic	Total general
DURAZNO											374	30	404
KINOTO					32	255	688	556	152	156	37		1.876
KIWI	1.200	864	739	475	530	428	466	469	508	518	954	1.612	8.763
LIMA AGRIA (CAHIPIRIÑA)	148	299	44	73	115	91	15	54	255	104	152	209	1.559
LIMA DULCE	8	7	4	6	31	60	98	60	57	53	51	2	437
MANDARINA	2.523	2.174	5.719	26.634	52.679	67.759	85.350	74.024	65.387	65.326	40.530	11.690	499.795
MANGO		1.728									648		2.376
MINEOLA								56					56
NARANJA	42.122	31.499	31.281	30.767	54.834	65.245	69.577	71.868	68.446	74.634	74.351	77.578	692.202
PALTA	155	94	98	1.447	2.792	2.577	883	398	996	208	205	142	9.995
PEPINO DULCE					5								6
PIMENTO/AJIMORRON	5.767	3.252	3.293	2.773	7.398	10.453	13.806	11.209	11.863	13.246	12.262	12.590	107.912
POMELO	2.315	1.272	1.957	3.940	3.783	5.832	5.017	5.220	6.461	7.193	5.104	3.255	51.349
UVA	1.547	467	856	403	355	454	148	85	278	618	992	1.126	7.329
<b>Total general</b>	<b>55.785</b>	<b>41.656</b>	<b>43.991</b>	<b>66.518</b>	<b>122.554</b>	<b>153.154</b>	<b>176.048</b>	<b>164.000</b>	<b>154.403</b>	<b>162.056</b>	<b>135.660</b>	<b>108.234</b>	<b>1.384.059</b>

Diferencia entre bultos fumigados e ingresados.

	Ene	Feb	Mar	Abr	May	Jun	Jul	Ago	Sep	Oct	Nov	Dic	Total general
DURAZNO	0	0	0	0	0	0	0	0	0	0	0	0	0
KINOTO	0	0	0	0	0	7	13	5	0	5	0	0	30
KIWI	60	10	0	13	7	32	0	1	0	3	1	34	161
LIMA AGRIA (CAHIPIRIÑA)	0	0	0	0	0	0	0	2	0	2	0	7	11
LIMA DULCE	0	0	0	0	0	5	3	16	0	0	0	0	24
MANDARINA	110	30	12	3.322	-755	2.777	-2.211	29	603	-97	584	-126	4.278
MANGO	0	0	0	0	0	0	0	0	0	0	0	0	0
MINEOLA	0	0	0	0	0	0	0	56	0	0	0	0	56
NARANJA	-916	530	324	3.214	884	2.038	1.260	541	-716	83	1.130	1.548	9.920
PALTA	3	16	4	588	-406	23	3	6	2	3	1	18	261
PEPINO DULCE	0	0	0	0	10	0	0	0	0	0	0	0	10
PIMENTO/AJIMORRON	1	210	0	43	40	490	994	619	-76	365	31	348	3.065
POMELO	-81	70	0	433	43	-202	164	87	152	10	24	82	782
UVA	0	0	0	6	0	10	0	0	0	39	0	14	69
<b>Total general</b>	<b>-823</b>	<b>866</b>	<b>340</b>	<b>7.619</b>	<b>-177</b>	<b>5.180</b>	<b>226</b>	<b>1.362</b>	<b>-35</b>	<b>413</b>	<b>1.771</b>	<b>1.925</b>	<b>18.667</b>



Cantidad de bultos fumigados e ingresados.

Gráfico Nº 16

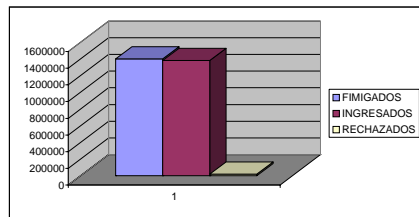

Anuario Estadístico 2005 - Ingresos a la Región Protegida Patagónica



Cantidad de transportes inspeccionados en barrera por puesto.

Cuadro Nº 18

Puesto	Autos y pick up	Cargas de origen vegetal	Cargas generales	Cargas de origen animal	Transporte de pasajeros	Total general	%
Km 714	471.806	23.798	234.137	22.593	30.738	783.072	70,50%
La Adelia	34.983	1.739	13.715	2.861	2.867	55.945	5,04%
25 de Mayo	110.625	10.844	48.363	4.346	9.204	183.382	16,51%
Japonesa	6.091	249	2.125	139	175	8.779	0,79%
Barrancas	2.726	7	1.629	4	4	4.366	0,39%
Casa de Piedra	25.345	608	17.220	1.997	11.917	57.087	5,14%
Vuelos						9.833	0,89%
Vagones						8.269	0,74%
<b>Total general</b>	<b>651.556</b>	<b>37.245</b>	<b>317.189</b>	<b>31.740</b>	<b>54.901</b>	<b>1.110.733</b>	<b>100,00%</b>
<b>%</b>	<b>58,66%</b>	<b>3,35%</b>	<b>28,56%</b>	<b>2,86%</b>	<b>4,94%</b>		

Gráfico Nº 17

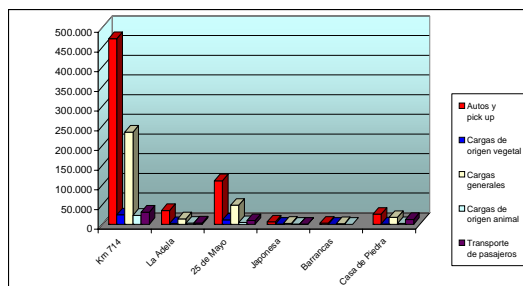



Anuario Estadístico 2005 - Ingresos a la Región Protegida Patagónica



Detalle de flujo aereo y decomisos en aeropuertos (1).

Cuadro N° 19

	Vuelos	Pasajeros	Decomisos		Cantidad de actas
			Kgrs. Fito	Kgrs. Zoo	
Enero	825	41.254	207	32	291
Febrero	752	48.363	155	27	288
Marzo	807	49.236	154	33	221
Abril	687	40.087	129	22	169
Mayo	616	38.652	95	29	154
Junio	599	44.309	117	35	128
Julio	920	75.702	169	26	191
Agosto	847	65.136	120	51	185
Septiembre	910	70.903	147	114	202
Octubre	977	79.840	208	26	356
Noviembre	765	59.301	122	42	132
Diciembre	1.098	186.631	166	163	163
<b>TOTAL</b>	<b>9.833</b>	<b>798.076</b>	<b>1809,82</b>	<b>599,37</b>	<b>2.451</b>

(1) Viedma, General Roca, Bariloche, Neuquen, Rincon de los Sauces, Trelew , Esquel y Comodoro Rivadavia



Decomisos en barrera de cargas no comerciales.

Cuadro Nº 20

Tipo de vehículo	Especie	Kilogramos
AVION	BABACO	1,00
	CEREZA	7,50
	CHIRIMOYA	1,00
	CIRUELA	50,69
	DAMASCO	2,55
	DURAZNO	71,65
	GRANADA	3,40
	GUANABANA	2,50
	HIGO	13,25
	KAKY	3,31
	KINOTO	1,90
	KIWI	308,15
	LIMA DULCE	13,80
	MANDARINA	224,48
	MANGO	453,45
	MANZANA	943,12
	MEMBRILLO	0,40
	NARANJA	230,15
	PALTA	189,55
	PAPAYA	2,80
	PELON O NECTARINA	10,70
	PEPINO DULCE	0,40
	PERA	66,05
	PIMIENTO/AJIMORRON	11,95
	POMELO	46,75
	TILINA	6,50
UVA	16,10	
<b>Total AVION</b>	<b>2683,10</b>	
CAB. CAMION	CEREZA	254,50
	CIRUELA	21,22
	DAMASCO	1,00
	DURAZNO	99,55
	HIGO	5,40
	KAKY	1,90
	KINOTO	5,20
	KIWI	2,80
	LIMA AGRIA (CAHIPIRINA)	9,90
	LIMA DULCE	7,85
	MANDARINA	198,93
	MANGO	1,00
	MANZANA	210,73
	MARACAYU	0,50
	MEMBRILLO	2,20
	NARANJA	344,26
	PALTA	11,55
	PAPAYA	0,55
	PELON O NECTARINA	9,80
	PEPINO DULCE	0,10
PERA	21,78	
PIMIENTO/AJIMORRON	51,20	
POMELO	11,36	
UVA	11,65	
<b>Total CAB. CAMION</b>	<b>1284,92</b>	
OMNIBUS	CEREZA	18,50
	CHIRIMOYA	13,50
	CIRUELA	130,10
	DAMASCO	39,10
	DURAZNO	419,23
	FRAMBUESA	2,50
	GRANADA	88,15
	GUAYABA	3,10
	HIGO	12,00
	KAKY	7,00
	KINOTO	56,75
	KIWI	31,15
	LIMA AGRIA (CAHIPIRINA)	19,00
	LIMA DULCE	40,10
	LOCOTO	121,10
	MANDARINA	962,18
	MANGO	130,70
MANZANA	944,58	
MEMBRILLO	20,00	
NARANJA	2299,16	
OLIVO MADURO	76,00	

Anuario Estadístico 2005 - Ingresos a la Región Protegida Patagónica



Decomisos en barrera de cargas no comerciales

Tipo de vehiculo	Especie	Kilogramos
OMNIBUS	PALTA	781,61
	PAPAYA	15,90
	PELON O NECTARINA	45,41
	PERA	155,89
	PIMIENTO/AJIMORRON	430,99
	POMELO	339,40
	TUNA	15,00
	UVA	1523,26
	NISPERO	11,20
<b>Total OMNIBUS</b>		<b>8752,55</b>
PARTICULAR	CEREZA	81,70
	CIRUELA	677,24
	DAMASCO	95,61
	DURAZNO	1217,11
	GRANADA	59,68
	GUANABANA	0,20
	HIGO	55,20
	KAKY	0,20
	KINOTO	50,42
	KIWI	66,72
	LIMA AGRIA (CAHIPIRINA)	1,10
	LIMA DULCE	31,15
	LOCOTO	5,67
	MANDARINA	1613,01
	MANGO	59,85
	MANZANA	3442,97
	MEMBRILLO	39,75
	MINEOLA	23,00
	NARANJA	3250,06
	OLIVO MADURO	16,00
	PALTA	338,36
	PAPAYA	7,82
	PELON O NECTARINA	244,14
	PERA	429,55
	PIMIENTO/AJIMORRON	376,07
	POMELO	471,57
	TUNA	9,70
	UVA	1449,83
	NISPERO	95,00
CIDRA	1,50	
<b>Total PARTICULAR</b>		<b>14209,16</b>
TRENES	CIRUELA	5,30
	DAMASCO	2,00
	DURAZNO	8,80
	GRANADA	5,00
	KIWI	7,00
	LIMA DULCE	3,00
	MANDARINA	14,40
	MANZANA	37,95
	NARANJA	50,90
	PALTA	120,00
	PELON O NECTARINA	0,70
	PERA	6,60
	PIMIENTO/AJIMORRON	0,95
	POMELO	1,40
UVA	1,20	
<b>Total TRENES</b>		<b>265,20</b>
<b>Total general</b>		<b>27.195,65</b>



Kilos decomisados en barrera de cargas no comerciales.

Gráfico Nº 18

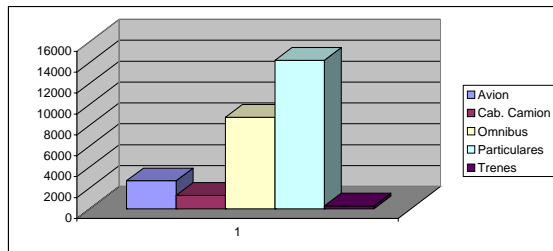



Intercepciones larvadas por especie y tipo de vehículo, en cargas no comerciales.

Cuadro Nº 21

ESPECIE	VEHICULO				TOTAL
	MENORES	OMNIBUS	CAB. CAMION	TREN	
CHIRIMOYA	1				1
CIRUELA		2			2
DURAZNO	3	2			5
KINOTO		1			1
MANDARINA		5			5
MANGO	1				1
MANZANA		1			1
MINEOLA		1			1
NARANJA	3	9			12
PALTA		1			1
PERA	1				1
POMELO	5	7			12
UVA	2				2
<b>TOTAL</b>	<b>16</b>	<b>29</b>			<b>45</b>

Anuario Estadístico 2005 - Ingresos a la Región Protegida Patagónica



Actas de infracción en cargas comerciales fito (kilos y bultos en infracción).

Cuadro Nº 22

	OTROS MOTIVOS		LARVA VIVA		OCULTAMIENTO		PRECINTO		SIN DOC. SANITARIA		TOTALES	
	Bultos	Kilos	Bultos	Kilos	Bultos	Kilos	Bultos	Kilos	Bultos	Kilos	Bultos	Kilos
CEREZA	571	6.270					40	160	52	569	663	6.999
CHIRIMOYA	0	0							3	15	3	15
CIRUELA	107	1.840					0	0	85	1.846	192	3.686
DAMASCO	47	515					0	0	0	0	47	515
DURAZNO	294	4.540			1	5	0	0	2	10	297	4.555
GRANADA	0	0							12	67	12	67
HIGO	0	0							10	60	10	60
KINOTO	58	564			22	340	0	0	16	183	96	1.087
KIWI	29	230			9	165	0	0	55	567	93	962
LIMA AGRIA (CAHIPIRIÑA)	9	39							7	37	16	76
LIMA DULCE	25	134			17	89			56	211	98	434
LOCOTO	3	22			1	2			3	30	7	54
MANDARINA	4.114	91.972			479	9.631	50	1.000	607	11.909	5.250	114.512
MANGO	10	40			1	5	0	0	25	120	36	165
MANZANA	3.571	64.388			4	62	0	0	64	932	3.639	65.382
MEMBRILLO	0	0			1	15			11	183	12	198
NARANJA	1.281	29.586	544	9.792	793	16.034	0	0	871	16.776	3.489	72.188
NISPERO	0	0							1	5	1	5
OLIVO MADURO	0	0							5	50	5	50
FALTA	98	828			29	173	0	0	128	1.275	255	2.275
PAPAYA	0	0							1	10	1	10
PELON O NECTARINA	183	3.181					0	0	2	12	185	3.193
PEPINO DULCE	0	0							7	70	7	70
PERA	213	3.960			1	20	0	0	9	163	223	4.143
PIMIENTO/AJIMORRON	77	924			380	5.673	0	0	395	5.199	852	11.796
POMELO	234	4.352			41	830	0	0	78	1.143	353	6.325
UVA	70	700			26	210	0	0	84	998	180	1.908
<b>Total general</b>	<b>10.994</b>	<b>214.085</b>	<b>544</b>	<b>9.792</b>	<b>1.805</b>	<b>33.253</b>	<b>90</b>	<b>1.160</b>	<b>2.589</b>	<b>42.439</b>	<b>16.022</b>	<b>300.729</b>
<b>Cantidad de actas</b>	<b>766</b>		<b>1</b>		<b>71</b>		<b>74</b>		<b>289</b>		<b>1.201</b>	
<b>Cantidad de actas en %</b>	<b>63,78</b>		<b>0,08</b>		<b>5,91</b>		<b>6,16</b>		<b>24,06</b>		<b>100,00</b>	

REFERENCIAS OTROS MOTIVOS:

INCONVENIENTES PATENTES  
 FALTA DE COBERTURA TOTAL DE LA CARGA  
 DIFERENCIA MERCADERIA AMPARADA POR CERTIFICADO Y LA REALMENTE TRANSPORTADA  
 FALTA DE DECLARACION JURADA  
 NO GARANTIZA ORIGEN  
 SICOFHOR

Anuario Estadístico 2005 - Ingresos a la Región Protegida Patagónica



Cuadro comparativo de rechazos por larva viva.  
Cantidad de bultos

Cuadro Nº 23

	2003		2004 (1)		2005 (2)	
	CITRICOS	OTROS	CITRICOS	OTROS	CITRICOS	OTROS
ENERO						
FEBRERO						
MARZO				5		
ABRIL						
MAYO				16		
JUNIO						
JULIO						
AGOSTO						
SEPTIEMBRE						
OCTUBRE						
NOVIEMBRE					544	0
DICIEMBRE						
<b>Total</b>	<b>0</b>	<b>0</b>	<b>0</b>	<b>21</b>		
<b>Total general</b>	<b>0</b>	<b>0</b>	<b>0</b>	<b>21</b>	<b>544</b>	

(1) Nota: para el año 2004 solo larva viva procedente de regiones bajo programas.  
(2) Nota: para el año 2005 se registro 1 cámara (Fecier Certificado Nº 1280)

Anuario Estadístico 2005 - Ingresos a la Región Protegida Patagónica



Motivo de la infracción. Comparativo entre los años 2002, 2003 y 2004.  
Cantidad de actas comerciales

Cuadro Nº 24

2003	Ene	Feb	Mar	Abr	May	Jun	Jul	Ago	Sep	Oct	Nov	Dic	TOTAL	%
LARVA VIVA	0	0	0	0	0	0	0	0	0	0	0	0	0	0,00%
OCULTAMIENTO	1	2	2	4	3	2	4	0	7	0	3	2	30	2,70%
OTROS MOTIVOS	43	67	161	126	130	56	67	64	54	33	84	86	971	87,48%
S/CERTIFICADO	11	10	7	11	7	13	11	9	8	1	12	9	109	9,82%
<b>Total</b>	<b>55</b>	<b>79</b>	<b>170</b>	<b>141</b>	<b>140</b>	<b>71</b>	<b>82</b>	<b>73</b>	<b>69</b>	<b>34</b>	<b>99</b>	<b>97</b>	<b>1.110</b>	<b>100%</b>

2004	Ene	Feb	Mar	Abr	May	Jun	Jul	Ago	Sep	Oct	Nov	Dic	TOTAL	%
LARVA VIVA	0	0	2	0	1	0	0	0	0	0	0	0	3	0,30%
OCULTAMIENTO	4	2	0	1	3	8	7	1	4	2	6	4	42	2,94%
OTROS MOTIVOS	99	117	107	101	112	91	99	104	112	94	99	116	1.251	87,48%
S/CERTIFICADO	14	8	9	2	11	14	13	4	15	12	20	12	134	9,37%
<b>Total</b>	<b>117</b>	<b>127</b>	<b>118</b>	<b>104</b>	<b>127</b>	<b>113</b>	<b>119</b>	<b>109</b>	<b>131</b>	<b>108</b>	<b>125</b>	<b>132</b>	<b>1.430</b>	<b>100%</b>

2005	Ene	Feb	Mar	Abr	May	Jun	Jul	Ago	Sep	Oct	Nov	Dic	TOTAL	%
LARVA VIVA	0	0	0	0	0	0	0	0	0	0	1	0	1	\$ 0,08
OCULTAMIENTO	1	1	4	5	5	19	12	8	6	3	4	3	71	\$ 5,91
OTROS MOTIVOS	41	90	46	45	104	95	116	47	50	40	107	59	840	\$ 69,94
S/CERTIFICADO	15	33	22	24	41	20	23	18	12	27	22	32	289	\$ 24,06
<b>Total</b>	<b>57</b>	<b>124</b>	<b>72</b>	<b>74</b>	<b>150</b>	<b>134</b>	<b>151</b>	<b>73</b>	<b>68</b>	<b>70</b>	<b>134</b>	<b>94</b>	<b>1.201</b>	<b>\$ 100,00</b>

REFERENCIAS OTROS MOTIVOS:  
 INCONVENIENTES PATENTES  
 FALTA DE COBERTURA TOTAL DE LA CARGA  
 DIFERENCIA MERCADERIA AMPARADA POR CERTIFICADO Y LA REALMENTE TRANSPORTADA  
 FALTA DE DECLARACION JURADA  
 NO GARANTIZA ORIGEN  
 SICOFHOR  
 PRECINTADO





Motivo de la Infracción. Comparativo anual.  
Cantidad de actas

Gráfico Nº 19

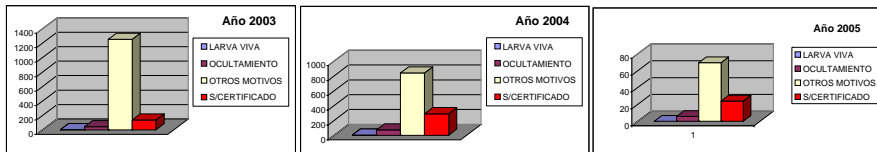

REFERENCIAS OTROS MOTIVOS:  
 INCONVENIENTES PATENTES  
 FALTA DE COBERTURA TOTAL DE LA CARGA  
 DIFERENCIA MERCADERIA AMPARADA POR CERTIFICADO Y LA REALMENTE TRANSPORTADA  
 FALTA DE DECLARACION JURADA  
 NO GARANTIZA ORIGEN  
 SICOFHOR  
 PRECINTADO

Anuario Estadístico 2005 - Ingresos a la Región Protegida Patagónica



Monitoreo de funcionamiento del Sistema de Protección Cuarentenaria en barrera.

Cuadro Nº 25

Cargas con infestaciones inferiores al 5% en muestreo pretratamiento inspeccionadas en barrera.

		Ene	Feb	Mar	Abr	May	Jun	Jul	Ago	Sep	Oct	Nov	Dic	TOTAL
B.Blanca Fumig.S.R.L. (B. Bca. B. Aires)	CANT. CERT.	207	162	170	194	297	325	306	347	347	345	302	236	3.238
	INSPECCIONADOS	35	31	9	12	17	16	20	16	18	22	25	22	243,00
	%	16,91%	19,14%	5,29%	6,19%	5,72%	4,92%	6,54%	4,61%	5,19%	6,38%	8,28%	9,32%	7,50%
Cuyo Fumigaciones S.H. (J.Daract - S. Luis)	CANT. CERT.	0	0	0	4	0	0	2	2	0	0	0	0	8
	INSPECCIONADOS	0	0	0	4	0	0	1	2	0	0	0	0	7
	%	0%	0%	0%	100%	0%	0%	50%	100%	0%	0%	0%	0%	88%
Fumigaciones Cuyo S.R.L. (Los Vazquez - Tucumán)	CANT. CERT.	2	0	2	0	0	0	0	0	0	0	0	0	4,00
	INSPECCIONADOS	2	0	2	0	0	0	0	0	0	0	0	0	4,00
	%	100%	0%	100%	0%	0%	0%	0%	0%	0%	0%	0%	0%	100%
Citricola La Gruta (Yuto - Jujuy)	CANT. CERT.	0	0	0	6	8	11	23	14	8	9	0	0	79,00
	INSPECCIONADOS	0	0	0	6	1	2	5	3	3	3	0	0	23,00
	%	0%	0%	0%	100%	13%	18%	22%	21%	38%	33%	0%	0%	29%
Fed. Del Citrus de Entre Rios (Chajari - E. Ríos)	CANT. CERT.	1	1	4	2	6	4	6	9	7	9	11	12	72,00
	INSPECCIONADOS	1	1	3	2	3	4	6	5	5	8	5	4	47,00
	%	100%	100%	75%	100%	50%	100%	100%	56%	71%	89%	45%	33%	65%
M&C Inversiones S.A. (Perico - Jujuy)	CANT. CERT.	0	0	0	0	4	0	2	8	11	1	0	0	25,00
	INSPECCIONADOS	0	0	0	0	2	0	1	2	1	1	0	0	6,00
	%	0%	0%	0%	0%	50%	0%	50%	25%	9%	100%	0%	0%	24%
Palmerola M. Angeles (Concordia - E. Ríos)	CANT. CERT.	19	10	7	6	6	9	11	8	8	11	7	7	109,00
	INSPECCIONADOS	12	8	7	5	5	6	7	6	4	5	4	6	75,00
	%	63%	80%	100%	83%	83%	67%	64%	75%	50%	45%	57%	86%	69%
Puerto Frío S.A. (Ing. White. - B. Aires)	CANT. CERT.	0	0	0	2	0	0	0	2	5	28	36	51	124,00
	INSPECCIONADOS	0	0	0	2	0	0	0	2	5	9	14	17	49,00
	%	0%	0%	0%	100%	0%	0%	0%	100%	100%	32%	39%	33%	40%
Servifrio Ezeiza S.A. (Tristán Suarez - Bs. As.)	CANT. CERT.	0	1	0	0	0	0	0	0	1	5	5	0	12,00
	INSPECCIONADOS	0	1	0	0	0	0	0	0	1	2	1	0	5,00
	%	0%	100%	0%	0%	0%	0%	0%	0%	100%	40%	20%	0%	42%
<b>TOTALES</b>	CANT. CERT.	229	174	183	214	321	349	350	390	387	407	361	306	3.671
	INSPECCIONADOS	50	41	21	31	28	28	39	36	37	49	49	49	459,00
	%	22%	24%	11%	14%	9%	8%	11%	9%	10%	12%	14%	16%	13%



Monitoreo de funcionamiento del Sistema de Protección Cuarentenaria en barrera.

Cuadro Nº 26

Cargas con infestaciones superiores al 5% en muestreo pretratamiento inspeccionadas en barrera.

	B. BCA. FUMIG.	OTRAS	Total	Total en %
Enero	1	0	1	5%
Febrero	0	0	0	0%
Marzo	0	0	0	0%
Abril	0	0	0	0%
Mayo	0	0	0	0%
Junio	0	0	0	0%
Julio	0	0	0	0%
Agosto	0	0	0	0%
Septiembre	0	0	0	0%
Octubre	2	1	3	16%
Noviembre	2	1	3	16%
Diciembre	6	6	12	63%
<b>Total</b>	<b>11</b>	<b>8</b>	<b>19</b>	<b>100</b>
<b>Total en %</b>	<b>57,89%</b>	<b>42,11%</b>	<b>100</b>	

Anuario Estadístico 2005 - Ingresos a la Región Protegida Patagónica



Tratamientos supervisados por sistema unico de fiscalización de centros de tratamientos cuarentenarios.

Cuadro Nº 27

Bultos tratados por centro de tratamiento y por mes.

Miles de bultos

Centro de tratamiento	Ene	Feb	Mar	Abr	May	Jun	Jul	Ago	Sep	Oct	Nov	Dic	Totales	%
Fed. Del Citrus de Entre Rios(Chajari - E. Rios)	3.624,00	3.790,00	3.924,80	9.014,25	18.776,20	24.483,70	18.191,30	24.748,66	29.343,35	59.676,80	61.509,90	44.754,90	301.837,86	6,38
Cuyo Fumigaciones S.H.(J.Daract - S. Luis)	65.464,67	60.025,00	51.098,20	73.704,45	45.539,25	87.189,50	149.348,80	123.709,90	142.389,25	139.017,50	114.946,96	75.493,75	1.127.927,23	23,85
B.Blanca Fumig.S.R.L.(B. Bca. - B. Aires)	30.544,43	26.106,62	29.661,00	48.613,80	95.191,91	113.853,20	138.025,90	116.292,50	115.261,05	101.355,94	84.343,42	66.043,70	965.293,47	20,41
Guayal S.A.(Famallá - Tucumán)	0,00	0,00	0,00	405,00	1.744,50	0,00	171,60	0,00	2.143,20	1.340,80	0,00	0,00	5.805,10	0,12
Citrícola La Gruta(Yuto - Jujuy)	0,00	0,00	6.175,40	44.944,45	76.516,15	68.879,70	89.466,65	67.154,70	27.518,90	10.445,20	7.087,20	3.030,00	401.218,35	8,49
Palmerola M.Ángeles(Concordia - E. Rios)	89.953,50	48.766,40	71.634,40	104.550,50	155.018,90	147.686,40	139.044,95	149.270,00	145.175,10	140.969,80	148.595,55	108.426,25	1.449.091,75	30,65
Fumigaciones Cuyo S.R.L.(Los Vazquez - Tucumán)	368,50	1.808,60	14.487,60	22.999,40	0,00	0,00	0,00	0,00	0,00	0,00	0,00	0,00	39.664,10	0,84
S.R.I. Argentina S.A.(Chajari - E. Rios)	12.505,00	6.850,00	10.753,00	19.312,70	24.392,60	18.445,60	24.176,90	25.183,40	19.972,70	27.745,50	18.839,70	8.195,00	216.372,10	4,58
Servifrio Ezeiza S.A.(Tristán Suarez - Bs. As.)	0,00	664,00	0,00	0,00	0,00	0,00	0,00	0,00	0,00	0,00	0,00	0,00	664,00	0,01
P.E.A. S.A. (La Matanza - Bs. As.)	0,00	0,00	0,00	0,00	0,00	0,00	0,00	0,00	0,00	0,00	0,00	0,00	0,00	0,00
M&C Inversiones S.A.(Perico - Jujuy)	0,00	0,00	0,00	4.284,40	18.144,50	32.965,80	41.867,20	27.645,30	16.845,85	6.964,29	4.445,80	0,00	153.163,14	3,24
Puerto Frio S.A.(Ing. White. - B. Aires)	0,00	0,00	0,00	3.528,00	0,00	0,00	0,00	2.394,00	2.288,00	24.055,50	24.946,99	10.204,00	67.416,49	1,43
<b>TOTALES</b>	<b>202.460,10</b>	<b>148.010,62</b>	<b>187.734,40</b>	<b>331.356,95</b>	<b>435.324,01</b>	<b>493.503,90</b>	<b>600.293,30</b>	<b>536.396,46</b>	<b>500.937,40</b>	<b>511.571,33</b>	<b>464.715,52</b>	<b>316.147,60</b>	<b>4.728.453,59</b>	<b>100,00</b>
EN %	4,28	3,13	3,97	7,01	9,21	10,44	12,70	11,34	10,59	36,50	33,16	22,56	100,00	

Cantidad de tratamientos cuarentenarios realizados por mes y cámara.

Centro de tratamiento	Ene	Feb	Mar	Abr	May	Jun	Jul	Ago	Sep	Oct	Nov	Dic	Totales	En %
Fed. Del Citrus de Entre Rios(Chajari - E. Rios)	3	3	7	6	13	17	13	18	19	42	42	42	225	6,38
Cuyo Fumigaciones S.H.(J.Daract - S. Luis)	48	44	32	42	24	55	97	87	104	96	92	62	783	22,21
B.Blanca Fumig.S.R.L.(B. Bca. - B. Aires)	40	35	42	55	91	98	114	99	104	91	84	76	929	26,35
Guayal S.A.(Famallá - Tucumán)	0	0	0	1	3	0	1	0	4	4	0	0	13	0,37
Citrícola La Gruta(Yuto - Jujuy)	0	0	5	33	60	67	78	55	26	23	17	8	372	10,55
Palmerola M.Ángeles(Concordia - E. Rios)	57	27	49	57	73	60	73	77	72	64	69	54	732	20,77
Fumigaciones Cuyo S.R.L.(Los Vazquez - Tucumán)	2	5	22	35	0	0	0	0	0	0	0	0	64	1,82
S.R.I. Argentina S.A.(Chajari - E. Rios)	13	6	9	16	19	15	18	17	13	19	13	6	164	4,65
Servifrio Ezeiza S.A.(Tristán Suarez - Bs. As.)	0	1	0	0	0	0	0	0	0	0	0	0	1	0,03
P.E.A. S.A. (La Matanza - Bs. As.)	0	0	0	0	0	0	0	0	0	0	0	0	0	0,00
M&C Inversiones S.A.(Perico - Jujuy)	0	0	0	6	29	48	53	36	25	17	7	7	228	6,47
Puerto Frio S.A.(Ing. White. - B. Aires)	0	0	0	1	0	0	0	1	1	3	5	3	14	0,40
<b>Totales</b>	<b>163</b>	<b>121</b>	<b>166</b>	<b>252</b>	<b>312</b>	<b>360</b>	<b>447</b>	<b>390</b>	<b>368</b>	<b>359</b>	<b>329</b>	<b>258</b>	<b>3.525</b>	<b>100,00</b>
En %	4,62	3,43	4,71	7,15	8,85	10,21	12,68	11,06	10,44	10,18	9,33	7,32	100,00	

Fuente: S.U.F.P.