

ANUARIO
ESTADISTICO
- 2003 -

Patagonia



Indice de contenidos

Cuadro N°	Gráfico N°	Contenido
1		Total de especies ingresadas por barrera.
2		Ingresos por puesto de barrera.
3	1	Total de especies ingresadas por puesto de barrera.
4	2	Total de especies no hospederas ingresadas por puesto de barrera
5	3	Totales de especies no hospederas ingresadas por puesto.
6	4	Total de especies hospederas ingresadas por puesto de barrera.
7	5	Total de especies hospederas ingresadas por puesto de barrera.
8	6	Total de especies hospederas ingresadas por puesto de barrera.
9	7	Ingresos de hospederos procedentes de zonas con igual status con destino a exportación.
10	8	Comparación de ingresos por año. Período 2001-2003.
11	9	Ingresos totales a la Región Protegida por provincia de procedencia.
12	10	Ingresos totales a Región Protegida por país de procedencia.
13	11	Ingresos totales por especie a la Región Protegida por país de procedencia.
14	12	Ingresos a la Región Protegida Patagónica por país de procedencia y puesto de barrera.
15	13	Ingresos a la Región Protegida Patagónica por provincia de destino.
16	14	Ingresos a la Región Protegida Patagónica por país de destino.
17	15	Total de especies hospederas ingresadas según area de procedencia.
18	16	Total de especies hospederas ingresadas según area de procedencia.
19	17	Total de especies hospederas procedentes de Otras Areas Protegidas según destino.
20	18	Comparación de ingresos según area de procedencia por año. Período 2001-2003.
21	19	Cantidad de bultos fumigados y arribados a barrera por cámara.
22	20	Cantidad de bultos fumigados y arribados a barrera por cámara.
23		Diferencia entre bultos fumigados e ingresados.
24		Cantidad de bultos fumigados e ingresados.
25		Cantidad de transportes inspeccionados en barrera por puesto.
26		Detalle de flujo aereo y decomisos en aeropuertos.
27		Decomisos en barrera de cargas no comerciales.
28		Kilos decomisados en barrera de cargas no comerciales.
		Intercepciones larvadas por especie y tipo de vehículo, en cargas no comerciales.
		Actas de infracción en cargas comerciales fito (kilos y bultos en infracción).
		Cuadro comparativo de rechazos por larva viva.
		Motivo de la infracción. Comparativo entre los años 2001, 2002 y 2003.
		Motivo de la Infracción. Comparativo anual.
		Cargas con infestaciones inferiores al 5% en muestreo pretratamiento inspeccionadas en barrera.
		Cargas con infestaciones superiores al 5% en muestreo pretratamiento inspeccionadas en barrera.
		Bultos fumigados con BrCH ₃ por centro de tratamiento y por mes .

Anuario Estadístico 2003 - Ingresos a la Región Protegida Patagónica



Total de especies ingresadas por barrera
Toneladas

Cuadro Nº 1

Especies	Ene	Feb	Mar	Abr	May	Jun	Jul	Ago	Sep	Oct	Nov	Dic	Total general
ACELGA	181,81	198,20	157,19	236,30	306,70	506,42	682,89	773,29	780,75	653,60	444,41	218,48	5.140,04
ACHICORIA	3,00	2,24	2,56	9,34	7,95	8,26	10,39	9,73	13,14	10,99	8,85	4,89	91,34
ACUSAY	2,67	1,80	2,30	1,63	2,61	1,94	1,92	2,71	3,02	1,42	1,88	1,60	25,50
AJO	89,27	53,65	176,41	196,94	176,39	127,41	118,54	59,37	63,10	255,13	183,71	254,47	1.754,40
ALBAHACA	5,43	3,55	5,78	11,09	8,98	7,18	7,89	7,11	17,61	14,14	9,85	10,10	108,70
ALCAUCIL	0,02	1,61	1,14	7,66	10,01	8,48	11,61	14,40	31,08	50,87	11,53	0,71	149,10
ALCAYOTA	0,10	0,00	0,01	0,06	1,03	0,90	0,74	0,71	0,42	0,22	0,12	0,04	4,34
ALMENDRA	0,03	0,43	0,80	0,74	0,75	0,21	0,35	2,17	0,97	2,44	0,06	1,33	10,28
ANANA/PIÑA	11,61	9,10	7,52	3,76	8,89	3,29	5,68	10,52	18,97	43,24	43,66	350,96	517,20
APIO	49,12	47,69	19,89	49,85	38,13	63,46	77,59	62,14	76,28	89,75	111,85	84,87	770,22
ARANDANO	0,00	0,00	0,00	0,00	0,00	0,00	0,00	0,00	0,00	0,00	0,00	0,30	0,30
AROMATICAS	5,40	0,78	0,14	0,16	1,12	0,27	0,35	0,47	1,09	27,32	0,53	0,23	37,85
ARVEJA	14,08	10,92	21,11	8,99	12,44	15,40	11,58	8,43	12,35	24,15	34,36	25,79	199,60
AVELLANA	8,60	0,02	0,93	0,04	0,30	1,60	0,02	0,00	8,02	0,20	1,06	0,19	20,98
BANANA	1.167,29	904,28	817,37	900,99	1.019,31	1.141,98	1.126,72	1.262,16	1.273,74	1.547,92	1.594,01	1.825,25	14.581,01
BATATA	174,88	165,36	206,74	229,75	292,19	318,03	349,34	338,70	324,39	299,80	269,22	219,57	3.187,97
BERENJENA	160,12	70,93	90,79	89,66	122,21	111,44	134,46	138,30	100,27	97,21	74,77	82,26	1.272,41
BERRO	2,12	1,62	2,30	3,99	10,06	10,09	12,14	14,72	12,72	10,78	9,65	3,83	94,01
BROCCOLI	1,61	1,09	3,19	16,94	44,14	82,89	82,63	79,05	73,67	53,94	23,37	7,90	470,42
BRUSELAS	0,27	0,71	1,92	1,81	2,82	4,83	5,16	3,96	3,62	1,03	0,38	0,32	26,81
CARDO	0,00	0,02	0,30	0,25	0,40	0,30	0,58	0,35	0,19	0,08	0,03	0,01	2,52
CASTAÑA	0,00	0,28	1,26	0,67	0,10	0,24	0,00	0,76	0,06	0,10	1,30	0,66	5,43
CEBOLLA	1.318,14	1.087,88	945,14	478,42	310,49	312,75	347,21	276,60	369,88	1.267,46	1.658,47	1.548,36	9.920,79
CEBOLLA (BULBO p SEMILLA)	0,00	0,00	0,00	0,00	0,00	0,00	0,00	0,00	0,00	0,00	0,00	0,00	1,00
CEBOLLA VERDEO	12,92	7,33	8,57	12,76	19,66	44,73	74,19	82,17	99,61	57,98	30,00	12,40	462,32
CEREZA	2,04	0,00	0,15	0,00	0,07	0,00	0,00	0,00	0,00	0,10	17,49	35,99	55,83
CHAMPIGNON	1,16	1,89	1,49	2,04	3,55	1,62	1,93	1,63	3,00	6,61	1,77	1,29	27,99
CHAUCHA	71,34	42,69	48,13	66,84	77,38	94,21	85,92	69,52	49,98	35,74	78,47	96,35	816,57
CHOCLO	223,74	180,87	145,09	276,30	272,69	177,02	166,10	89,14	89,50	145,01	169,84	302,14	2.237,44
CIBULETTE	0,39	0,30	0,27	0,63	0,29	0,16	0,74	0,08	0,22	2,09	1,05	0,40	6,62
CIDRA	0,00	0,00	0,00	0,00	0,00	1,40	0,00	0,00	0,00	0,00	0,32	0,72	2,44
CILANDRO	7,54	3,28	5,04	5,81	9,43	7,59	10,70	8,79	7,39	10,08	10,66	9,61	95,92
CIRUELA	727,87	487,22	268,42	23,42	12,32	0,29	0,10	0,02	0,00	0,00	46,75	185,05	1.751,43
COCO	0,18	0,08	0,00	0,00	0,02	0,02	1,60	1,74	1,15	1,46	2,56	0,28	9,08
COLIFLOR	21,65	18,29	27,27	49,51	58,03	71,05	99,22	107,91	94,31	116,00	73,85	39,55	776,64
DAMASCO	7,00	0,28	0,00	0,00	0,00	0,00	0,00	0,00	0,45	0,00	95,51	176,17	279,41
DURAZNO	435,82	165,47	78,30	9,82	0,03	0,00	0,00	0,01	0,00	0,00	247,68	537,36	1.474,48
ECHALOTE	0,21	0,21	0,34	0,39	0,17	0,07	0,26	0,29	0,11	0,14	2,49	0,18	4,85
ENDIVIA	0,09	0,41	0,72	0,76	0,58	0,46	0,46	0,46	0,99	0,93	0,41	0,62	6,87
ESCAROLA	1,80	1,63	2,64	6,29	10,27	10,18	15,64	18,05	27,30	16,36	8,23	6,01	124,18
ESPARRAGO	0,07	0,07	2,25	1,58	0,29	0,00	0,08	4,81	40,60	108,50	62,69	11,32	232,24
ESPINACA	3,62	1,28	9,61	57,63	67,84	107,13	126,98	109,57	133,63	108,98	39,64	13,06	778,96
FRAMBUESA	0,00	0,00	0,00	0,00	0,00	0,00	0,00	0,00	0,00	0,00	0,01	0,04	0,05
FRUTILLA	7,01	7,62	15,87	7,86	6,78	9,63	29,06	59,47	134,22	147,87	38,07	24,02	487,49
GRANADA	0,02	2,49	3,16	2,99	2,21	0,10	0,09	0,09	0,00	0,00	0,00	2,01	13,16
GUINDA	0,00	0,00	0,14	0,04	0,00	0,00	0,00	0,00	0,03	0,00	0,02	0,00	0,24

Anuario Estadístico 2003 - Ingresos a la Región Protegida Patagónica



Total de especies ingresadas por barrera Toneladas

Especies	Ene	Feb	Mar	Abr	May	Jun	Jul	Ago	Sep	Oct	Nov	Dic	Total general
HABA	0,09	0,00	0,00	0,02	0,03	0,26	0,10	1,16	6,10	21,42	11,18	0,67	41,02
HIGO	0,39	1,87	0,68	0,13	0,07	0,00	0,03	0,16	0,00	0,00	0,01	0,74	4,06
HINOJO	2,43	1,83	3,04	11,67	16,53	20,42	30,41	29,93	27,58	34,86	4,27	7,42	190,38
KAKY	0,00	0,00	0,00	0,65	0,86	0,09	0,00	0,00	0,00	0,06	0,09	0,00	1,76
KINOTO	0,05	0,00	0,00	0,00	4,91	23,37	26,59	22,92	10,06	4,52	1,17	0,17	93,76
KIWI	11,50	8,37	15,12	25,94	33,64	31,75	49,56	44,35	43,39	36,17	33,02	12,23	345,04
LECHUGA	498,72	324,08	240,77	477,03	686,91	901,37	1.205,16	1.247,56	1.263,21	1.389,58	842,73	859,22	9.936,34
LIMA AGRIA (CAHIPIRIÑA)	0,00	0,12	0,00	0,15	0,05	0,19	0,59	0,19	0,01	0,07	0,02	0,07	1,46
LIMA DULCE	0,17	0,30	0,38	0,64	1,08	0,84	1,50	20,07	1,35	0,44	0,13	0,36	27,25
LIMON	582,15	428,20	512,80	485,42	425,42	489,76	598,74	601,70	563,97	603,86	613,37	622,73	6.528,12
LOCOTO	0,00	0,01	0,00	0,00	0,00	0,00	0,00	0,00	0,00	0,00	0,00	0,01	0,02
MAIZ	0,00	0,00	0,00	0,00	0,00	0,00	0,00	0,00	2,40	0,00	0,00	0,00	2,40
MAMON	0,06	1,46	0,79	0,00	2,00	1,00	1,16	0,30	0,78	0,00	0,62	1,42	9,58
MANDARINA	9,04	14,80	279,10	771,72	1.536,65	1.972,35	2.337,64	2.036,93	1.561,64	1.221,82	581,00	97,00	12.419,67
MANDIOCA	0,28	0,64	4,34	2,97	3,19	9,07	10,94	5,05	6,07	4,02	1,63	1,95	50,13
MANGO	0,00	0,00	0,00	0,00	0,00	0,00	0,00	0,00	0,00	0,00	6,80	9,14	15,94
MANZANA	107,64	1.467,39	8.183,39	4.357,60	576,51	218,46	109,86	99,27	136,29	142,56	136,29	147,06	15.682,34
MELON	437,04	338,59	239,71	55,14	15,96	11,30	7,12	15,97	21,52	33,08	76,74	375,47	1.627,66
MEMBRILLO	0,00	22,58	5,72	3,54	2,95	0,15	0,38	0,00	0,00	0,00	1,09	0,00	36,40
MINEOLA	0,00	0,00	0,08	0,41	0,44	1,08	0,00	0,00	0,00	0,00	0,01	0,00	2,01
NABO	1,37	1,04	0,36	0,12	0,87	1,21	1,32	1,25	1,31	8,02	6,54	0,42	23,82
NARANJA	1.132,60	680,52	661,52	913,30	1.161,60	1.426,72	1.621,58	1.633,23	1.606,18	1.697,05	1.637,39	1.643,72	15.815,39
NARANJA AGRIA	2,10	2,00	0,98	0,00	0,00	2,00	2,00	0,00	2,00	0,38	0,00	0,00	11,46
NISPERO	0,23	0,00	0,00	0,00	0,00	0,00	0,01	0,00	1,62	0,31	0,23	0,12	2,52
NUEZ	0,13	0,94	12,93	0,38	32,78	0,36	1,43	1,27	6,37	0,45	0,24	1,05	58,32
OLIVO MADURO	1,21	0,27	0,50	1,11	0,56	2,10	0,46	1,08	0,35	0,68	0,54	0,08	8,92
OTROS FRUTOS	0,00	0,00	0,00	0,00	0,00	0,00	0,00	0,36	0,00	0,00	0,63	0,00	0,99
PALTA	16,47	13,40	20,58	17,33	26,60	33,94	21,88	17,59	25,98	26,58	18,35	29,02	267,72
PAPA	6.517,07	6.090,78	6.271,85	6.108,27	6.040,92	7.447,26	7.491,31	6.922,82	6.825,24	6.505,11	6.394,19	7.064,13	79.678,94
PAPA (SEMILLA)	0,00	0,00	0,00	0,00	121,00	117,69	47,38	2,06	94,90	389,84	362,59	48,71	1.184,17
PAPAYA	0,00	0,00	0,52	2,48	0,00	0,00	0,00	0,00	0,00	0,28	0,65	0,00	3,93
PELON O NECTARINA	287,67	171,09	72,58	1,70	0,00	0,00	0,00	0,00	0,00	0,00	76,91	395,67	1.005,62
PEPINO	76,75	44,74	33,94	48,16	46,46	46,30	50,35	43,11	14,79	30,44	64,56	99,21	598,79
PEPINO DULCE	1,13	0,57	0,10	0,55	2,01	0,51	0,54	0,47	0,05	0,02	0,23	1,36	7,53
PERA	2.376,01	4.195,85	1.388,83	402,88	322,43	20,99	21,18	22,03	44,61	18,55	13,24	15,18	8.841,79
PEREJIL	9,00	5,89	5,52	10,63	18,30	32,42	49,30	54,85	48,63	41,01	27,49	18,49	321,54
PIMIENTO/AJIMORRON	217,98	141,56	121,59	155,42	215,93	271,95	306,69	299,82	269,77	318,80	248,70	269,69	2.837,90
POMELO	50,99	71,69	135,61	154,67	186,70	160,59	241,28	157,78	167,18	173,53	154,29	144,16	1.798,49
PUERRO	12,56	5,75	5,17	8,58	9,71	15,80	24,89	29,84	21,11	25,15	17,23	15,33	191,12
RABANITO	1,96	1,53	1,82	2,72	3,57	6,24	6,85	6,55	7,84	10,26	4,97	3,35	57,65
RADICHA	2,40	1,20	1,71	1,45	3,83	7,34	7,01	5,98	5,81	10,53	1,92	2,89	52,06
REMOLACHA	73,40	55,40	42,28	36,57	60,29	92,08	158,14	159,44	179,53	184,90	199,91	99,88	1.341,83

Anuario Estadístico 2003 - Ingresos a la Región Protegida Patagónica



Total de especies ingresadas por barrera
Toneladas

Especies	Ene	Feb	Mar	Abr	May	Jun	Jul	Ago	Sep	Oct	Nov	Dic	Total general
REPOLLO	104,65	54,13	63,09	75,59	100,91	157,68	210,22	241,69	262,99	343,06	330,18	332,39	2.276,57
SANDIA	791,26	552,02	274,41	42,28	2,11	0,83	0,00	0,41	106,87	149,23	360,46	850,68	3.130,55
SOJA	8,52	0,50	6,70	0,63	2,25	1,34	0,64	1,36	0,68	2,20	2,39	3,91	31,12
TOMATE	1.518,38	622,63	492,84	844,10	1.401,16	1.662,12	1.623,47	1.738,88	1.793,68	1.463,09	1.524,51	2.330,88	17.015,73
TUNA	0,79	1,92	0,82	1,45	0,38	3,70	0,10	0,00	0,00	0,00	0,00	0,84	10,00
UVA	7.279,07	3.606,98	1.723,92	958,43	236,56	67,45	27,07	13,86	5,69	8,68	9,57	744,72	14.681,98
ZANAHORIA	1.111,15	749,37	674,70	436,42	422,50	523,32	637,70	654,72	785,96	956,82	1.261,08	1.312,54	9.526,27
ZAPALLITO	126,66	74,34	96,34	294,59	346,03	333,24	279,73	280,56	250,99	413,79	620,23	368,96	3.485,46
ZAPALLO	111,77	89,12	105,62	86,12	74,58	80,13	126,87	138,09	137,07	176,10	214,76	161,58	1.501,79
ZAPALLO ANQUITO	716,13	506,90	326,75	286,80	269,12	299,47	433,45	629,55	769,58	493,24	514,57	663,55	5.909,12
Total general	28.918,80	23.835,87	25.111,69	19.859,02	17.334,91	19.748,62	21.374,51	20.803,53	20.948,95	22.149,89	21.788,89	24.856,52	266.731,19
%	10,84%	8,94%	9,41%	7,45%	6,50%	7,40%	8,01%	7,80%	7,85%	8,30%	8,17%	9,32%	100,00%

Anuario Estadístico 2003 - Ingresos a la Región Protegida Patagónica



Ingresos por barrera
Toneladas

Especies	25 DE MAYO	BARRANCAS	CASA DE PIEDRA	KM. 714	LA ADELA	LA JAPONESA	AEROP. (*)	Total general
HINOJO	165,80	0,23	0,10	22,48	1,54	0,23	0,00	190,38
KAKY	1,69	0,07	0,00	0,00	0,00	0,00	0,00	1,76
KINOTO	48,97	0,84	3,31	38,38	1,78	0,48	0,00	93,76
KIWI	273,54	1,63	0,10	67,74	1,78	0,25	0,00	345,04
LECHUGA	8.912,33	109,95	22,43	716,75	161,16	13,52	0,21	9.936,34
LIMA AGRIA (CAHIPIRIÑA)	0,31	0,00	0,00	1,15	0,00	0,00	0,00	1,46
LIMA DULCE	0,88	0,00	0,00	8,50	17,86	0,00	0,00	27,25
LIMON	5.131,42	37,67	131,92	844,74	339,38	42,99	0,00	6.528,12
LOCOTO	0,02	0,00	0,00	0,00	0,00	0,00	0,00	0,02
MAIZ	0,00	0,00	0,00	0,00	0,00	2,40	0,00	2,40
MAMON	5,83	0,00	0,00	2,35	1,40	0,00	0,00	9,58
MANDARINA	4.886,94	111,57	336,52	6.888,42	109,89	86,33	0,00	12.419,67
MANDIOCA	9,61	0,00	0,00	40,48	0,04	0,00	0,00	50,13
MANGO	3,17	0,00	0,00	12,77	0,00	0,00	0,00	15,94
MANZANA	15.593,31	84,89	0,00	0,00	3,90	0,23	0,00	15.682,34
MELON	1.434,94	13,44	5,18	138,59	34,54	0,96	0,00	1.627,66
MEMBRILLO	35,64	0,70	0,00	0,00	0,06	0,00	0,00	36,40
MINEOLA	0,92	0,01	0,00	1,08	0,00	0,00	0,00	2,01
NABO	8,74	0,00	0,00	15,03	0,05	0,01	0,00	23,82
NARANJA	7.106,70	147,55	501,42	7.805,38	176,10	78,25	0,00	15.815,39
NARANJA AGRIA	10,66	0,00	0,00	0,80	0,00	0,00	0,00	11,46
NISPERO	0,90	1,62	0,00	0,00	0,00	0,00	0,00	2,52
NUEZ	23,71	0,03	0,00	34,58	0,00	0,00	0,00	58,32
OLIVO MADURO	8,92	0,00	0,00	0,00	0,00	0,00	0,00	8,92
OTROS FRUTOS	0,36	0,00	0,00	0,63	0,00	0,00	0,00	0,99
PALTA	237,84	0,83	2,50	26,23	0,14	0,19	0,00	267,72
PAPA	52.459,15	799,02	281,27	17.635,72	8.070,38	433,37	0,02	79.678,94
PAPA (SEMILLA)	184,80	0,05	0,00	998,72	0,60	0,00	0,00	1.184,17
PAPAYA	3,65	0,28	0,00	0,00	0,00	0,00	0,00	3,93
PELON O NECTARINA	969,74	28,27	0,00	0,98	6,64	0,00	0,00	1.005,62
PEPINO	482,52	1,99	1,04	109,40	3,58	0,26	0,00	598,79
PEPINO DULCE	7,16	0,26	0,00	0,00	0,10	0,00	0,00	7,53
PERA	8.760,82	30,61	0,00	0,00	50,30	0,06	0,00	8.841,79
PEREJIL	298,80	2,08	0,68	16,05	3,44	0,48	0,01	321,54
PIMIENTO/AJI/MORRON	2.124,28	18,69	20,73	647,01	25,86	1,34	0,00	2.837,90
POMELO	1.176,70	8,57	20,43	574,33	14,88	3,59	0,00	1.798,49
PUERRO	177,81	1,18	0,00	11,10	0,62	0,41	0,00	191,12
RABANITO	51,53	0,12	0,00	5,56	0,30	0,14	0,00	57,65
RADICHA	48,07	0,02	0,00	3,15	0,54	0,24	0,05	52,06
REMOLACHA	1.268,61	8,54	1,80	56,91	4,57	1,40	0,00	1.341,83
REPOLLO	2.084,45	39,65	0,30	136,12	13,98	2,06	0,00	2.276,57
SANDIA	2.438,72	38,53	69,61	368,25	198,45	17,00	0,00	3.130,55
SOJA	29,35	0,09	0,00	1,66	0,02	0,00	0,00	31,12
TOMATE	12.548,66	150,67	163,50	3.917,47	213,50	21,94	0,00	17.015,73
TUNA	10,00	0,00	0,00	0,00	0,00	0,00	0,00	10,00
UVA	2.395,48	35,74	0,00	98,15	12.152,45	0,15	0,00	14.681,98
ZANAHORIA	8.808,03	154,40	17,00	492,41	45,59	8,83	0,00	9.526,27
ZAPALLITO	2.941,28	21,16	21,64	475,04	24,44	1,89	0,00	3.485,46

Anuario Estadístico 2003 - Ingresos a la Región Protegida Patagónica



Ingresos por barrera Toneladas

Especies	25 DE MAYO	BARRANCAS	CASA DE PIEDRA	KM. 714	LA ADELA	LA JAPONESA	AEROP. (*)	Total general
ZAPALLO	1.325,78	40,22	7,70	118,02	9,63	0,44	0,00	1.501,79
ZAPALLO ANQUITO	5.419,43	69,68	0,00	338,40	76,74	4,88	0,00	5.909,12
Total general	190.724,99	2.485,96	1.792,31	48.366,18	22.526,79	834,38	0,58	266.731,19
%	71,50%	0,93%	0,67%	18,13%	8,45%	0,31%	0,00%	100,00%

(*) solo se registran ingresos por Aeropuerto Bariloche

Anuario Estadístico 2003 - Ingresos a la Región Protegida Patagónica



Total de especies ingresadas por puesto de barrera.
Toneladas

Enero-Diciembre
Gráfico Nº 1

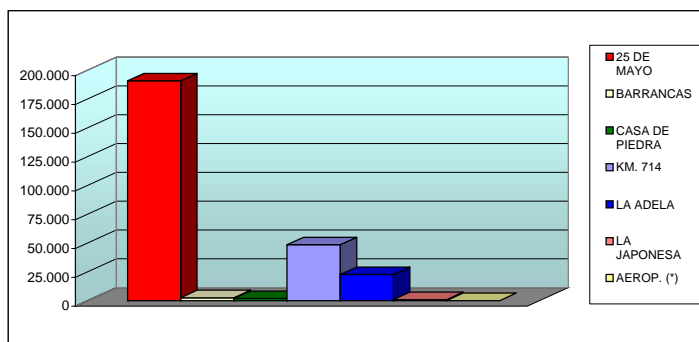

(*) solo se registran ingresos por Aeropuerto Bariloche

Anuario Estadístico 2003 - Ingresos a la Región Protegida Patagónica



Total de especies no hospederas ingresadas por puesto de barrera.
Toneladas

Cuadro Nº 3

	25 DE MAYO	BARRANCAS	CASA DE PIEDRA	KM. 714	LA ADELA	LA JAPONESA	AEROP. (*)	Total general
ACELGA	4.852,38	56,55	1,50	203,39	17,78	8,44	0,00	5.140,04
ACHICORIA	78,64	0,58	0,00	11,38	0,67	0,06	0,00	91,34
ACUSAY	17,59	0,01	0,00	7,89	0,01	0,00	0,00	25,50
AJO	869,89	8,40	1,98	828,21	43,81	2,10	0,00	1.754,40
ALBAHACA	77,12	0,46	0,00	30,86	0,19	0,03	0,05	108,70
ALCAUCIL	132,77	0,42	0,00	15,32	0,37	0,22	0,00	149,10
ALCAYOTA	4,17	0,13	0,00	0,00	0,05	0,00	0,00	4,34
ALMENDRA	7,24	0,22	0,00	1,01	1,80	0,00	0,00	10,28
ANANA/PIÑA	230,69	2,08	1,97	281,43	1,02	0,00	0,00	517,20
APIO	583,30	3,40	1,20	179,27	2,61	0,84	0,00	770,62
AROMATICAS	32,06	0,02	0,00	5,66	0,01	0,00	0,10	37,85
ARVEJA	160,03	2,07	0,00	21,52	15,82	0,16	0,00	199,60
AVELLANA	10,19	0,00	0,00	10,79	0,00	0,00	0,00	20,98
BANANA	12.109,71	140,52	126,68	2.080,61	101,82	21,68	0,00	14.581,01
BATATA	2.483,86	25,53	15,38	496,14	164,79	2,27	0,00	3.187,97
BERENJENA	1.078,98	6,32	11,79	167,24	6,75	1,33	0,00	1.272,41
BERRO	85,33	0,60	0,00	7,14	0,50	0,40	0,03	94,01
BROCCOLI	439,69	1,31	0,10	26,28	2,24	0,80	0,00	470,42
BRUSELAS	21,99	0,11	0,03	3,76	0,79	0,14	0,00	26,81
CARDO	2,33	0,00	0,00	0,18	0,00	0,00	0,00	2,52
CASTAÑA	3,83	0,06	0,00	1,54	0,00	0,00	0,00	5,43
CEBOLLA	8.776,81	186,83	14,00	600,85	277,31	64,98	0,00	9.920,79
CEBOLLA (PARA SEMILLA)	0,00	0,00	0,00	1,00	0,00	0,00	0,00	1,00
CEBOLLA VERDEO	430,40	4,77	0,00	23,30	2,96	0,90	0,00	462,32
CHAMPIGNON	24,30	0,00	0,02	3,37	0,30	0,00	0,00	27,99
CHAUCHA	681,52	8,08	5,58	117,14	3,82	0,43	0,00	816,57
CHOCLO	1.858,36	15,85	2,10	341,24	17,04	2,82	0,04	2.237,44
CIBULETTE	5,65	0,01	0,00	0,93	0,00	0,00	0,02	6,62
CILANDRO	91,63	1,63	0,05	2,32	0,15	0,13	0,00	95,92
COCO	5,22	0,04	0,05	3,77	0,00	0,00	0,00	9,08
COLIFLOR	741,55	2,62	0,00	28,20	3,34	0,93	0,00	776,64
ECHALOTE	1,21	0,00	0,19	3,40	0,05	0,00	0,00	4,85
ENDIVIA	4,03	0,00	0,33	2,36	0,14	0,01	0,00	6,87
ESCAROLA	117,10	0,07	0,00	6,16	0,66	0,15	0,04	124,18
ESPARRAGO	221,34	0,84	0,00	9,93	0,14	0,00	0,00	232,24
ESPINACA	699,59	1,98	0,00	72,93	3,34	1,13	0,00	778,96
FRUTILLA	390,97	1,25	0,20	93,44	1,56	0,07	0,00	487,49
GUINDA	0,05	0,00	0,00	0,19	0,00	0,00	0,00	0,24
HABA	38,33	0,10	0,00	2,54	0,05	0,00	0,00	41,02
HINOJO	165,80	0,23	0,10	22,48	1,54	0,23	0,00	190,38
LECHUGA	8.912,33	109,95	22,43	716,75	161,16	13,52	0,21	9.936,34
LIMON	5.131,42	37,67	131,92	844,74	339,38	42,99	0,00	6.528,12
MAIZ	0,00	0,00	0,00	0,00	0,00	2,40	0,00	2,40
MAMON	5,83	0,00	0,00	2,35	1,40	0,00	0,00	9,58
MANDIOCA	9,61	0,00	0,00	40,48	0,04	0,00	0,00	50,13
MELON	1.434,94	13,44	5,18	138,59	34,54	0,96	0,00	1.627,66
NABO	8,74	0,00	0,00	15,03	0,05	0,01	0,00	23,82

Anuario Estadístico 2003 - Ingresos a la Región Protegida Patagónica



Total de especies no hospederas ingresadas por puesto de barrera
Toneladas

	25 DE MAYO	BARRANCAS	CASA DE PIEDRA	KM. 714	LA ADELA	LA JAPONESA	AEROP. (*)	Total general
NUEZ	23,71	0,03	0,00	34,58	0,00	0,00	0,00	58,32
OTROS FRUTOS	0,36	0,00	0,00	0,63	0,00	0,00	0,00	0,99
PAPA	52.459,15	799,02	281,27	17.635,72	8.070,38	433,37	0,02	79.678,94
PAPA (SEMILLA)	184,80	0,05	0,00	998,72	0,60	0,00	0,00	1.184,17
PERINO	482,52	1,99	1,04	109,40	3,58	0,26	0,00	598,79
PEREJIL	298,80	2,08	0,68	16,05	3,44	0,48	0,01	321,54
PUERRO	177,81	1,18	0,00	11,10	0,62	0,41	0,00	191,12
RABANITO	51,53	0,12	0,00	5,56	0,30	0,14	0,00	57,65
RADICHA	48,07	0,02	0,00	3,15	0,54	0,24	0,05	52,06
REMOLACHA	1.268,61	8,54	1,80	56,91	4,57	1,40	0,00	1.341,83
REPOLLO	2.084,45	39,65	0,30	136,12	13,98	2,06	0,00	2.276,57
SANDÍA	2.438,72	38,53	69,61	368,25	198,45	17,00	0,00	3.130,55
SOJA	29,35	0,09	0,00	1,66	0,02	0,00	0,00	31,12
TOMATE (*)	5.705,05	51,53	145,19	2.413,06	198,81	16,42	1,00	8.531,06
ZANAHORIA	8.808,03	154,40	17,00	492,41	45,59	8,83	0,00	9.526,27
ZAPALLITO	2.941,28	21,16	21,64	475,04	24,44	1,89	0,00	3.485,46
ZAPALLO	1.325,78	40,22	7,70	118,02	9,63	0,44	0,00	1.501,79
ZAPALLO ANQUITO	5.419,43	69,68	0,00	338,40	76,74	4,88	0,00	5.909,12
Total general	136.786,00	1.862,42	889,00	30.687,85	9.861,66	657,98	1,58	180.746,49
%	75,68%	1,03%	0,49%	16,98%	5,46%	0,36%	0,00%	100,00%

(1) estos datos corresponden al tomate ingresado desde el 06/08/2003, fecha en la que esta especie cambio de status, de hospedero a no hospedero

(*) solo se registran ingresos por Aeropuerto Bariloche

Anuario Estadístico 2003 - Ingresos a la Región Protegida Patagónica



Totales de especies no hospederas ingresadas por puesto.
Toneladas

Enero-Diciembre
Gráfico Nº 2

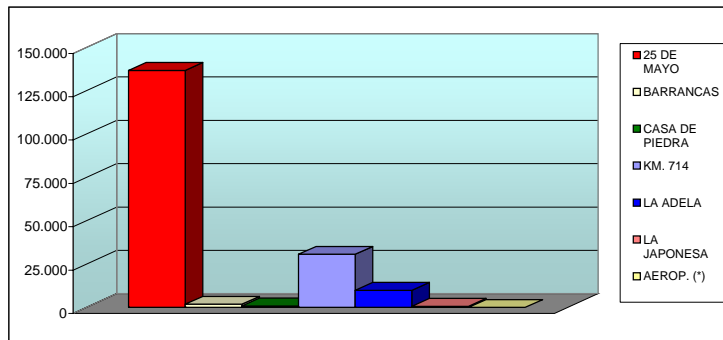

(*) solo se registran ingresos por Aeropuerto Bariloche

Anuario Estadístico 2003 - Ingresos a la Región Protegida Patagónica



Total de especies hospederas ingresadas por puesto de barrera.
Toneladas

Cuadro Nº 4

	25 DE MAYO	BARRANCAS	CASA DE PIEDRA	KM. 714	LA ADELA	LA JAPONESA	Total general
ARANDANO	0,30	0,00	0,00	0,00	0,00	0,00	0,30
CEREZA	55,14	0,45	0,00	0,20	0,05	0,00	55,83
CIDRA	2,44	0,00	0,00	0,00	0,00	0,00	2,44
CIRUELA	1.664,01	9,79	0,00	0,65	76,97	0,00	1.751,43
DAMASCO	271,43	3,21	0,00	0,84	3,94	0,00	279,41
DURAZNO	1.427,84	38,71	0,00	1,32	6,60	0,00	1.474,48
FRAMBUESA	0,05	0,00	0,00	0,00	0,00	0,00	0,05
GRANADA	11,90	0,11	0,00	0,00	1,15	0,00	13,16
HIGO	4,06	0,00	0,00	0,00	0,00	0,00	4,06
KAKY	1,69	0,07	0,00	0,00	0,00	0,00	1,76
KINOTO	48,97	0,84	3,31	38,38	1,78	0,48	93,76
KIWI	273,54	1,63	0,10	67,74	1,78	0,25	345,04
LIMA AGRIA (CAHIPIRIÑA)	0,31	0,00	0,00	1,15	0,00	0,00	1,46
LIMA DULCE	0,88	0,00	0,00	8,50	17,86	0,00	27,25
LOCOTO	0,02	0,00	0,00	0,00	0,00	0,00	0,02
MANDARINA	4.886,94	111,57	336,52	6.888,42	109,89	86,33	12.419,67
MANGO	3,17	0,00	0,00	12,77	0,00	0,00	15,94
MANZANA	15.593,31	84,89	0,00	0,00	3,90	0,23	15.682,34
MEMBRILLO	35,64	0,70	0,00	0,00	0,06	0,00	36,40
MINEOLA	0,92	0,01	0,00	1,08	0,00	0,00	2,01
NARANJA	7.106,70	147,55	501,42	7.805,38	176,10	78,25	15.815,39
NARANJA AGRIA	10,66	0,00	0,00	0,80	0,00	0,00	11,46
NISPERO	0,90	1,62	0,00	0,00	0,00	0,00	2,52
OLIVO MADURO	8,92	0,00	0,00	0,00	0,00	0,00	8,92
PALTA	237,84	0,83	2,50	26,23	0,14	0,19	267,72
PAPAYA	3,65	0,28	0,00	0,00	0,00	0,00	3,93
PELON O NECTARINA	969,74	28,27	0,00	0,98	6,64	0,00	1.005,62
PEPINO DULCE	7,16	0,26	0,00	0,00	0,10	0,00	7,53
PERA	8.760,82	30,61	0,00	0,00	50,30	0,06	8.841,79
PIMIENTO/AJI/MORRON	2.124,28	18,69	20,73	647,01	25,86	1,34	2.837,90
POMELO	1.176,70	8,57	20,43	574,33	14,88	3,59	1.798,49
TOMATE (*)	6.841,57	99,14	18,31	1.504,41	14,69	5,52	8.484,67
TUNA	10,00	0,00	0,00	0,00	0,00	0,00	10,00
UVA	2.395,48	35,74	0,00	98,15	12.152,45	0,15	14.681,98
Total general	53.936,95	623,54	903,31	17.678,33	12.665,13	176,40	85.984,71
%	62,73%	0,73%	1,05%	20,56%	14,73%	0,21%	100,00%

(1) estos datos corresponden al tomate ingresado hasta el 06/08/2003, fecha en la que esta especie cambio de status, de hospeder a no hospede
(*) solo se registran ingresos por Aeropuerto Bariloche

Anuario Estadístico 2003 - Ingresos a la Región Protegida Patagónica



Total de especies hospederas ingresadas por puesto de barrera.
En toneladas

Enero-Diciembre
Gráfico Nº 3

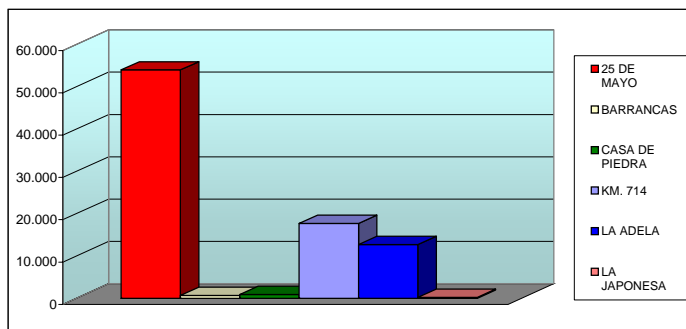

Anuario Estadístico 2003 - Ingresos a la Región Protegida Patagónica



Total de especies hospederas ingresadas por puesto de barrera.
Cantidad de bultos

Cuadro Nº 5

	25 DE MAYO	BARRANCAS	CASA DE PIEDRA	KM. 714	LA ADELA	LA JAPONESA	Total general
ARANDANO	20,00	0,00	0,00	0,00	0,00	0,00	20,00
CEREZA	8.087,00	87,00	0,00	30,00	10,00	0,00	8.214,00
CIDRA	268,00	0,00	0,00	0,00	0,00	0,00	268,00
CIRUELA	244.764,00	816,00	0,00	53,00	12.637,00	0,00	258.270,00
DAMASCO	15.856,00	278,00	0,00	70,00	218,00	0,00	16.422,00
DURAZNO	105.246,00	2.984,00	0,00	102,00	335,00	0,00	108.667,00
FRAMBUESA	44,00	0,00	0,00	0,00	0,00	0,00	44,00
GRANADA	1.133,00	12,00	0,00	0,00	288,00	0,00	1.433,00
HIGO	1.060,00	4,00	0,00	0,00	0,00	0,00	1.064,00
KAKY	245,00	6,00	0,00	0,00	0,00	0,00	251,00
KINOTO	4.844,00	70,00	276,00	2.633,00	117,00	34,00	7.974,00
KIWI	27.119,00	166,00	10,00	6.708,00	178,00	25,00	34.206,00
LIMA AGRIA (CAHIPIRIÑA)	26,00	0,00	0,00	156,00	0,00	0,00	182,00
LIMA DULCE	67,00	0,00	0,00	666,00	812,00	0,00	1.545,00
LOCOTO	3,00	0,00	0,00	0,00	0,00	0,00	3,00
MANDARINA	244.083,00	6.239,00	15.683,00	326.849,00	5.137,00	3.954,00	601.945,00
MANGO	553,00	0,00	0,00	3.186,00	0,00	0,00	3.739,00
MANZANA	82.517,00	5.109,00	0,00	0,00	193,00	13,00	87.832,00
MEMBRILLO	2.156,00	49,00	0,00	1,00	4,00	0,00	2.210,00
MINEOLA	64,00	3,00	0,00	58,00	0,00	0,00	125,00
NARANJA	351.439,00	8.125,00	24.603,00	353.933,00	8.448,00	3.635,00	750.183,00
NARANJA AGRIA	540,00	0,00	0,00	40,00	0,00	0,00	580,00
NISPERO	78,00	90,00	0,00	0,00	0,00	0,00	168,00
OLIVO MADURO	1.269,00	0,00	0,00	0,00	0,00	0,00	1.269,00
PALTA	22.492,00	105,00	386,00	3.566,00	14,00	21,00	26.584,00
PAPAYA	277,00	20,00	0,00	0,00	0,00	0,00	297,00
PELON O NECTARINA	72.362,00	2.281,00	0,00	75,00	347,00	0,00	75.065,00
PEPINO DULCE	565,00	29,00	0,00	0,00	10,00	0,00	604,00
PERA	129.294,00	1.721,00	0,00	0,00	3.059,00	3,00	134.077,00
PIMIENTO/AJI/MORRON	175.920,00	1.830,00	1.564,00	63.030,00	1.934,00	111,00	244.389,00
POMELO	64.450,00	474,00	994,00	29.488,00	782,00	152,00	96.340,00
TOMATE (1)	364.679,00	5.679,00	1.013,00	74.770,00	688,00	292,00	447.121,00
TUNA	866,00	0,00	0,00	0,00	0,00	0,00	866,00
UVA	217.981,00	3.081,00	0,00	11.303,00	1.594.801,00	15,00	1.827.181,00
Total general	2.140.367,00	39.258,00	44.529,00	876.717,00	1.630.012,00	8.255,00	4.739.138,00
%	45,16%	0,83%	0,94%	18,50%	34,39%	0,17%	100,00%

(1) estos datos corresponden al tomate ingresado hasta el 06/08/2003, fecha en la que esta especie cambio de status, de hospedero a no hospedero
(*) solo se registran ingresos por Aeropuerto Bariloche

Anuario Estadístico 2003 - Ingresos a la Región Protegida Patagónica



Total de especies hospederas ingresadas por puesto de barrera.
En cantidad de bultos

Enero-Diciembre
Gráfico Nº 4

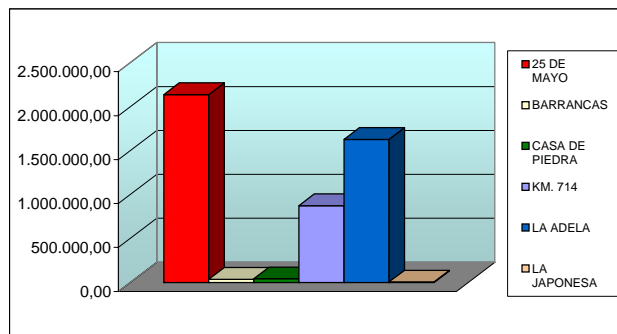

Anuario Estadístico 2003 - Ingresos a la Región Protegida Patagónica



Ingresos de hospederos procedentes de zonas con igual status con destino a exportación.
Toneladas

Cuadro Nº 6

		Ene	Feb	Mar	Abr	May	Jun	Dic	Total general
MENDOZA	CIRUELA	513,97	366,94	93,72	11,42	0,00	0,00	0,00	986,05
	DURAZNO	42,72	0,00	0,00	0,00	0,00	0,00	0,00	42,72
	MANZANA	44,59	144,90	62,47	0,00	0,00	49,39	0,00	301,36
	MEMBRILLO	0,00	21,41	0,00	0,00	0,00	0,00	0,00	21,41
	PELON O NECTARINA	29,84	1,25	0,00	0,00	0,00	0,00	0,00	31,08
	PERA	737,89	576,01	46,34	138,24	180,36	0,00	0,00	1.678,83
	UVA	114,29	181,58	184,67	85,58	15,00	0,00	0,00	581,13
Total MENDOZA		1.483,30	1.292,08	387,20	235,25	195,36	49,39	0,00	3.642,58
SAN JUAN	UVA	6.868,00	3.021,21	985,05	400,85	0,00	0,00	679,26	11.954,37
Total SAN JUAN		6.868,00	3.021,21	985,05	400,85	0,00	0,00	679,26	11.954,37
Total general		8.351,29	4.313,30	1.372,25	636,10	195,36	49,39	679,26	15.596,95

Gráfico Nº 5

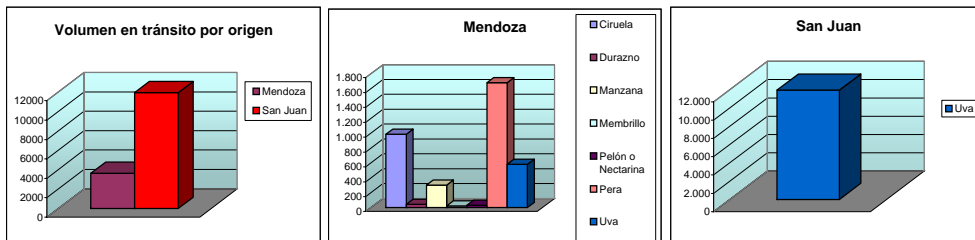

Anuario Estadístico 2003 - Ingresos a la Región Protegida Patagónica



Comparación de ingresos por año. Período 2001-2003.
Toneladas

Cuadro Nº 7

	2001	2002	2003
ESPECIES HOSPEDERAS	78.303,58	69.462,32	85.984,71
ESPECIES NO HOSPEDERAS	158.666,89	155.135,99	180.746,49
Total ingresos anuales	236.970,47	224.598,31	266.731,19

Gráfico Nº 6

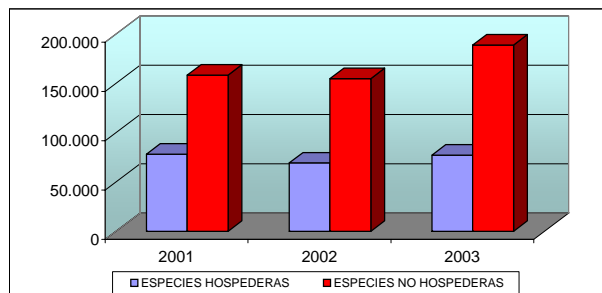

Anuario Estadístico 2003 - Ingresos a la Región Protegida Patagónica



Ingresos totales a la Región Protegida por provincia de procedencia.
Toneladas

Cuadro Nº 8

Origen	Ene	Feb	Mar	Abr	May	Jun	Jul	Ago	Sep	Oct	Nov	Dic	Total general	%
BUENOS AIRES	1.734,75	1.668,36	2.678,23	3.293,65	3.248,79	3.911,13	3.442,39	3.321,83	3.004,80	3.259,93	2.807,25	2.544,12	34.915,24	13,14%
CAPITAL FEDERAL	55,64	79,85	97,41	102,07	182,88	74,29	78,71	217,51	154,87	153,64	95,65	382,16	1.674,67	0,63%
CATAMARCA	0,00	0,00	8,15	4,90	0,00	0,00	0,00	0,00	0,00	0,00	0,00	100,45	113,50	0,04%
CHACO	0,00	0,00	0,00	0,00	0,00	0,00	0,00	0,00	0,00	0,00	27,00	28,00	55,00	0,02%
CORDOBA	563,04	702,05	365,28	128,22	120,67	947,70	2.580,08	2.833,16	3.053,83	2.412,73	1.993,90	1.951,07	17.651,73	6,65%
CORRIENTES	0,00	0,00	19,32	30,60	10,00	106,79	80,92	93,59	153,35	101,64	81,46	97,14	774,80	0,29%
ENTRE RIOS	362,26	146,26	146,00	429,71	1.252,14	1.677,71	1.803,31	1.663,21	1.150,15	1.143,41	761,25	645,62	11.181,03	4,21%
JUJUY	0,00	0,00	47,79	136,88	75,59	228,56	387,73	195,50	261,07	24,00	90,96	19,62	1.467,68	0,55%
LA PAMPA	4,04	2,00	2,50	2,00	0,90	103,49	24,97	20,70	58,52	29,30	9,25	5,70	263,37	0,10%
LA RIOJA	0,00	0,00	0,00	0,00	0,00	0,00	0,00	0,00	0,00	0,00	0,00	2,87	2,87	0,00%
MENDOZA	18.622,03	17.404,51	20.351,74	14.986,71	12.026,72	11.906,24	12.012,44	10.948,75	12.010,81	13.324,77	14.071,69	17.295,72	174.962,13	65,86%
MISIONES	63,62	41,80	0,00	44,92	0,00	0,14	0,00	0,00	49,20	90,72	44,21	71,25	405,86	0,15%
SALTA	0,00	12,50	21,34	29,13	37,12	378,63	416,13	554,17	508,15	304,46	85,61	0,00	2.347,24	0,88%
SAN JUAN	6.986,03	3.222,26	1.186,62	430,22	23,51	0,00	0,70	2,42	23,26	220,37	134,94	804,90	13.035,22	4,91%
SAN LUIS	28,00	402,03	0,00	19,26	0,00	0,00	173,86	266,60	35,00	28,00	0,00	0,00	952,75	0,36%
SANTA FE	1,95	2,33	37,69	13,67	133,24	65,49	19,48	61,77	76,90	134,07	274,03	154,81	975,42	0,37%
SANTIAGO DEL ESTERO	139,20	7,70	0,00	0,00	0,00	0,00	0,00	35,10	106,80	252,08	76,54	218,00	835,42	0,31%
TUCUMAN	207,35	94,42	78,10	160,53	131,92	205,94	331,79	519,85	277,96	670,77	1.105,17	240,00	4.023,79	1,51%
Total general	28.767,90	23.786,06	25.040,16	19.812,47	17.243,48	19.606,12	21.352,51	20.734,14	20.924,67	22.149,89	21.658,90	24.561,43	265.637,72	100,00%
%	10,83%	8,95%	9,43%	7,46%	6,49%	7,38%	8,04%	7,81%	7,88%	8,34%	8,15%	9,25%	100,00%	

Gráfico Nº 7

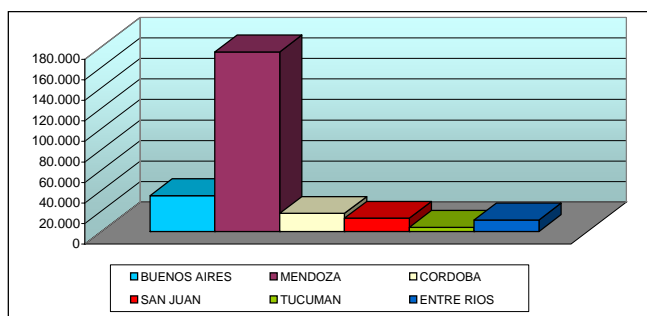

Anuario Estadístico 2003 - Ingresos a la Región Protegida Patagónica



Ingresos totales a Región Protegida por país de procedencia.
Toneladas

Cuadro N° 9

Origen	Ene	Feb	Mar	Abr	May	Jun	Jul	Ago	Sep	Oct	Nov	Dic	Total general	%
BRASIL	150,90	49,81	71,53	46,55	21,85	73,15	0,00	23,04	0,00	0,00	5,47	145,72	588,02	53,78%
CHILE	0,00	0,00	0,00	0,00	69,58	24,35	0,00	46,35	0,00	0,00	100,02	122,07	362,37	33,14%
ECUADOR	0,00	0,00	0,00	0,00	0,00	0,00	0,00	0,00	24,28	0,00	24,50	27,30	76,09	6,96%
PARAGUAY	0,00	0,00	0,00	0,00	0,00	45,00	22,00	0,00	0,00	0,00	0,00	0,00	67,00	6,13%
Total general	150,90	49,81	71,53	46,55	91,43	142,50	22,00	69,39	24,28	0,00	129,99	295,09	1.093,48	100%
%	13,80%	4,56%	6,54%	4,26%	8,36%	13,03%	2,01%	6,35%	2,22%	0,00%	11,89%	26,99%	100,00%	



Gráfico N° 8

Anuario Estadístico 2003 - Ingresos a la Región Protegida Patagónica

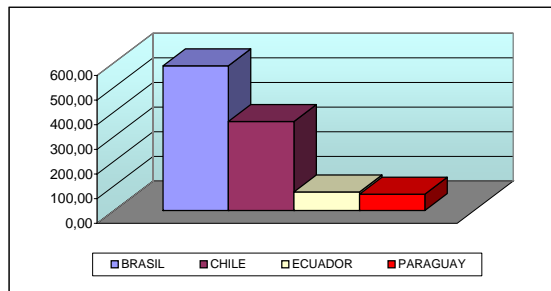

Ingresos totales por especie a la Región Protegida por país de procedencia.
Toneladas

Cuadro Nº 10

Origen	Especie	Ene	Feb	Mar	Abr	May	Jun	Jul	Ago	Sep	Nov	Dic	Total general
BRASIL	ANANA/PIÑA	0,00	0,00	0,00	0,00	0,00	0,00	0,00	2,88	0,00	0,00	138,42	141,30
	BANANA	150,90	49,81	71,53	46,55	21,85	73,15	0,00	15,86	0,00	0,00	0,00	429,65
	MANGO	0,00	0,00	0,00	0,00	0,00	0,00	0,00	0,00	0,00	5,47	7,30	12,77
	MELON	0,00	0,00	0,00	0,00	0,00	0,00	0,00	4,30	0,00	0,00	0,00	4,30
Total BRASIL		150,90	49,81	71,53	46,55	21,85	73,15	0,00	23,04	0,00	5,47	145,72	588,02
CHILE	BANANA	0,00	0,00	0,00	0,00	69,58	24,35	0,00	46,35	0,00	100,02	122,07	362,37
Total CHILE		0,00	0,00	0,00	0,00	69,58	24,35	0,00	46,35	0,00	100,02	122,07	362,37
PARAGUAY	BANANA	0,00	0,00	0,00	0,00	0,00	45,00	22,00	0,00	0,00	0,00	0,00	67,00
Total PARAGUAY		0,00	0,00	0,00	0,00	0,00	45,00	22,00	0,00	0,00	0,00	0,00	67,00
ECUADOR	BANANA	0,00	0,00	0,00	0,00	0,00	0,00	0,00	0,00	24,28	24,50	27,30	76,09
Total ECUADOR		0,00	0,00	0,00	0,00	0,00	0,00	0,00	0,00	24,28	24,50	27,30	76,09
Total general		150,90	49,81	71,53	46,55	91,43	142,50	22,00	69,39	24,28	129,99	295,09	1.093,48
%		13,80%	4,56%	6,54%	4,26%	8,36%	13,03%	2,01%	6,35%	2,22%	11,89%	26,99%	100,00%

Gráfico Nº 9

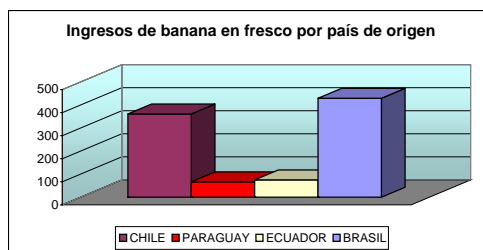
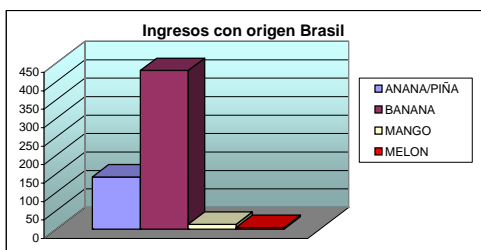

Anuario Estadístico 2003 - Ingresos a la Región Protegida Patagónica



Ingresos a la Región Protegida Patagónica por país de procedencia y puesto de barrera.
Toneladas

Cuadro Nº 11

Procedencia	Barrera	Total general	%
BRASIL	KM 714	477,15	81,14%
	LA JAPONESA	15,86	2,70%
	CASA DE PIEDRA	50,66	8,62%
	25 DE MAYO	44,35	7,54%
Total BRASIL		588,02	100%
CHILE	KM 714	21,85	6,03%
	25 DE MAYO	340,52	93,97%
Total CHILE		362,37	100%
PARAGUAY	25 DE MAYO	67,00	100%
Total PARAGUAY		67,00	100%
ECUADOR	25 DE MAYO	76,09	100%
Total ECUADOR		76,09	100%
Total general		1.093,48	



Gráfico Nº 10

Anuario Estadístico 2003 - Ingresos a la Región Protegida Patagónica

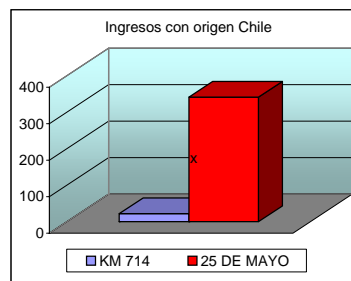
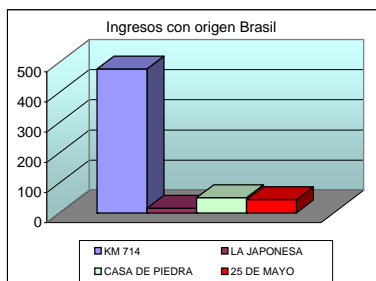

Ingresos a la Región Protegida Patagónica por provincia de destino.
Toneladas

Cuadro Nº 12

	Ene	Feb	Mar	Abr	May	Jun	Jul	Ago	Sep	Oct	Nov	Dic	Total general	%
BUENOS AIRES	279,71	188,23	270,68	273,54	347,07	405,68	485,64	390,36	364,39	584,63	468,96	509,14	4.568,02	1,83%
CHUBUT	3.384,65	2.896,77	2.191,03	2.030,06	2.398,65	3.189,07	3.478,42	3.647,16	3.421,95	4.460,08	4.079,18	4.834,67	40.011,70	16,00%
LA PAMPA	28,65	5,77	6,10	2,19	1,53	1,97	1,45	1,32	0,00	0,77	25,22	0,00	74,98	0,03%
NEUQUEN	7.141,88	8.686,71	13.342,37	9.306,51	6.153,76	6.329,12	7.241,85	7.129,37	6.858,55	7.014,31	6.493,96	6.850,32	92.548,70	37,00%
RIO NEGRO	5.796,06	4.327,28	4.525,10	4.326,75	4.694,34	6.254,95	6.401,82	6.066,73	6.759,76	6.650,46	6.782,14	7.694,06	70.279,44	28,09%
SANTA CRUZ	2.780,14	2.351,73	2.363,64	2.470,73	2.866,96	2.623,77	2.925,85	2.689,49	2.522,60	2.551,07	2.843,69	3.246,16	32.235,83	12,89%
TIERRA DEL FUEGO	1.129,45	1.012,80	947,73	785,39	657,83	834,89	760,98	804,91	834,99	724,50	968,64	969,54	10.431,65	4,17%
Total general	20.540,53	19.469,29	23.646,65	19.195,18	17.120,13	19.639,45	21.296,02	20.729,33	20.762,23	21.985,81	21.661,80	24.103,89	250.150,31	100%
%	8,21%	7,78%	9,45%	7,67%	6,84%	7,85%	8,51%	8,29%	8,30%	8,79%	8,66%	9,64%	100%	



Gráfico Nº 11

Anuario Estadístico 2003 - Ingresos a la Región Protegida Patagónica

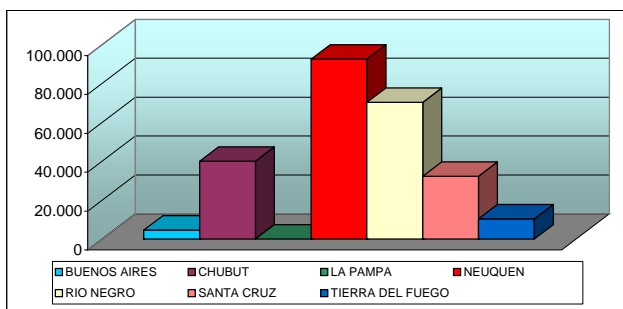

Ingresos a la Región Protegida Patagónica por país de destino.
Toneladas

Cuadro Nº 13

Pais	Ene	Feb	Mar	Abr	May	Jun	Jul	Ago	Sep	Oct	Nov	Dic	Total general	%
ULTRAMAR (1)	8.351,29	4.341,51	1.387,73	636,10	195,36	49,39	0,00	0,00	0,00	0,00	0,00	679,26	15.640,65	94,20%
CHILE	26,98	25,05	77,00	27,50	19,02	59,47	77,91	73,85	186,53	164,00	151,70	73,35	962,35	5,80%
Total general	8.378,27	4.366,56	1.464,73	663,60	214,38	108,86	77,91	73,85	186,53	164,00	151,70	752,61	16.603,00	100%
%	50,46%	26,30%	8,82%	4,00%	1,29%	0,66%	0,47%	0,44%	1,12%	0,99%	0,91%	4,53%	100,0%	

(1) Incluye países de la Unión Europea, Rusia y Canadá

Gráfico Nº 12

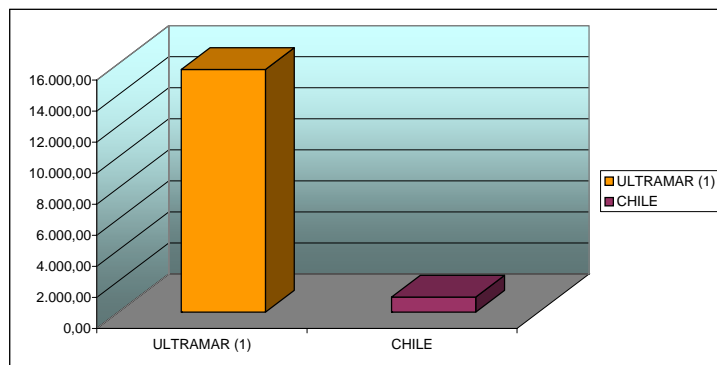

(1) Incluye países de la Unión Europea, Rusia y Canadá

Anuario Estadístico 2003 - Ingresos a la Región Protegida Patagónica



Total de especies hospederas ingresadas según area de procedencia.
Cantidad de bultos

Cuadro Nº 14

Especie	Otras Areas Protegidas		Resto del País		Total general	
	Total	%	Total	%	Total	%
ARANDANO	20,00	0,00%	0,00	0,00%	20,00	0,00%
CEREZA	8.214,00	0,23%	0,00	0,00%	8.214,00	0,17%
CIDRA	268,00	0,01%	0,00	0,00%	268,00	0,01%
CIRUELA	258.270,00	7,19%	0,00	0,00%	258.270,00	5,45%
DAMASCO	16.422,00	0,46%	0,00	0,00%	16.422,00	0,35%
DURAZNO	108.667,00	3,02%	0,00	0,00%	108.667,00	2,29%
FRAMBUESA	44,00	0,00%	0,00	0,00%	44,00	0,00%
GRANADA	1.433,00	0,04%	0,00	0,00%	1.433,00	0,03%
HIGO	1.064,00	0,03%	0,00	0,00%	1.064,00	0,02%
KAKY	251,00	0,01%	0,00	0,00%	251,00	0,01%
KINOTO	3.851,00	0,11%	4.123,00	0,36%	7.974,00	0,17%
KIVI	27.525,00	0,77%	6.681,00	0,58%	34.206,00	0,72%
LIMA AGRIA (CAHIPIRIÑA)	26,00	0,00%	156,00	0,01%	182,00	0,00%
LIMA DULCE	67,00	0,00%	1.478,00	0,13%	1.545,00	0,03%
LOCOTO	3,00	0,00%	0,00	0,00%	3,00	0,00%
MANDARINA	180.735,00	5,03%	421.210,00	36,78%	601.945,00	12,70%
MANDO	553,00	0,02%	3.186,00	0,28%	3.739,00	0,08%
MANZANA	87.832,00	2,44%	0,00	0,00%	87.832,00	1,85%
MEMBRILLO	2.210,00	0,06%	0,00	0,00%	2.210,00	0,05%
MINEOLA	67,00	0,00%	58,00	0,01%	125,00	0,00%
NARANJA	274.774,00	7,65%	475.409,00	41,51%	750.183,00	15,83%
NARANJA AGRIA	540,00	0,02%	40,00	0,00%	580,00	0,01%
NISPERO	168,00	0,00%	0,00	0,00%	168,00	0,00%
OLIVO MADURO	1.269,00	0,04%	0,00	0,00%	1.269,00	0,03%
PALTA	21.972,00	0,61%	4.612,00	0,40%	26.584,00	0,56%
PAPAYA	297,00	0,01%	0,00	0,00%	297,00	0,01%
PELON O NECTARINA	75.065,00	2,09%	0,00	0,00%	75.065,00	1,58%
PEPINO DULCE	604,00	0,02%	0,00	0,00%	604,00	0,01%
PERA	134.077,00	3,73%	0,00	0,00%	134.077,00	2,83%
PIMIENTO/AJI/MORRON	168.781,00	4,70%	75.608,00	6,60%	244.389,00	5,16%
POMELO	56.262,00	1,57%	40.078,00	3,50%	96.340,00	2,03%
TOMATE (1)	342.651,00	9,53%	104.470,00	9,12%	447.121,00	9,43%
TUNA	866,00	0,02%	0,00	0,00%	866,00	0,02%
UVA	1.819.030,00	50,61%	8.151,00	0,71%	1.827.181,00	38,56%
Total general	3.593.878,00	100%	1.145.260,00	100%	4.739.138,00	100%

Nota: "Otras Areas Protegidas" se refiere a las provincias de Mendoza y San Juan

(1) estos datos corresponden al tomate ingresado hasta el 06/08/2003, fecha en la que ésta especie cambio de status, de hospeder a no hospeder



Total de especies hospederas ingresadas según area de procedencia.
Cantidad de bultos

Gráfico Nº 13

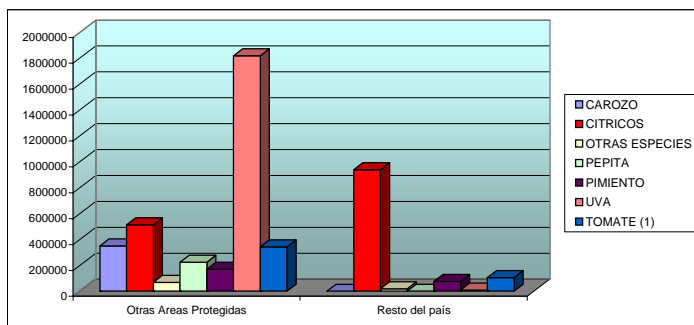

Nota: "Otras Areas Protegidas" se refiere a las provincias de Mendoza y San Juan

(1) estos datos corresponden al tomate ingresado hasta el 06/08/2003, fecha en la que ésta especie cambio de status, de hospederero a no hospederero

Anuario Estadístico 2003 - Ingresos a la Región Protegida Patagónica



Total de especies hospederas procedentes de Otras Areas Protegidas según destino.
Cantidad de bultos

Cuadro Nº 15

Especie	Tránsito	Regional	Total general
ARANDANO	0,00	20,00	20,00
CEREZA	0,00	8.214,00	8.214,00
CIDRA	0,00	268,00	268,00
CIRUELA	181.694,00	76.576,00	258.270,00
DAMASCO	0,00	16.422,00	16.422,00
DURAZNO	7.920,00	100.747,00	108.667,00
FRAMBUESA	0,00	44,00	44,00
GRANADA	0,00	1.433,00	1.433,00
HIGO	0,00	1.064,00	1.064,00
KAKY	0,00	251,00	251,00
KINOTO	0,00	3.851,00	3.851,00
KIWI	0,00	27.525,00	27.525,00
LIMA AGRIA (CAHIPIRIÑA)	0,00	26,00	26,00
LIMA DULCE	0,00	67,00	67,00
LOCOTO	0,00	3,00	3,00
MANDARINA	0,00	180.735,00	180.735,00
MANGO	0,00	553,00	553,00
MANZANA	15.468,00	72.364,00	87.832,00
MEMBRILLO	1.176,00	1.034,00	2.210,00
MINEOLA	0,00	67,00	67,00
NARANJA	0,00	274.774,00	274.774,00
NARANJA AGRIA	0,00	540,00	540,00
NISPERO	0,00	168,00	168,00
OLIVO MADURO	0,00	1.269,00	1.269,00
PALTA	0,00	21.972,00	21.972,00
PAPAYA	0,00	297,00	297,00
PELON O NECTARINA	5.656,00	69.409,00	75.065,00
PEPINO DULCE	0,00	604,00	604,00
PERA	97.636,00	36.441,00	134.077,00
PIMIENTO/AJI/MORRON	0,00	168.781,00	168.781,00
POMELO	0,00	56.262,00	56.262,00
TOMATE (1)	0,00	342.651,00	342.651,00
TUNA	0,00	866,00	866,00
UVA	1.648.559,00	170.471,00	1.819.030,00
Total general	1.958.109,00	1.635.769,00	3.593.878,00
%	54,48%	45,52%	100%

(1) estos datos corresponden al tomate ingresado hasta el 06/08/2003, fecha en la que ésta especie cambio de status, de hospedero a no hospedero

Gráfico Nº 14

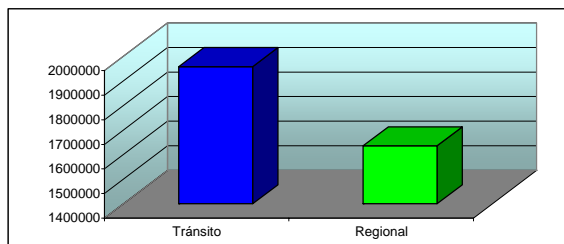

Anuario Estadístico 2003 - Ingresos a la Región Protegida Patagónica



Comparación de ingresos de hospederas según area de procedencia por año. Período 2001-2003.
Cantidad de bultos

Cuadro Nº 16

	2001	2002	2003
OTRAS AREAS PROTEGIDAS	4.012.897,00	3.868.362,00	3.593.878,00
RESTO DEL PAIS	1.457.486,00	1.178.641,00	1.145.260,00
Total ingresos anuales	5.470.383,00	5.047.003,00	4.739.138,00

Gráfico Nº 15

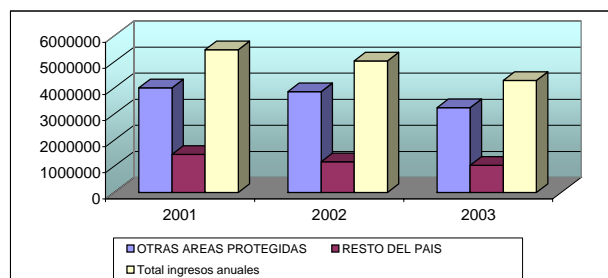

Anuario Estadístico 2003 - Ingresos a la Región Protegida Patagónica



Cantidad de bultos fumigados y arribados a barrera por cámara.

Cuadro Nº 17

	Ene	Feb	Mar	Abr	May	Jun	Jul	Ago	Sep	Oct	Nov	Dic	Total general	%
BA.BCA.FUMIGACIONES	29.747,00	16.323,00	16.985,00	30.740,00	79.021,00	108.176,00	140.128,00	105.641,00	83.993,00	76.426,00	62.173,00	55.574,00	804.927,00	68,63%
CUYO FUMIGACIONES	4.704,00	841,00	6.224,00	10.018,00	9.268,00	12.718,00	8.164,00	8.288,00	3.490,00	5.581,00	4.547,00	686,00	74.529,00	6,35%
FEDERACION DEL CITRUS DE ENTRE RIO	1.128,00	1.168,00	6.380,00	4.314,00	15.885,00	17.533,00	24.973,00	16.988,00	9.968,00	13.184,00	3.568,00	3.123,00	118.212,00	10,08%
PALMEROLA	6.677,00	1.918,00	820,00	0,00	7.683,00	17.739,00	14.209,00	10.132,00	11.585,00	6.453,00	4.648,00	4.454,00	86.318,00	7,36%
GUAYAL S.A.	0,00	0,00	0,00	0,00	0,00	1.176,00	6.941,00	5.978,00	3.900,00	92,00	0,00	0,00	18.087,00	1,54%
TAMARE S.A.(SAN JUAN)	0,00	0,00	845,00	11.044,00	11.181,00	0,00	0,00	0,00	1.000,00	0,00	0,00	0,00	24.070,00	2,05%
PEA S.A.	0,00	0,00	756,00	0,00	0,00	0,00	2.268,00	1.512,00	756,00	0,00	0,00	0,00	5.292,00	0,45%
FRANCISCO D.PEGINI (LA GRUTA S.R.L.)	0,00	0,00	964,00	2.367,00	368,00	11.948,00	13.909,00	5.115,00	4.031,00	1.530,00	0,00	0,00	40.232,00	3,43%
S.R.I. ARGENTINA S.A.	0,00	0,00	0,00	0,00	1.128,00	0,00	0,00	0,00	0,00	0,00	0,00	0,00	1.128,00	0,10%
Total general	42.256,00	20.250,00	32.974,00	58.483,00	124.534,00	169.290,00	208.324,00	154.410,00	119.479,00	104.022,00	74.936,00	63.837,00	1.172.795,00	100%
%	3,60%	1,73%	2,81%	4,99%	10,62%	14,43%	17,76%	13,17%	10,19%	8,87%	6,39%	5,44%	100%	



Cantidad de bultos fumigados y arribados a barrera por cámara.

Gráfico Nº 16

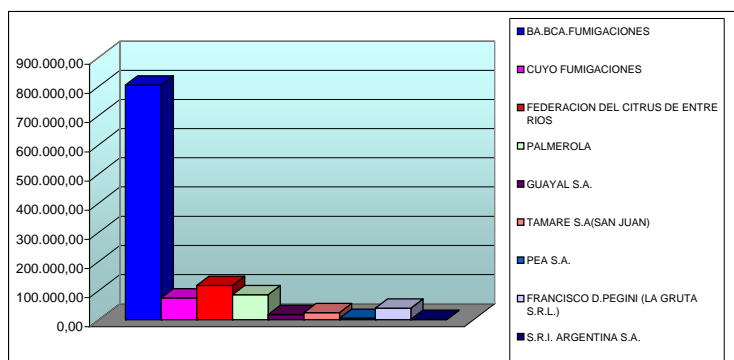

Anuario Estadístico 2003 - Ingresos a la Región Protegida Patagónica



Cantidad de bultos fumigados.

Cuadro Nº 18

	Ene	Feb	Mar	Abr	May	Jun	Jul	Ago	Sep	Oct	Nov	Dic	Total general
KINOTO	0,00	0,00	0,00	1,00	103,00	964,00	1.267,00	1.207,00	362,00	222,00	59,00	17,00	4.202,00
KIWI	247,00	138,00	277,00	481,00	1.543,00	695,00	529,00	335,00	680,00	374,00	524,00	1.060,00	6.883,00
LIMA AGRIA (CAHIPIRIÑA)	0,00	0,00	12,00	4,00	10,00	39,00	26,00	6,00	6,00	6,00	2,00	18,00	123,00
LIMA DULCE	27,00	15,00	0,00	76,00	64,00	67,00	125,00	146,00	246,00	41,00	14,00	43,00	864,00
MANDARINA	342,00	686,00	9.616,00	21.700,00	60.401,00	70.863,00	85.457,00	73.077,00	52.046,00	36.999,00	14.927,00	3.217,00	429.331,00
MANGO	0,00	0,00	0,00	0,00	0,00	0,00	0,00	0,00	0,00	0,00	1.362,00	1.824,00	3.186,00
MINEOLA	0,00	0,00	0,00	0,00	6,00	22,00	14,00	0,00	0,00	0,00	0,00	0,00	42,00
NARANJA	31.707,00	15.280,00	18.410,00	26.608,00	43.609,00	45.488,00	56.039,00	54.300,00	50.465,00	51.295,00	44.758,00	47.260,00	485.219,00
NARANJA AGRIA	0,00	0,00	0,00	0,00	0,00	0,00	40,00	0,00	0,00	0,00	0,00	0,00	40,00
PALTA	107,00	106,00	121,00	499,00	764,00	722,00	625,00	608,00	586,00	342,00	204,00	161,00	4.845,00
PIMIENTO/AJI/MORRON	3.312,00	1.822,00	1.174,00	884,00	2.500,00	8.453,00	12.026,00	11.994,00	10.373,00	9.289,00	8.870,00	7.455,00	78.152,00
POMELO	1.399,00	997,00	2.279,00	3.021,00	3.305,00	3.636,00	7.734,00	4.501,00	4.477,00	4.768,00	3.208,00	962,00	40.287,00
TOMATE (1)	4.012,00	351,00	157,00	3.207,00	11.970,00	38.066,00	44.178,00	8.054,00	0,00	0,00	0,00	0,00	109.995,00
UVA	1.103,00	855,00	928,00	2.002,00	259,00	275,00	264,00	188,00	238,00	686,00	1.008,00	1.820,00	9.626,00
Total general	42.256,00	20.250,00	32.974,00	58.483,00	124.534,00	169.290,00	208.324,00	154.410,00	119.479,00	104.022,00	74.936,00	63.837,00	1.172.795,00

(1) estos datos corresponden al tomate ingresado hasta el 06/08/2003, fecha en la que ésta especie cambio de status, de hospedero a no hospedero

Cantidad de bultos ingresados.

	Ene	Feb	Mar	Abr	May	Jun	Jul	Ago	Sep	Oct	Nov	Dic	Total general
KINOTO	0,00	0,00	0,00	0,00	86,00	868,00	1.317,00	1.195,00	359,00	222,00	59,00	17,00	4.123,00
KIWI	247,00	138,00	235,00	472,00	1.514,00	701,00	502,00	312,00	690,00	335,00	488,00	1.047,00	6.681,00
LIMA AGRIA (CAHIPIRIÑA)	0,00	0,00	0,00	32,00	10,00	39,00	41,00	6,00	6,00	8,00	2,00	18,00	156,00
LIMA DULCE	27,00	15,00	10,00	58,00	61,00	67,00	114,00	956,00	76,00	39,00	12,00	43,00	1.478,00
MANDARINA	342,00	676,00	7.863,00	22.496,00	54.647,00	72.974,00	84.268,00	73.392,00	49.277,00	37.151,00	15.017,00	3.107,00	421.210,00
MANGO	0,00	0,00	0,00	0,00	0,00	0,00	0,00	0,00	0,00	0,00	1.362,00	1.824,00	3.186,00
MINEOLA	0,00	0,00	0,00	0,00	22,00	22,00	14,00	0,00	0,00	0,00	0,00	0,00	58,00
NARANJA	30.478,00	15.484,00	15.584,00	26.187,00	38.467,00	46.815,00	54.586,00	54.720,00	48.741,00	52.260,00	45.077,00	47.010,00	475.409,00
NARANJA AGRIA	0,00	0,00	0,00	0,00	0,00	0,00	40,00	0,00	0,00	0,00	0,00	0,00	40,00
PALTA	117,00	106,00	100,00	405,00	747,00	731,00	599,00	544,00	574,00	337,00	190,00	162,00	4.612,00
PIMIENTO/AJI/MORRON	3.621,00	1.778,00	843,00	852,00	2.320,00	7.965,00	11.408,00	12.052,00	9.718,00	9.392,00	8.334,00	7.325,00	75.608,00
POMELO	1.397,00	917,00	2.044,00	3.920,00	3.136,00	3.446,00	7.749,00	4.369,00	4.316,00	4.753,00	3.081,00	950,00	40.078,00
TOMATE (1)	3.929,00	351,00	147,00	3.207,00	10.919,00	35.173,00	42.473,00	8.271,00	0,00	0,00	0,00	0,00	104.470,00
UVA	1.103,00	855,00	883,00	614,00	259,00	275,00	284,00	178,00	226,00	676,00	973,00	1.825,00	8.151,00
Total general	41.261,00	20.320,00	27.709,00	58.243,00	112.188,00	169.076,00	203.395,00	155.989,00	113.983,00	105.173,00	74.595,00	63.328,00	1.145.260,00

(1) estos datos corresponden al tomate ingresado hasta el 06/08/2003, fecha en la que ésta especie cambio de status, de hospedero a no hospedero

Diferencia entre bultos fumigados e ingresados.

	Ene	Feb	Mar	Abr	May	Jun	Jul	Ago	Sep	Oct	Nov	Dic	Total general
KINOTO	0,00	0,00	0,00	1,00	17,00	96,00	-50,00	12,00	3,00	0,00	0,00	0,00	79,00
KIWI	0,00	0,00	42,00	9,00	29,00	-6,00	27,00	23,00	-10,00	39,00	36,00	13,00	202,00
LIMA AGRIA (CAHIPIRIÑA)	0,00	0,00	12,00	-28,00	0,00	0,00	-15,00	0,00	0,00	-2,00	0,00	0,00	-33,00
LIMA DULCE	0,00	0,00	-10,00	18,00	3,00	0,00	11,00	-810,00	170,00	2,00	2,00	0,00	-614,00
MANDARINA	0,00	10,00	1.753,00	-796,00	5.754,00	-2.111,00	1.189,00	-315,00	2.769,00	-152,00	-90,00	110,00	8.121,00
MANGO	0,00	0,00	0,00	0,00	0,00	0,00	0,00	0,00	0,00	0,00	0,00	0,00	0,00
MINEOLA	0,00	0,00	0,00	0,00	-16,00	0,00	0,00	0,00	0,00	0,00	0,00	0,00	-16,00
NARANJA	1.229,00	-204,00	2.826,00	421,00	5.142,00	-1.327,00	1.453,00	-420,00	1.724,00	-965,00	-319,00	250,00	9.810,00
NARANJA AGRIA	0,00	0,00	0,00	0,00	0,00	0,00	0,00	0,00	0,00	0,00	0,00	0,00	0,00
PALTA	-10,00	0,00	21,00	94,00	17,00	-9,00	26,00	64,00	12,00	5,00	14,00	-1,00	233,00
PIMIENTO/AJI/MORRON	-309,00	44,00	331,00	32,00	180,00	488,00	618,00	-58,00	655,00	-103,00	536,00	130,00	2.544,00
POMELO	2,00	80,00	235,00	-899,00	169,00	190,00	-15,00	132,00	161,00	15,00	127,00	12,00	209,00
TOMATE (1)	83,00	0,00	10,00	0,00	1.051,00	2.893,00	1.705,00	-217,00	0,00	0,00	0,00	0,00	5.525,00
UVA	0,00	0,00	45,00	1.388,00	0,00	0,00	-20,00	10,00	12,00	10,00	35,00	-5,00	1.475,00
Total general	995,00	-70,00	5.265,00	240,00	12.346,00	214,00	4.929,00	-1.579,00	5.496,00	-1.151,00	341,00	509,00	27.535,00

(1) estos datos corresponden al tomate ingresado hasta el 06/08/2003, fecha en la que ésta especie cambio de status, de hospedero a no hospedero



Cantidad de bultos fumigados e ingresados.

Gráfico Nº 17

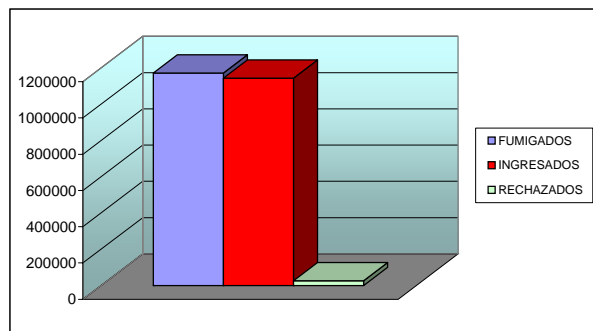

Anuario Estadístico 2003 - Ingresos a la Región Protegida Patagónica



Cantidad de transportes inspeccionados en barrera por puesto.

Cuadro Nº 19

Puesto	Autos y pick up	Cargas de origen vegetal	Cargas generales	Cargas de origen animal	Transporte de pasajeros	Total general	%
25 DE MAYO	99.501,00	12.725,00	41.523,00	1.886,00	8.157,00	163.792,00	19,10%
BARRANCAS	4.473,00	52,00	2.307,00	2,00	6,00	6.840,00	0,80%
CASA DE PIEDRA	15.873,00	1.055,00	9.485,00	1.153,00	8.012,00	35.578,00	4,15%
KM 714	381.044,00	16.798,00	160.487,00	13.210,00	22.466,00	594.005,00	69,25%
LA ADELA	25.204,00	1.705,00	9.608,00	1.845,00	2.983,00	41.345,00	4,82%
LA JAPONESA	5.556,00	783,00	1.517,00	188,00	144,00	8.188,00	0,95%
AEROP. VIEDMA	0,00	0,00	0,00	0,00	158,00	158,00	0,02%
AEROP. GRAL. ROCA	0,00	0,00	0,00	0,00	0,00	0,00	0,00%
AEROP. BARILOCHE	0,00	0,00	0,00	0,00	3.816,00	3.816,00	0,44%
AEROP. NEUQUEN	0,00	0,00	0,00	0,00	1.715,00	1.715,00	0,20%
AEROP. R.D.L.SAUCES	0,00	0,00	0,00	0,00	0,00	0,00	0,00%
AEROP. ESQUEL	0,00	0,00	0,00	0,00	225,00	225,00	0,03%
AEROP. TRELEW	0,00	0,00	0,00	0,00	990,00	990,00	0,12%
AEROP. C. RIVADAVIA	0,00	0,00	0,00	0,00	0,00	1.113,00	0,13%
Total general	531.651,00	33.118,00	224.927,00	18.284,00	48.672,00	857.765,00	100%
%	61,98%	3,86%	26,22%	2,13%	5,67%	100%	

Gráfico Nº 18

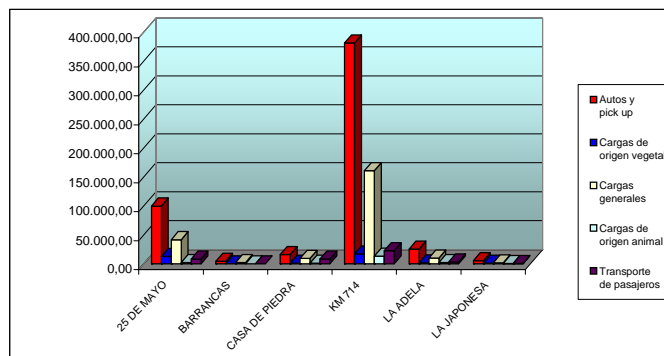

Anuario Estadístico 2003 - Ingresos a la Región Protegida Patagónica



Detalle de flujo aereo y decomisos en aeropuertos (1).

Cuadro Nº 20

	Vuelos	Pasajeros	Decomisos		Cantidad de actas
			Kgrs. Fito	Kgrs. Zoo	
Enero	667,00	37.601,00	105,53	204,60	163,00
Febrero	638,00	34.297,00	81,30	53,00	129,00
Marzo	667,00	37.990,00	73,65	49,70	105,00
Abril	596,00	36.338,00	75,02	521,00	94,00
Mayo	498,00	29.868,00	112,68	34,20	102,00
Junio	527,00	35.583,00	61,25	33,50	75,00
Julio	765,00	59.452,00	95,67	51,00	136,00
Agosto	750,00	50.126,00	90,81	59,43	142,00
Septiembre	672,00	43.564,00	163,95	27,56	163,00
Octubre	715,00	48.432,00	102,20	73,00	188,00
Noviembre	754,00	52.121,00	208,85	45,20	304,00
Diciembre	748,00	50.455,00	123,25	74,50	217,00
TOTAL	8.017,00	515.827,00	1.294,16	1.226,69	1.818,00

(1) Viedma, General Roca, Bariloche, Neuquen, Rincon de los Sauces, Trelew , Esquel y Comodoro Rivadavia



Decomisos en barrera de cargas no comerciales.

Cuadro Nº 21

Tipo de vehículo	Especie	Unidades	Kilogramos
AVION	CEREZA	16,00	1,80
	CIRUELA	264,00	27,40
	DAMASCO	20,00	2,30
	DURAZNO	324,00	64,70
	GRANADA	12,00	2,00
	HIGO	62,00	5,60
	KAKY	6,00	1,50
	KINOTO	330,00	56,00
	KIWI	282,00	34,85
	LIMA DULCE	46,00	6,95
	MANDARINA	769,00	113,18
	MANGO	133,00	36,20
	MANZANA	2.138,00	422,38
	NARANJA	803,00	149,13
	NISPERO	40,00	2,00
	PALTA	337,00	123,98
	PAPAYA	11,00	4,20
	PELON O NECTARINA	30,00	4,55
	PEPINO DULCE	56,00	5,00
	PERA	187,00	35,14
PIMIENTO/AJI/MORRON	89,00	17,25	
POMELO	66,00	18,93	
TOMATE	171,00	27,20	
UVA	27,00	24,65	
Total AVION		6.219,00	1.186,89
CABINA CAMION	CIRUELA	182,00	28,53
	DAMASCO	78,00	5,65
	DURAZNO	144,00	22,65
	GRANADA	2,00	0,30
	KAKY	19,00	3,40
	KIWI	19,00	3,00
	LIMA AGRIA (CAHIPIRIÑA)	15,00	1,00
	LIMA DULCE	68,00	5,50
	MANDARINA	1.104,00	156,30
	MANGO	12,00	1,70
	MANZANA	845,00	169,30
	MEMBRILLO	8,00	1,60
	NARANJA	1.369,00	240,84
	OLIVO MADURO	1,00	0,05
	PALTA	15,00	3,50
	PAPAYA	4,00	2,00
	PELON O NECTARINA	40,00	5,68
	PEPINO DULCE	1,00	0,30
	PERA	99,00	19,10
	PIMIENTO/AJI/MORRON	204,00	31,86
POMELO	94,00	34,85	
TOMATE	613,00	112,44	
UVA	8,00	5,80	
Total CAB. CAMION		4.944,00	855,35
OMNIBUS	CEREZA	7,00	6,00
	CIRUELA	592,00	112,25
	DAMASCO	146,00	16,00
	DURAZNO	1.221,00	261,37
	GRANADA	153,00	38,70
	GUAYABA	3,00	1,00
	HIGO	18,00	4,00
	KAKY	15,00	2,00
	KINOTO	665,00	28,90
	KIWI	76,00	15,40
	LIMA DULCE	168,00	32,15
	MANDARINA	4.295,00	638,33
	MANGO	490,00	132,50
	MANZANA	3.614,00	725,23
	MEMBRILLO	18,00	4,20
NARANJA	6.292,50	1.256,95	
NISPERO	65,00	3,50	



Decomisos en barrera de cargas no comerciales

Tipo de vehiculo	Especie	Unidades	Kilogramos
	OLIVO MADURO	261,00	21,50
	PALTA	1.464,00	463,70
	PAPAYA	10,00	3,50
	PELON O NECTARINA	170,00	32,90
	PERA	477,00	121,80
	PIMIENTO/AJI/MORRON	1.381,00	268,55
	POMELO	744,50	218,65
	TOMATE	1.370,00	409,48
	TUNA	82,00	17,00
	UVA	407,00	998,80
Total OMNIBUS		24.205,00	5.834,36
	CEREZA	60,00	89,55
	CIDRA	5,00	0,50
	CIRUELA	6.427,00	1.160,99
	DAMASCO	844,00	88,85
	DURAZNO	7.210,00	1.788,84
	GRANADA	280,00	65,85
	HIGO	138,00	38,60
	KAKY	28,00	5,22
	KINOTO	756,00	35,05
	KIWI	346,00	38,24
	LIMA AGRIA (CAHIPIRIÑA)	3,00	2,15
	LIMA DULCE	34,00	5,70
	MANDARINA	12.814,00	1.779,91
	MANGO	208,00	79,07
MENORES	MANZANA	17.859,00	3.923,70
	MEMBRILLO	160,00	34,70
	MINEOLA	5,00	0,80
	NARANJA	14.933,00	3.086,59
	NISPERO	333,00	15,85
	OLIVO MADURO	218,00	15,30
	PALTA	529,00	169,75
	PAPAYA	45,00	8,20
	PELON O NECTARINA	1.508,00	314,68
	PEPINO DULCE	2,00	0,40
	PERA	3.253,00	854,58
	PIMIENTO/AJI/MORRON	2.021,00	361,21
	POMELO	1.462,00	427,78
	TOMATE	9.577,50	2.160,51
	TUNA	225,00	59,85
	UVA	819,90	875,68
Total MENORES		82.103,40	17.488,08
TRENES*	MANZANA	1,00	0,15
	NARANJA	24,00	4,15
	PELON O NECTARINA	5,00	0,80
Total TRENES		30,00	5,10
Total general		117.501,40	25.369,77

*El control de trenes comenzó a partir del 20/12/03



Kilos decomisados en barrera de cargas no comerciales.

Gráfico Nº 19

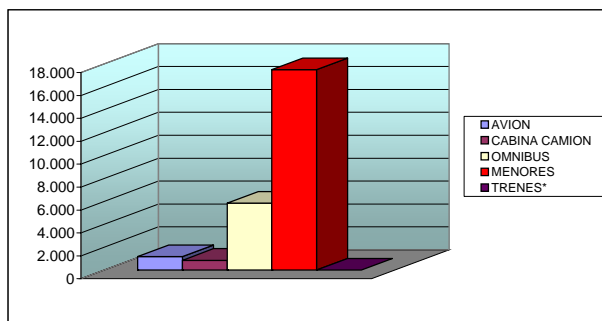

*El control de trenes comenzó a partir del 20/12/03



Intercepciones larvadas por especie y tipo de vehículo, en cargas no comerciales.

Cuadro Nº 22

ESPECIE	VEHICULO			TOTAL
	MENORES	OMNIBUS	CAB. CAMION	
CHIRIMOYA	1,00	1,00	0,00	2,00
CIRUELA	1,00	0,00	0,00	1,00
DAMASCO	1,00	0,00	0,00	1,00
DURAZNO	4,00	1,00	0,00	5,00
HIGO	0,00	1,00	0,00	1,00
LIMA DULCE	1,00	0,00	0,00	1,00
NARANJA	1,00	1,00	1,00	3,00
POMELO	8,00	3,00	0,00	11,00
TOTAL	17,00	7,00	1,00	25,00

Anuario Estadístico 2003 - Ingresos a la Región Protegida Patagónica



Actas de infracción en cargas comerciales fito (kilos y bultos en infracción).

Cuadro Nº 23

	OTROS MOTIVOS		LARVA VIVA		OCULTAMIENTO		PRECINTO		SIN DOC. SANITARIA		TOTALES	
	Bultos	Kilos	Bultos	Kilos	Bultos	Kilos	Bultos	Kilos	Bultos	Kilos	Bultos	Kilos
CEREZA	8,00	65,00	0,00	0,00	0,00	0,00	328,00	1.700,00	346,00	1.775,00	682,00	3.540,00
CIRUELA	47,00	760,00	0,00	0,00	0,00	0,00	64,00	1.155,00	10,00	100,00	121,00	2.015,00
DAMASCO	23,00	255,00	0,00	0,00	0,00	0,00	0,00	0,00	0,00	0,00	23,00	255,00
DURAZNO	31,00	401,00	0,00	0,00	11,00	106,00	138,00	2.033,00	13,00	140,00	193,00	2.680,00
GRANADA	0,00	0,00	0,00	0,00	4,00	50,00	0,00	0,00	2,00	20,00	6,00	70,00
HIGO	3,00	3,00	0,00	0,00	0,00	0,00	0,00	0,00	6,00	18,00	9,00	21,00
KAKY	0,00	0,00	0,00	0,00	0,00	0,00	0,00	0,00	4,00	8,00	4,00	8,00
KINOTO	262,00	1.525,50	0,00	0,00	39,00	285,00	0,00	0,00	82,00	360,00	383,00	2.170,50
KIWI	21,00	191,00	0,00	0,00	0,00	0,00	17,00	151,00	24,00	2.262,00	62,00	2.604,00
LIMA DULCE	8,00	42,00	0,00	0,00	21,00	65,00	0,00	0,00	2,00	6,00	31,00	113,00
MANDARINA	10.933,00	233.599,00	0,00	0,00	11,00	230,00	360,00	1.800,00	353,00	8.395,00	11.657,00	244.024,00
MANGO	5,00	20,00	0,00	0,00	14,00	77,00	0,00	0,00	14,00	46,00	33,00	143,00
MANZANA	2.232,00	49.000,00	0,00	0,00	108,00	1.980,40	162,00	2.684,00	1.629,00	29.652,35	4.131,00	83.316,75
MEMBRILLO	281,00	5.342,00	0,00	0,00	0,00	0,00	0,00	0,00	5,00	90,00	286,00	5.432,00
NARANJA	12.453,00	221.707,40	0,00	0,00	14,00	249,00	348,00	6.681,00	639,00	5.503,20	13.454,00	234.140,60
NISPERO	10,00	180,00	0,00	0,00	0,00	0,00	0,00	0,00	0,00	0,00	10,00	180,00
PALTA	109,00	1.154,00	0,00	0,00	104,00	520,60	72,00	382,00	396,00	1.677,60	681,00	3.734,20
PAPAYA	0,00	0,00	0,00	0,00	19,00	81,50	0,00	0,00	3,00	1,50	22,00	83,00
PELON O NECTARINA	1,00	20,00	0,00	0,00	0,00	0,00	123,00	1.843,00	100,00	1.120,00	224,00	2.983,00
PERA	434,00	10.055,00	0,00	0,00	24,00	480,00	3.678,00	48.039,00	1.817,00	27.301,00	5.953,00	85.875,00
PIMIENTO/AJI/MORRON	30,00	193,00	0,00	0,00	227,00	2.154,00	120,00	1.098,00	192,00	2.584,46	569,00	6.029,46
POMELO	2.241,00	37.423,04	0,00	0,00	2,00	40,00	178,00	3.333,00	62,00	924,00	2.483,00	41.720,04
TUNA	0,00	0,00	0,00	0,00	0,00	0,00	0,00	0,00	1,00	2,00	1,00	2,00
UYA	8.401,00	59.529,00	0,00	0,00	12,00	158,00	283,00	24.360,00	1.508,00	17.458,00	10.204,00	101.505,00
Total general	37.533,00	621.464,94	0,00	0,00	610,00	6.476,50	5.871,00	95.259,00	7.208,00	99.444,11	51.222,00	822.644,55
Cantidad de actas	953,00		0,00		30,00		18,00		109,00		1.110,00	
Cantidad de actas en %	85,86%		0,00%		2,70%		1,62%		9,82%		100%	

REFERENCIAS OTROS MOTIVOS:

INCONVENIENTES PATENTES
 FALTA DE COBERTURA TOTAL DE LA CARGA
 DIFERENCIA MERCADERIA AMPARADA POR CERTIFICADO Y LA REALMENTE TRANSPORTADA
 FALTA DE DECLARACION JURADA
 NO GARANTIZA ORIGEN

Anuario Estadístico 2003 - Ingresos a la Región Protegida Patagónica



Cuadro comparativo de rechazos por larva viva.
Cantidad de bultos

Cuadro Nº 24

	2001		2002 (1)		2003	
	CITRICOS	OTROS	CITRICOS	OTROS	CITRICOS	OTROS
ENERO	0,00	0,00	0,00	0,00	0,00	0,00
FEBRERO	10,00	0,00	0,00	0,00	0,00	0,00
MARZO	10,00	0,00	0,00	0,00	0,00	0,00
ABRIL	0,00	0,00	0,00	20,00	0,00	0,00
MAYO	0,00	0,00	0,00	203,00	0,00	0,00
JUNIO	0,00	0,00	31,00	0,00	0,00	0,00
JULIO	0,00	0,00	0,00	0,00	0,00	0,00
AGOSTO	0,00	0,00	0,00	0,00	0,00	0,00
SEPTIEMBRE	0,00	0,00	12,00	0,00	0,00	0,00
OCTUBRE	0,00	5,00	30,00	0,00	0,00	0,00
NOVIEMBRE	0,00	450,00	0,00	0,00	0,00	0,00
DICIEMBRE	893,00	0,00	0,00	0,00	0,00	0,00
Total	913,00	455,00	73,00	223,00	0,00	0,00
Total general	1.368,00		296,00		0,00	

(1) Nota: para el año 2002 solo larva viva procedente de regiones bajo programas.

Anuario Estadístico 2003 - Ingresos a la Región Protegida Patagónica



Motivo de la infracción. Comparativo entre los años 2001, 2002 y 2003.
Cantidad de actas comerciales

Cuadro Nº 25

2001	Ene	Feb	Mar	Abr	May	Jun	Jul	Ago	Sep	Oct	Nov	Dic	TOTAL	%
LARVA VIVA	0,00	1,00	1,00	0,00	0,00	0,00	0,00	0,00	0,00	1,00	7,00	1,00	11,00	1,21%
OCULTAMIENTO	0,00	0,00	0,00	4,00	2,00	7,00	1,00	11,00	11,00	0,00	0,00	15,00	51,00	5,60%
OTROS	102,00	46,00	38,00	15,00	11,00	33,00	21,00	25,00	48,00	177,00	84,00	162,00	762,00	83,74%
S/CERTIFICADO	9,00	14,00	10,00	6,00	7,00	8,00	0,00	18,00	11,00	0,00	0,00	3,00	86,00	9,45%
Total	111,00	61,00	49,00	25,00	20,00	48,00	22,00	54,00	70,00	178,00	91,00	181,00	910,00	100%

2002	Ene	Feb	Mar	Abr	May	Jun	Jul	Ago	Sep	Oct	Nov	Dic	TOTAL	%
LARVA VIVA	0,00	0,00	0,00	2,00	5,00	1,00	0,00	0,00	1,00	1,00	0,00	0,00	10,00	8,41%
OCULTAMIENTO	0,00	4,00	3,00	2,00	6,00	4,00	2,00	4,00	3,00	3,00	6,00	3,00	40,00	3,91%
OTROS MOTIVOS	105,00	110,00	126,00	65,00	91,00	70,00	42,00	47,00	34,00	45,00	32,00	34,00	801,00	78,30%
S/CERTIFICADO	2,00	9,00	5,00	7,00	4,00	9,00	12,00	6,00	5,00	12,00	17,00	8,00	96,00	9,38%
Total	107,00	123,00	134,00	76,00	106,00	84,00	56,00	57,00	43,00	61,00	55,00	45,00	947,00	100%

2003	Ene	Feb	Mar	Abr	May	Jun	Jul	Ago	Sep	Oct	Nov	Dic	TOTAL	%
LARVA VIVA	0,00	0,00	0,00	0,00	0,00	0,00	0,00	0,00	0,00	0,00	0,00	0,00	0,00	0,00%
OCULTAMIENTO	1,00	2,00	2,00	4,00	3,00	2,00	4,00	0,00	7,00	0,00	3,00	2,00	30,00	2,70%
OTROS	43,00	67,00	161,00	126,00	130,00	56,00	67,00	64,00	54,00	33,00	84,00	86,00	971,00	87,48%
S/CERTIFICADO	11,00	10,00	7,00	11,00	7,00	13,00	11,00	9,00	8,00	1,00	12,00	9,00	109,00	9,82%
Total	55,00	79,00	170,00	141,00	140,00	71,00	82,00	73,00	69,00	34,00	99,00	97,00	1.110,00	100%

REFERENCIAS OTROS MOTIVOS:

INCONVENIENTES PATENTES
 FALTA DE COBERTURA TOTAL DE LA CARGA
 DIFERENCIA MERCADERIA AMPARADA POR CERTIFICADO Y LA REALMENTE TRANSPORTADA
 FALTA DE DECLARACION JURADA
 NO GARANTIZA ORIGEN



Motivo de la Infracción. Comparativo anual.
Cantidad de actas

Gráfico Nº 20

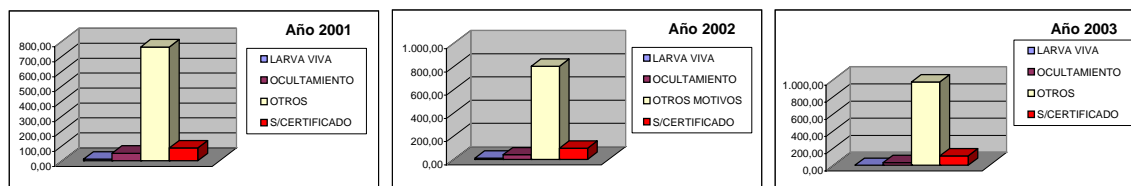

REFERENCIAS OTROS MOTIVOS:
 INCONVENIENTES PATENTES
 FALTA DE COBERTURA TOTAL DE LA CARGA
 DIFERENCIA MERCADERIA AMPARADA POR CERTIFICADO Y LA REALMENTE TRANSPORTADA
 FALTA DE DECLARACION JURADA
 NO GARANTIZA ORIGEN



Monitoreo de funcionamiento del Sistema de Protección Cuarentenaria en barrera.

Cuadro Nº 26

Cargas con infestaciones inferiores al 5% en muestreo pretratamiento inspeccionadas en barrera.

		Ene	Feb	Mar	Abr	May	Jun	Jul	Ago	Sep	Oct	Nov	Dic	TOTAL
B. BCA FUMIG.	CANT. CERT.	70,00	118,00	130,00	149,00	237,00	322,00	345,00	328,00	321,00	293,00	235,00	125,00	2.673,00
	INSPECCIONADOS	30,00	23,00	28,00	38,00	44,00	42,00	36,00	37,00	33,00	61,00	47,00	43,00	462,00
	%	42,86	19,49	21,54	25,50	18,57	13,04	10,43	11,28	10,28	20,82	20,00	34,40	17,28
S.R.I	CANT. CERT.	0,00	0,00	0,00	0,00	1,00	0,00	0,00	0,00	0,00	0,00	0,00	0,00	1,00
	INSPECCIONADOS	0,00	0,00	0,00	0,00	1,00	0,00	0,00	0,00	0,00	0,00	0,00	0,00	1,00
	%	0,00	0,00	0,00	0,00	100,00	0,00	0,00	0,00	0,00	0,00	0,00	0,00	100,00
TAMARE S.A.	CANT. CERT.	7,00	2,00	3,00	11,00	19,00	19,00	12,00	11,00	6,00	5,00	5,00	4,00	104,00
	INSPECCIONADOS	6,00	2,00	3,00	10,00	15,00	13,00	7,00	8,00	3,00	1,00	2,00	3,00	73,00
	%	85,71	100,00	100,00	90,91	78,95	68,42	58,33	72,73	50,00	20,00	40,00	75,00	70,19
CUYO FUMIGACIONES	CANT. CERT.	5,00	4,00	8,00	11,00	9,00	14,00	8,00	15,00	7,00	10,00	8,00	1,00	100,00
	INSPECCIONADOS	4,00	4,00	7,00	9,00	9,00	6,00	3,00	11,00	2,00	6,00	6,00	1,00	68,00
	%	80,00	100,00	87,50	81,82	100,00	42,86	37,50	73,33	28,57	60,00	75,00	100,00	68,00
F. PEGGINNI	CANT. CERT.	0,00	0,00	1,00	1,00	0,00	4,00	10,00	8,00	7,00	3,00	0,00	0,00	34,00
	INSPECCIONADOS	0,00	0,00	1,00	1,00	0,00	4,00	5,00	3,00	5,00	3,00	0,00	0,00	22,00
	%	0,00	0,00	100,00	100,00	0,00	100,00	50,00	37,50	71,43	100,00	0,00	0,00	64,71
FED. CTRUS	CANT. CERT.	1,00	1,00	10,00	4,00	11,00	15,00	23,00	22,00	11,00	12,00	5,00	3,00	118,00
	INSPECCIONADOS	1,00	1,00	9,00	4,00	11,00	11,00	12,00	13,00	9,00	11,00	5,00	3,00	90,00
	%	100,00	100,00	90,00	100,00	100,00	73,33	52,17	59,09	81,82	91,67	100,00	100,00	76,27
GUAYAL	CANT. CERT.	0,00	0,00	0,00	0,00	0,00	1,00	4,00	7,00	1,00	1,00	0,00	0,00	14,00
	INSPECCIONADOS	0,00	0,00	0,00	0,00	0,00	1,00	4,00	6,00	1,00	1,00	0,00	0,00	13,00
	%	0,00	0,00	0,00	0,00	0,00	100,00	100,00	85,71	100,00	100,00	0,00	0,00	92,86
P.E.A.	CANT. CERT.	0,00	0,00	2,00	0,00	0,00	0,00	0,00	3,00	2,00	1,00	0,00	1,00	9,00
	INSPECCIONADOS	0,00	0,00	2,00	0,00	0,00	0,00	0,00	3,00	2,00	1,00	0,00	1,00	9,00
	%	0,00	0,00	100,00	0,00	0,00	0,00	0,00	100,00	100,00	100,00	0,00	100,00	100,00
TOTALES	CANT. CERT.	83,00	125,00	154,00	176,00	277,00	375,00	402,00	394,00	355,00	325,00	253,00	134,00	3.053,00
	INSPECCIONADOS	41,00	30,00	50,00	62,00	80,00	77,00	67,00	81,00	55,00	84,00	60,00	51,00	738,00
	%	49,40	24,00	32,47	35,23	28,88	20,53	16,67	20,56	15,49	25,85	23,72	38,06	24,17

Anuario Estadístico 2003 - Ingresos a la Región Protegida Patagónica



Monitoreo de funcionamiento del Sistema de Protección Cuarentenaria en barrera.

Cuadro Nº 27

Cargas con infestaciones superiores al 5% en muestreo pretratamiento inspeccionadas en barrera.

	B. BCA. FUMIG.	OTRAS	Total	Total en %
Enero	2,00	0,00	2,00	6,06
Febrero	0,00	0,00	0,00	0,00
Marzo	0,00	0,00	0,00	0,00
Abril	0,00	0,00	0,00	0,00
Mayo	0,00	0,00	0,00	0,00
Junio	7,00	0,00	7,00	21,21
Julio	4,00	0,00	4,00	12,12
Agosto	3,00	0,00	3,00	9,09
Septiembre	8,00	0,00	8,00	24,24
Octubre	3,00	0,00	3,00	9,09
Noviembre	3,00	0,00	3,00	9,09
Diciembre	3,00	0,00	3,00	9,09
Total	33,00	0,00	33,00	100,00
Total en %	100,00	0,00	100,00	

Anuario Estadístico 2003 - Ingresos a la Región Protegida Patagónica



Tratamientos supervisados por sistema unico de fiscalización de centros de tratamientos cuarentenarios.

Cuadro Nº 28

Bultos fumigados con BrCH₃ por centro de tratamiento y por mes.
Miles de bultos

Centro de tratamiento	Ene	Feb	Mar	Abr	May	Jun	Jul	Ago	Sep	Oct	Nov	Dic	Totales	%
Fed. del Citrus	1,22	2,57	11,58	4,35	19,39	32,63	56,80	46,45	19,60	28,60	12,56	15,05	250,81	5,77%
Cuyo Fumigaciones (SL)	56,29	36,77	52,29	62,27	104,52	169,64	138,32	123,21	137,19	131,86	94,13	62,28	1.168,77	26,90%
B. Blanca Fumigaciones	31,11	14,65	21,70	30,77	77,84	113,97	142,89	110,16	85,71	76,56	61,16	53,92	820,43	18,88%
Guayal S.A.	1,80	0,00	0,00	0,00	1,85	2,24	7,33	7,45	18,46	7,57	0,00	0,00	46,68	1,07%
F. Pegginni	0,00	0,00	9,48	17,71	25,30	32,99	146,01	50,80	31,06	15,24	3,67	2,34	334,59	7,70%
Palmerola	32,51	15,12	25,41	39,69	64,77	80,79	105,75	105,71	105,60	79,81	80,52	65,83	801,50	18,45%
Tamaré SA	21,00	25,94	5,67	17,17	38,61	67,49	80,97	22,87	0,00	0,00	0,00	0,00	279,74	6,44%
Cuyo Fumigaciones (T)	14,72	10,10	27,02	53,82	60,44	88,43	86,38	67,79	14,78	17,37	31,50	7,62	479,96	11,05%
S.R.I.	0,00	0,00	1,18	0,00	2,45	8,78	24,68	28,81	18,69	29,96	20,97	23,15	158,67	3,65%
PEA S.A. (frio)	0,00	0,00	0,00	0,00	0,00	0,00	0,00	1,51	1,51	0,76	0,00	0,00	3,78	0,09%
Totales	158,65	105,16	154,33	225,78	395,17	596,95	789,15	564,77	432,60	387,71	304,50	230,19	4.344,94	100%
%	3,65%	2,42%	3,55%	5,20%	9,09%	13,74%	18,16%	13,00%	9,96%	8,92%	7,01%	5,30%	100%	

Cantidad de tratamientos con BrCH₃ cuarentenarios por mes y cámara.

Centro de tratamiento	Ene	Feb	Mar	Abr	May	Jun	Jul	Ago	Sep	Oct	Nov	Dic	Totales	%
Cuyo Fumigaciones (T)	22,00	14,00	37,00	55,00	70,00	57,00	76,00	60,00	25,00	27,00	42,00	16,00	501,00	14,16%
Cuyo Fumigaciones (SL)	40,00	30,00	45,00	51,00	69,00	117,00	95,00	88,00	85,00	85,00	77,00	57,00	839,00	23,71%
Fed. del Citrus	1,00	2,00	9,00	4,00	16,00	26,00	39,00	34,00	17,00	22,00	10,00	13,00	193,00	5,46%
B. Blanca Fumigaciones	30,00	19,00	27,00	35,00	70,00	137,00	133,00	102,00	81,00	73,00	60,00	63,00	830,00	23,46%
Guayal S.A.	2,00	0,00	0,00	0,00	2,00	2,00	7,00	7,00	16,00	8,00	0,00	0,00	44,00	1,24%
Palmerola	24,00	11,00	19,00	29,00	36,00	39,00	56,00	57,00	57,00	44,00	48,00	32,00	452,00	12,78%
Tamaré SA	32,00	42,00	10,00	29,00	41,00	37,00	50,00	28,00	0,00	0,00	0,00	0,00	269,00	7,60%
F. Pegginni	0,00	0,00	3,00	16,00	23,00	50,00	79,00	37,00	38,00	25,00	11,00	6,00	288,00	8,14%
S.R.I.	0,00	0,00	1,00	0,00	2,00	7,00	18,00	21,00	14,00	24,00	16,00	18,00	122,00	3,45%
Totales	151,00	118,00	151,00	219,00	329,00	472,00	554,00	434,00	333,00	308,00	264,00	205,00	3.538,00	100%
%	4,27%	3,34%	4,27%	6,19%	9,30%	13,34%	15,66%	12,27%	9,41%	8,71%	7,46%	5,79%	100%	