



PRODUCCION PROTEGIDA

ANUARIO  
ESTADISTICO  
- 2002 -

Patagonia



# **ANUARIO 2.002**

## **INFORME ESTADISTICO**

**Indices Operacionales  
Sistema Cuarentenario Patagónico**

**Enero - Diciembre 2.002**

---

**Av. Don Bosco 526 . (8500) . Viedma  
Río Negro . ARGENTINA  
TE: 54-02920 427764/430565 FAX. 54 02920 427762  
e-mail: [tecnicaecono@funbapa.org.ar](mailto:tecnicaecono@funbapa.org.ar)**

**ANUARIO 2.002**

**INDICES OPERACIONALES DEL SISTEMA CUARENTENARIO PATAGONICO - PRODUCTOS DE ORIGEN VEGETAL**

CUADRO Nº	GRAFICO Nº	CONTENIDO
1		TOTAL DE ESPECIES INGRESADAS EN BARRERA (expresado en toneladas)
2		TOTAL DE ESPECIES INGRESADAS POR PUESTO (expresado en toneladas)
	1	TOTAL DE ESPECIES INGRESADAS POR PUESTO (Expresadas en toneladas)
3		TOTAL DE ESPECIES NO HOSPEDERAS INGRESADAS POR PUESTO (expresado en toneladas)
	2	TOTAL DE ESPECIES NO HOSPEDERAS INGRESADAS POR PUESTO (expresado en toneladas)
4		TOTAL DE ESPECIES HOSPEDERAS INGRESADAS EN BARRERA POR MES (expresada en bultos)
	3	TOTAL DE ESPECIES HOSPEDERAS INGRESADAS EN BARRERA (expresada en bultos)
5		TOTAL DE ESPECIES HOSPEDERAS INGRESADAS POR PUESTO (expresada en bultos)
	4	TOTAL DE ESPECIES HOSPEDERAS INGRESADAS POR PUESTO (expresada en bultos)
6		TOTAL DE ESPECIES HOSPEDERAS INGRESADAS POR PUESTO (expresado en toneladas)
	5	TOTAL DE ESPECIES HOSPEDERAS INGRESADAS POR PUESTO (expresado en toneladas)
7		TRANSITO POR EL AREA PROTEGIDA DE HOSPEDEROS CON DESTINO A EXPORTACION POR MES (expresado en toneladas)
	6	TRANSITO POR EL AREA PROTEGIDA DE HOSPEDEROS CON DESTINO A EXPORTACION POR MES (expresado en toneladas)
8		CUADRO COMPARATIVO INGRESOS AÑO 00 - 02 SEGUN TIPO DE ESPECIE (expresado en toneladas)
	7	CUADRO COMPARATIVO INGRESOS AÑO 00 - 02 SEGUN TIPO DE ESPECIE (expresado en toneladas)
9		TOTAL INGRESOS POR PROVINCIA DE PROCEDENCIA (expresado en toneladas)
	8	TOTAL INGRESOS POR PROVINCIA DE PROCEDENCIA (expresado en toneladas)
10		TOTAL INGRESOS POR PAIS DE PROCEDENCIA (expresado en toneladas)
	9	TOTAL INGRESOS POR PAIS DE PROCEDENCIA (expresado en toneladas)
11		INGRESOS AL AREA PROTEGIDA POR PAIS DE PROCEDENCIA Y ESPECIE (expresado en tonelada)
	10	INGRESOS AL AREA PROTEGIDA POR PAIS DE PROCEDENCIA Y ESPECIE (expresado en tonelada)
12		INGRESOS AL AREA PROTEGIDA POR PAIS DE PROCEDENCIA POR PUESTO (expresado en tonelada)
	11	INGRESOS AL AREA PROTEGIDA POR PAIS DE PROCEDENCIA POR PUESTO (expresado en tonelada)
13		TOTAL INGRESOS POR PROVINCIA DE DESTINO (expresado en toneladas)
	12	TOTAL INGRESOS POR PROVINCIA DE DESTINO (expresado en toneladas)
14		TOTAL INGRESOS POR PAIS DE DESTINO (expresado en toneladas)
	13	TOTAL INGRESOS POR PAIS DE DESTINO (expresado en toneladas)
15		TOTAL DE ESPECIES HOSPEDERAS INGRESADAS SEGUN AREA DE PROCEDENCIA (expresado en bultos)
	14	TOTAL DE ESPECIES HOSPEDERAS INGRESADAS SEGUN AREA DE PROCEDENCIA (expresado en bultos)
16		TOTAL DE ESPECIES HOSPEDERAS PROCEDENTES DE OTRAS AREAS PROTEGIDAS (expresada en bultos)
	15	TOTAL DE ESPECIES HOSPEDERAS PROCEDENTES DE OTRAS AREAS PROTEGIDAS (expresada en bultos)
17		CUADRO COMPARATIVO INGRESOS HOSPEDEROS AÑO 00 - 02 SEGUN AREA DE PROCEDENCIA (expresado en bultos)
	16	CUADRO COMPARATIVO INGRESOS HOSPEDEROS AÑO 00 - 02 SEGUN AREA DE PROCEDENCIA (expresado en bultos)
18		TOTAL DE BULTOS FUMIGADOS Y ARRIBADOS POR CAMARA Y POR MES (en bultos)
	17	TOTAL DE BULTOS FUMIGADOS Y ARRIBADOS POR CAMARA (en bultos)
19		TOTAL DE BULTOS FUMIGADOS E INGRESADOS
	18	TOTAL DE BULTOS FUMIGADOS E INGRESADOS
20		BULTOS FUMIGADOS E INGRESADOS
	19	BULTOS FUMIGADOS E INGRESADOS
21		TRANSPORTES INSPECCIONADOS EN BARRERA POR PUESTO
	20	TRANSPORTES INSPECCIONADOS EN BARRERA POR PUESTO
22		DECOMISOS EN BARRERA DE CARGAS NO COMERCIALES (Por tipo de vehiculos y especies)
	21	DECOMISOS EN BARRERA DE CARGAS NO COMERCIALES (Por tipo de vehiculos )
23		ACTAS DE INFRACCION EN CARGAS COMERCIALES
	22	ACTAS DE INFRACCION EN CARGAS COMERCIALES
24		ACTAS DE INFRACCION EN CARGAS COMERCIALES POR TIPO DE INFRACCION
	23	ACTAS DE INFRACCION EN CARGAS COMERCIALES POR TIPO DE INFRACCION
25		COMPARATIVO RECHAZOS POR LARVAS VIVAS (expresado en bultos)
	24	COMPARATIVO RECHAZOS POR LARVAS VIVAS (expresado en bultos)
26		COMPARATIVO RECHAZOS POR LARVAS VIVAS (expresado en bultos)
	25	COMPARATIVO RECHAZOS POR LARVAS VIVAS (expresado en bultos)
27		MOTIVO DE LA INFRACCION POR MES (expresado en cantidad de actas)
	26	MOTIVO DE LA INFRACCION POR MES (expresado en cantidad de actas)
28		COMPARATIVO MOTIVO DE LA INFRACCION (expresado en cantidad de actas)
	27	COMPARATIVO MOTIVO DE LA INFRACCION (expresado en cantidad de actas)
29		MONITOREO FUNCIONAMIENTO SISTEMA CUARENTENARIO EN BARRERAS (infestación inferior al 5%)
	28	MONITOREO FUNCIONAMIENTO SISTEMA CUARENTENARIO EN BARRERAS (infestación inferior al 5%)
30		MONITOREO FUNCIONAMIENTO SISTEMA CUARENTENARIO EN BARRERAS (infestación superior al 5%)
	29	MONITOREO FUNCIONAMIENTO SISTEMA CUARENTENARIO EN BARRERAS (infestación superior al 5%)
31		TRATAMIENTOS SUPERVISADOS POR EL SISTEMA UNICO DE FISCALIZACION
	30	TRATAMIENTOS SUPERVISADOS POR EL SISTEMA UNICO DE FISCALIZACION



# Anuario Estadístico - Fundación Barrera Patagónica 2002

TOTAL DE ESPECIES INGRESADAS EN BARRERA  
En toneladas

PERIODO ENERO - DICIEMBRE  
CUADRO Nº 1

ESPECIES	Ene	Feb	Mar	Abr	May	Jun	Jul	Ago	Sep	Oct	Nov	Dic	Total general	* Total en %
ACELGA	70,66	66,09	183,46	205,62	279,49	427,71	567,16	589,03	628,00	491,15	433,09	227,38	4.168,83	1,86
ACHICORIA	4,03	3,46	2,48	2,65	5,97	6,72	5,31	9,22	13,24	8,01	5,32	4,87	71,29	
ACUSAY	2,32	1,72	1,85	1,32	2,11	1,29	2,21	3,06	1,43	1,76	24,88	2,42	46,36	
AJO	380,47	49,28	73,36	68,53	83,66	68,90	64,33	46,95	46,91	322,78	298,35	243,62	1.737,12	0,77
ALBAHACA	8,65	4,70	5,22	4,66	4,27	4,41	3,56	4,11	5,06	7,74	7,97	8,81	69,16	
ALCAUIL	0,30	0,56	0,50	0,95	3,42	4,57	4,18	9,84	32,13	49,89	15,90	8,45	130,68	
ALCAYOTA	0,00	0,00	0,25	0,46	0,59	0,74	0,60	0,55	0,23	0,16	0,02		3,60	
ALMENDRA	0,25	0,17	0,12	0,22	0,05	0,19	0,23	0,35	0,36	0,62	2,80	0,41	5,77	
ANANA/PINA	15,11	11,87	2,08	2,20	1,21	2,07	1,98	1,22	4,48	7,78	35,48	231,79	317,26	
APIO	33,18	27,59	23,73	24,02	27,40	44,23	43,52	64,56	64,55	65,44	73,64	68,97	560,84	
AROMATICAS	0,00	0,14	0,79	0,56	0,60	0,26	0,23	0,51	1,24	0,47	0,41	0,58	5,77	
ARVEJA	7,68	6,06	5,75	7,17	9,07	7,81	4,32	10,31	10,59	23,71	26,79	25,27	144,51	
AVELLANA	1,87	0,71	0,04	1,84	0,09	0,34	2,01	0,08	0,34	0,23	3,13	0,08	10,76	
BANANA	820,31	867,39	696,38	657,27	718,57	767,84	723,41	842,82	855,42	1.088,97	1.212,86	1.551,11	10.802,35	4,81
BATATA	173,40	163,64	245,24	266,76	297,96	346,20	369,25	309,04	297,29	252,18	225,87	166,45	3.113,26	1,39
BERENJENA	110,91	76,45	71,10	78,86	99,48	100,81	80,30	72,85	77,18	58,03	44,86	72,01	942,84	0,42
BERRO	1,20	3,91	1,91	3,24	5,21	8,53	9,79	11,71	15,12	10,14	4,57	3,28	78,60	
BROCCOLI	2,32	6,81	7,79	15,72	28,28	49,11	51,68	52,78	54,07	49,90	27,70	5,52	351,68	
BRUSELAS	8,49	6,33	0,40	1,93	2,44	3,23	2,49	2,86	2,75	0,33	0,58	0,30	32,16	
CASTANA	0,30	3,22	1,50	1,05	0,08	0,02	0,01	0,01	0,00	4,00	0,57	0,00	10,77	
CEBOLLA	1.527,27	773,23	757,13	484,16	389,39	394,37	450,89	484,55	1.018,51	1.584,60	1.855,18	1.663,93	11.383,21	5,07
CEBOLLA VERDEO	37,90	9,42	19,78	10,48	26,31	47,71	67,94	66,58	59,44	43,36	27,50	14,58	430,98	
CEREZA	20,62	0,10	0,03	0,01	0,00	0,00	0,00	0,00	0,00	3,85	60,44	124,91	209,95	
CHAMPIGNON	5,60	2,26	1,19	1,24	1,87	1,47	2,05	1,68	1,74	1,82	1,27	3,67	25,87	
CHAUCHA	50,96	34,95	57,40	55,71	58,96	66,09	71,75	34,68	53,19	50,87	74,78	98,68	708,02	
CHOCLO	157,71	160,21	261,27	177,05	180,85	115,95	65,79	72,66	71,96	90,40	149,55	241,56	1.744,96	0,78
CIBULETTE	4,39	12,50	1,20	1,36	0,26	0,02	0,04	0,05	0,39	1,10	0,91	1,21	23,42	
CIDRA	0,04	0,00	0,00	0,00	0,00	0,00	0,00	0,00	0,00	0,00	0,05	0,73	0,82	
CLANDRO	8,60	21,89	3,86	3,16	3,98	6,80	7,03	8,13	6,91	5,47	6,60	7,08	89,83	
CIRUELA	1.941,16	1.023,27	522,58	303,45	3,16	0,31	0,01	0,00	0,00	0,57	53,14	254,81	4.102,47	1,83
COCO	0,16	0,09	0,14	0,02	0,69	0,02	0,11	0,07	0,02	0,12	0,00	0,38	1,83	
COLIFLOR	25,21	22,11	33,60	41,14	50,43	59,60	60,05	65,72	59,17	69,49	41,46	38,66	566,62	
DAMASCO	13,91	0,56	0,87	0,00	0,00	0,00	0,00	0,00	0,00	0,00	118,41	160,72	294,46	
DURAZNO	304,53	161,40	43,77	0,28	0,00	0,00	0,00	0,00	0,00	0,24	312,83	858,29	1.681,34	0,75
ECHALOTE	1,62	0,40	0,18	0,05	0,06	0,22	0,15	0,54	0,59	0,09	0,08	0,16	4,15	
ENDIVIA	0,77	6,47	1,00	0,49	0,31	0,36	0,42	0,47	1,97	0,65	1,04	2,93	14,09	
ESCAROLA	13,71	8,29	3,20	6,52	8,33	10,29	9,36	13,83	20,55	14,76	7,90	2,93	119,65	
ESPARRAGO	0,12	0,31	4,47	3,04	0,15	0,45	0,06	2,88	38,95	94,39	62,49	18,78	226,08	
ESPINACA	1,93	1,63	16,85	35,05	46,07	61,59	78,53	112,80	123,86	88,58	30,10	6,20	603,16	
FRAMBUESA	0,00	0,00	0,00	0,00	0,00	0,00	0,01	0,00	0,00	0,00	0,04	0,01	0,07	



# Anuario Estadístico - Fundación Barrera Zoofitosanitaria Patagónica 2002

TOTAL DE ESPECIES INGRESADAS EN BARRERA  
En toneladas

PERIODO ENERO - DICIEMBRE  
CUADRO Nº 1

ESPECIES	Ene	Feb	Mar	Abr	May	Jun	Jul	Ago	Sep	Oct	Nov	Dic	Total general	* Total en %
FRUTILLA	10,41	6,99	2,64	14,81	19,81	9,14	10,89	27,82	64,99	90,43	39,29	31,01	328,22	
GRANADA	0,00	1,87	7,36	6,08	0,40	0,02	0,00	0,02	0,00	0,00	0,00	0,04	15,79	
GUINDA	0,00	0,00	0,00	0,01	0,00	0,00	0,00	0,00	17,60	0,44	0,00	0,00	18,05	
HABA	0,01	0,26	0,00	0,12	0,00	0,02	0,19	1,41	6,12	21,28	13,43	0,84	43,66	
HIGO	1,82	4,24	0,30	0,00	0,00	0,00	0,00	0,01	0,03	0,00	0,00	1,15	7,55	
HINOJO	16,29	12,55	8,18	11,69	16,01	20,42	29,52	36,26	33,80	25,39	7,54	4,10	221,76	
KAKY	0,00	0,00	0,01	0,36	0,55	0,00	0,00	0,00	0,00	0,00	0,00	0,00	0,92	
KINOTO	0,00	0,00	0,00	0,00	2,22	9,10	18,54	19,40	16,97	8,99	2,82	0,13	78,16	
KIWI	60,64	12,39	7,64	11,86	19,50	19,57	27,76	27,03	31,24	20,98	9,84	7,87	256,30	
LECHUGA	328,03	283,57	250,74	290,14	386,14	630,19	1.025,32	1.086,53	1.241,88	1.292,53	582,78	527,76	7.925,60	3,53
LIMA AGRIA	0,00	0,94	0,06	0,00	0,02	0,21	0,01	0,00	0,00	0,00	0,00	0,00	1,23	
LIMA DULCE	0,01	8,90	0,20	0,19	0,33	1,45	1,02	0,92	4,03	0,07	0,08	0,10	17,29	
LIMON	490,76	426,56	1.538,57	832,25	823,62	481,42	500,96	509,25	552,00	560,36	556,64	675,68	7.948,07	3,54
LITCHI	0,00	0,00	0,00	0,00	0,00	1,29	0,00	0,00	0,00	0,60	1,60	0,00	3,49	
MAMON	0,15	0,02	0,50	0,10	0,49	0,30	0,00	0,05	0,00	0,12	0,44	0,17	3,17	
MANDARINA	1,63	14,82	282,07	852,07	1.499,10	1.976,22	1.855,49	1.408,38	1.300,55	1.051,68	591,01	92,50	10.925,53	4,86
MANDIACA	1,98	0,91	2,03	2,65	2,83	7,53	4,81	5,15	2,99	1,86	1,64	0,89	35,24	
MANZANA	94,91	102,23	235,07	586,33	409,93	55,32	87,53	68,60	103,35	80,25	70,51	91,47	1.985,51	0,88
MELON	421,71	391,09	157,87	33,32	4,06	3,25	0,90	10,75	5,02	32,04	45,94	285,64	1.391,58	0,62
MEMBRILLO	0,00	0,88	7,56	8,14	5,44	0,46	0,00	0,00	0,00	0,20	0,00	0,00	22,88	
MINEOLA	0,00	0,20	0,00	0,00	2,00	2,20	1,04	2,56	0,00	0,00	0,00	0,00	8,00	
NABO	2,25	3,76	0,54	0,52	0,90	0,75	1,73	2,21	1,06	1,20	0,74	0,14	15,82	
NARANJA	1.311,31	934,88	738,38	796,76	1.223,27	1.454,26	1.717,18	1.627,04	1.620,00	1.823,49	1.919,01	1.867,37	17.032,97	7,58
NARANJA AGRIA	0,40	0,00	0,06	0,54	0,00	0,00	1,10	4,28	10,46	2,20	0,00	0,00	21,55	
NISPERO	0,00	0,00	0,00	0,00	0,00	0,00	0,00	0,00	0,00	0,08	0,47	0,03	0,58	
NUEZ	35,44	26,03	0,07	4,58	0,08	1,50	6,82	6,16	4,90	1,38	1,67	0,93	89,54	
OLIVO MADURO	0,13	0,05	0,76	0,71	1,01	0,35	1,21	0,49	0,91	0,74	0,22	0,76	7,32	
PALTA	43,20	4,99	33,08	21,15	23,98	23,19	27,66	29,53	43,86	44,73	45,16	45,47	386,01	
PAPA	6.352,74	5.638,24	5.830,78	3.899,17	4.016,58	5.684,68	6.381,83	5.395,01	6.337,06	8.020,43	7.440,44	7.343,65	72.340,61	32,21
PAPAYA	0,00	0,00	0,00	0,00	0,00	0,00	0,00	0,00	0,00	0,00	0,07	0,00	0,07	
PELON O NECTARINA	175,29	123,03	26,23	0,08	0,00	0,00	0,00	0,00	0,00	0,00	93,47	609,84	1.027,94	0,46
PEPINO	65,41	35,85	27,77	38,98	38,62	37,44	42,16	24,18	33,69	43,98	75,98	79,94	544,01	
PEPINO DULCE	2,64	0,35	0,47	0,30	0,01	0,18	0,25	0,03	0,28	0,36	0,32	0,96	6,14	
PERA	303,27	273,70	118,46	281,90	87,84	44,09	17,27	18,24	14,61	13,66	13,13	17,96	1.204,11	0,54
PEREJIL	8,96	79,48	9,91	9,77	16,29	30,86	39,27	48,82	53,98	38,11	27,01	16,18	377,64	
PIMIENTO	216,34	172,54	161,87	155,62	176,16	184,79	213,97	208,08	179,47	190,32	214,19	219,93	2.293,27	1,02
POMELO	94,11	56,43	149,73	176,54	164,77	183,47	225,54	207,67	178,47	178,95	156,97	81,67	1.854,32	0,83
PUERRO	18,49	16,14	5,63	32,82	8,88	16,72	23,97	21,94	21,53	19,20	13,81	15,73	214,86	
RABANITO	8,07	16,33	2,03	2,10	3,89	3,63	3,25	5,48	6,97	6,41	4,83	3,69	66,68	
RADICHA	6,45	18,36	1,75	2,02	2,88	4,10	3,38	6,01	4,75	3,41	2,33	2,51	57,93	
REMOLACHA	26,22	21,65	42,34	38,21	51,67	75,65	85,83	97,56	137,76	151,25	168,16	99,85	996,14	0,44
REPOLLO	96,08	65,71	62,39	94,74	104,23	155,21	194,38	199,39	200,28	190,05	291,02	193,85	1.827,32	0,81
SANDIA	1.042,76	765,66	165,46	35,95	2,41	0,41	4,59	27,14	126,71	325,00	769,77	325,00	3.265,98	1,45
SOJA	14,98	10,26	1,91	0,93	0,41	1,55	3,60	1,09	1,34	0,49	13,79	1,86	52,21	
TOMATE	1.280,07	535,67	615,63	713,27	763,60	542,17	726,35	960,33	600,50	993,28	1.146,20	1.933,55	10.810,63	4,81
TUNA	1,80	7,56	4,66	0,72	0,47	0,00	0,00	0,00	0,80	0,33	0,00	1,14	17,48	
UVA	9.048,44	3.811,46	1.524,63	537,62	159,16	34,43	11,64	1,92	1,53	2,07	0,87	54,62	15.188,38	6,76
ZANAHORIA	1.021,26	625,41	535,04	438,22	439,82	537,57	534,79	556,50	741,26	966,44	1.140,98	1.344,04	8.881,32	3,95
ZAPALITO	92,17	84,34	92,09	159,37	278,57	214,89	236,63	221,97	214,50	330,24	499,00	325,37	2.749,14	1,22
ZAPALLO	133,36	97,08	115,72	115,45	98,77	115,99	133,26	135,92	119,59	110,53	164,31	105,08	1.445,05	0,64
ZAPALLO ANQUITO	608,53	326,60	279,89	232,16	222,73	235,65	350,88	636,82	723,43	793,99	736,79	603,66	5.751,11	2,56
<b>Total general</b>	<b>29.196,37</b>	<b>18.559,09</b>	<b>16.100,49</b>	<b>12.908,58</b>	<b>13.421,63</b>	<b>15.412,95</b>	<b>17.301,97</b>	<b>16.527,98</b>	<b>18.220,03</b>	<b>21.723,59</b>	<b>21.657,70</b>	<b>23.567,93</b>	<b>224.598,31</b>	
Total en porcentaje	13,00	8,26	7,17	5,75	5,98	6,86	7,70	7,36	8,11	9,67	9,64	10,49	100,00	

\* Porcentajes superiores al 0,40 %

Anuario Estadístico - Fundación Zoofitosanitaria Patagónica 2002

TOTAL DE ESPECIES INGRESADAS POR PUESTO  
En toneladas

PERIODO ENERO - DICIEMBRE  
CUADRO Nº 2

ESPECIES	km 714	La Adela	Japonesa	Casa de Piedra	25 de Mayo	Barrancas	Aeropuertos	Total general	* Total en %
ACELGA	158,92	61,30	0,00	0,09	3.878,44	70,09	0,00	4.168,83	1,86
ACHICORIA	8,32	2,50	0,00	0,02	59,96	0,50	0,00	71,29	
ACUSAY	30,88	1,07	0,00	0,00	14,13	0,29	0,00	46,36	
AJO	822,12	36,91	0,00	0,29	866,75	11,06	0,00	1.737,12	0,77
ALBAHACA	12,77	0,78	0,00	0,01	53,39	2,16	0,04	69,16	
ALCAUCIL	15,00	1,09	0,00	0,00	112,44	2,14	0,00	130,68	
ALCAYOTA	0,00	0,02	0,00	0,00	3,54	0,03	0,00	3,60	
ALMENDRA	2,67	0,00	0,00	0,00	3,10	0,01	0,00	5,77	
ANANA/PIÑA	155,14	1,48	0,00	1,77	157,84	1,03	0,00	317,26	
APIO	89,07	12,12	0,00	0,47	454,75	4,42	0,00	560,84	
AROMATICAS	0,96	0,01	0,00	0,00	4,67	0,01	0,11	5,77	
ARVEJA	8,72	0,00	0,00	0,06	132,32	0,23	0,00	144,51	
AVELLANA	6,84	0,00	0,00	0,00	3,72	0,20	0,00	10,76	
BANANA	2.672,60	235,02	69,26	652,93	7.050,62	121,92	0,00	10.802,35	4,81
BATATA	564,99	116,31	0,70	8,22	2.390,36	32,68	0,00	3.113,26	1,39
BERENJENA	137,61	11,26	0,00	4,33	782,30	7,33	0,00	942,84	0,42
BERRO	2,04	2,36	0,00	0,00	73,16	1,00	0,04	78,60	
BROCCOLI	18,23	6,39	0,00	0,01	325,33	1,73	0,00	351,68	
BRUSELAS	2,57	0,49	0,00	0,00	29,01	0,10	0,00	32,16	
CASTANA	2,11	0,00	0,00	0,00	8,66	0,00	0,00	10,77	
CEBOLLA	759,74	406,57	12,79	27,19	9.931,66	246,27	0,00	11.383,21	5,07
CEBOLLA VERDEO	18,11	7,11	0,00	0,03	400,58	5,15	0,00	430,98	
CEREAZA	0,09	1,05	0,00	0,04	206,64	2,14	0,00	209,95	
CHAMPIGNON	4,58	0,20	0,00	0,03	20,93	0,13	0,00	25,87	
CHAUCHA	86,88	7,07	0,00	2,81	603,88	7,38	0,00	708,02	
CHOCLO	196,95	26,22	0,18	2,79	1.503,46	16,37	0,00	1.744,96	0,78
CIBULETTE	0,25	1,68	0,00	0,00	21,45	0,00	0,04	23,42	
CIDRA	0,00	0,00	0,00	0,00	0,82	0,00	0,00	0,82	
CILANDRO	0,03	1,52	0,00	0,02	86,90	1,16	0,00	89,63	
CIRUELA	2,20	13,25	0,00	0,10	4.078,81	8,12	0,00	4.102,47	1,83
COCO	0,48	0,00	0,00	0,00	1,34	0,00	0,00	1,83	
COLIFLOR	26,20	8,70	0,00	0,06	528,25	3,42	0,00	566,62	
DAMASCO	1,48	5,74	0,00	0,02	283,07	4,15	0,00	294,46	
DURAZNO	5,60	18,95	0,00	0,76	1.618,11	37,91	0,00	1.681,34	0,75
ECHALOTE	0,60	0,12	0,00	0,00	3,43	0,00	0,00	4,15	
ENDIVIA	2,96	0,34	0,00	0,18	10,79	0,00	0,13	14,09	
ESCAROLA	5,72	3,07	0,00	0,00	110,54	0,27	0,05	119,65	
ESPARRAGO	6,21	2,07	0,00	0,01	216,74	1,06	0,00	226,08	
ESPINACA	32,36	6,37	0,00	0,00	561,99	2,44	0,00	603,16	
FRAMBUESA	0,00	0,00	0,00	0,00	0,07	0,00	0,00	0,07	
FRUTILLA	38,46	0,58	0,00	0,05	277,41	0,85	10,86	328,22	
GRANADA	0,00	0,19	0,00	0,00	15,55	0,05	0,00	15,79	
GUINDA	0,00	0,00	0,00	0,00	18,05	0,00	0,00	18,05	
HABA	1,38	0,98	0,00	0,00	41,04	0,27	0,00	43,66	
HIGO	0,00	0,04	0,00	0,00	7,51	0,00	0,00	7,55	
HINOJO	14,33	9,36	0,00	0,04	197,35	0,67	0,00	221,76	
KAKY	0,00	0,12	0,00	0,00	0,80	0,00	0,00	0,92	
KINOTO	23,93	2,00	0,70	6,37	43,57	1,61	0,00	78,16	
KIWI	37,89	0,00	0,00	0,00	214,59	1,23	0,00	256,00	
LECHUGA	524,92	339,49	0,00	8,66	6.915,94	136,44	0,15	7.925,60	3,53
LIMA AGRIA	0,01	0,69	0,00	0,00	0,54	0,00	0,00	1,23	
LIMA DULCE	3,30	2,35	0,00	0,00	11,64	0,00	0,00	17,29	
LIMON	963,98	1.840,20	49,08	59,68	4.997,20	37,93	0,00	7.948,07	3,54
LITCHI	0,00	0,00	0,00	0,00	3,20	0,29	0,00	3,49	
LITAMON	0,92	0,00	0,00	0,00	2,13	0,12	0,00	3,17	
MANDARINA	6.193,94	171,81	67,28	321,86	4.033,95	136,69	0,00	10.925,53	4,86
MANDIOCA	28,48	0,00	0,00	0,01	6,74	0,02	0,00	35,24	
MANZANA	0,00	9,27	0,00	0,00	1.889,22	87,02	0,00	1.985,51	0,88
MELON	77,95	68,07	0,90	17,10	1.213,64	13,93	0,00	1.391,58	0,62
MEMBRILLO	0,00	0,32	0,00	0,00	21,35	1,00	0,00	22,68	
MINOLA	0,30	0,00	0,00	0,00	7,70	0,00	0,00	8,00	
NABO	1,88	0,55	0,00	0,00	13,37	0,02	0,00	15,82	
NARANJA	8.842,96	233,82	77,44	364,01	7.330,22	184,52	0,00	17.032,97	7,58
NARANJA AGRIA	0,00	0,00	0,00	0,00	21,49	0,06	0,00	21,55	
NISPERO	0,00	0,00	0,00	0,00	0,58	0,00	0,00	0,58	
NUEZ	33,32	30,75	0,00	0,00	24,89	0,59	0,00	89,54	
OLIVO MADURO	0,00	0,15	0,00	0,00	7,16	0,02	0,00	7,32	
PALTA	28,15	1,47	0,00	0,81	353,79	1,79	0,00	386,01	
PAPA	13.065,54	10.986,44	303,21	326,92	46.559,64	1.098,86	0,00	72.340,61	32,21
PAPAYA	0,00	0,00	0,00	0,00	0,07	0,00	0,00	0,07	
PELON O NECTARINA	3,04	13,66	0,00	0,61	987,91	22,73	0,00	1.027,94	0,46
PEPINO	118,38	5,95	0,00	1,52	414,44	3,72	0,00	544,01	
PEPINO DULCE	0,00	0,13	0,00	0,00	5,78	0,24	0,00	6,14	
PERA	0,30	3,10	0,00	0,00	1.181,58	19,13	0,00	1.204,11	0,54
PEREJIL	18,38	22,76	0,00	0,02	333,36	3,12	0,00	377,64	
PIMIENTO	489,85	22,72	0,00	11,19	1.743,09	26,41	0,00	2.293,27	1,02
POMELO	624,91	21,52	4,13	15,99	1.178,77	9,00	0,00	1.854,32	0,83
PUERRO	36,43	3,79	0,00	0,03	173,19	1,41	0,00	214,86	
RABANITO	3,08	2,54	0,00	0,00	60,25	0,25	0,00	66,68	
RADICHA	1,41	2,94	0,00	0,00	53,45	0,07	0,03	57,93	
REMOLACHA	48,45	15,26	0,00	0,13	922,46	9,84	0,00	996,14	0,44
REPOLLO	124,51	45,32	0,00	0,47	1.619,29	37,72	0,00	1.827,32	0,81
SANDIA	428,09	170,40	34,10	87,92	2.502,27	43,19	0,00	3.265,98	1,45
SOJA	13,28	1,74	0,00	0,00	37,04	0,16	0,00	52,21	
TOMATE	2.434,50	86,37	0,00	21,85	8.156,32	111,59	0,00	10.810,63	4,81
TUNA	0,00	1,79	0,00	0,00	15,59	0,10	0,00	17,48	
UVA	19,77	40,09	0,00	0,00	15.097,43	31,09	0,00	15.188,38	6,76
ZANAHORIA	523,62	213,81	0,00	7,32	7.965,47	171,10	0,00	8.881,32	3,95
ZAPALLO	376,87	43,96	0,68	6,65	2.302,49	18,50	0,00	2.749,14	1,22
ZAPALLO ANQUITO	95,16	43,65	0,00	4,00	1.264,74	37,50	0,00	1.445,05	0,64
ZAPALLO ANQUITO	367,04	138,30	2,20	26,00	5.116,36	101,22	0,00	5.751,11	2,56
Total general	41.470,41	15.599,13	622,65	1.991,36	161.957,16	2.946,14	11,46	224.593,31	
Total en %	18,46	6,95	0,28	0,89	72,11	1,31	0,005	100,00	

\* Porcentajes superiores al 0,40 %

TOTAL DE ESPECIES INGRESADAS POR PUESTO  
En toneladas

PERIODO ENERO - DICIEMBRE  
GRAFICO 1

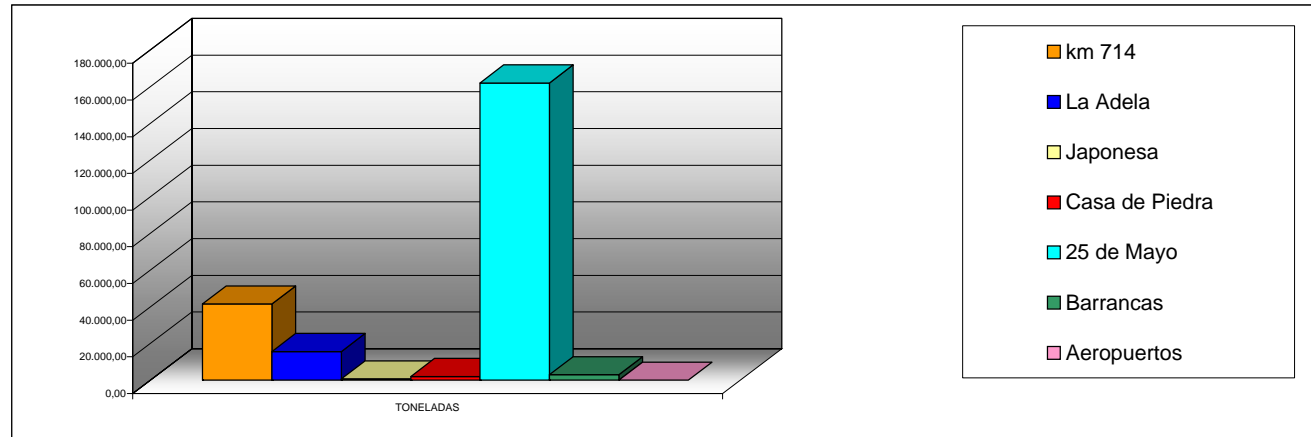

TOTAL DE ESPECIES NO HOSPEDERAS INGRESADAS POR PUESTO  
 En toneladas

 PERIODO ENERO - DICIEMBRE  
 CUADRO Nº 3

ESPECIES	km 714	La Adela	Japonesa	Casa de Piedra	25 de Mayo	Barrancas	Aeropuertos	Total general	* Total en %
ACELGA	158,92	61,30	0,00	0,09	3.878,44	70,09	0,00	4.168,83	2,69
ACHICORIA	8,32	2,50	0,00	0,02	59,96	0,50	0,00	71,29	
ACUSAY	30,88	1,07	0,00	0,00	14,13	0,29	0,00	46,36	
AJO	822,12	36,91	0,00	0,29	866,75	11,06	0,00	1.737,12	1,12
ALBAHACA	12,77	0,78	0,00	0,01	53,39	2,16	0,04	69,16	
ALCAUCIL	15,00	1,09	0,00	0,00	112,44	2,14	0,00	130,68	
ALCAYOTA	0,00	0,02	0,00	0,00	3,54	0,03	0,00	3,60	
ALMENDRA	2,67	0,00	0,00	0,00	3,10	0,01	0,00	5,77	
ANANA/PINA	155,14	1,48	0,00	1,77	157,84	1,03	0,00	317,26	
APIO	89,07	12,12	0,00	0,47	454,75	4,42	0,00	560,84	
AROMATICAS	0,98	0,01	0,00	0,00	4,67	0,01	0,11	5,77	
ARVEJA	8,72	1,77	0,00	0,06	132,32	1,63	0,00	144,51	
AVELLANA	6,84	0,00	0,00	0,00	3,72	0,20	0,00	10,76	
BANANA	2.672,60	235,02	69,26	652,93	7.050,62	121,92	0,00	10.802,35	6,96
BATATA	564,99	116,31	0,70	8,22	2.390,36	32,68	0,00	3.113,26	2,01
BERENJENA	137,61	11,26	0,00	4,33	782,30	7,33	0,00	942,84	0,61
BERRO	2,04	2,36	0,00	0,00	73,16	1,00	0,04	78,60	
BROCCOLI	18,23	5,39	0,00	0,01	326,33	1,73	0,00	351,68	
BRUSELAS	2,57	0,49	0,00	0,00	29,01	0,10	0,00	32,16	
CASTANA	2,11	0,00	0,00	0,00	8,66	0,00	0,00	10,77	
CEBOLLA	759,74	405,57	12,79	27,19	9.931,66	246,27	0,00	11.383,21	7,34
CEBOLLA VERDEO	18,11	7,11	0,00	0,03	400,58	5,15	0,00	430,98	
CHAMPIGNON	4,58	0,20	0,00	0,03	20,93	0,13	0,00	25,87	
CHAUCHA	86,88	7,07	0,00	2,81	603,88	7,38	0,00	708,02	0,46
CHOCLO	196,95	25,22	0,18	2,79	1.503,46	16,37	0,00	1.744,96	1,12
CIBULETTE	0,25	1,68	0,00	0,00	21,45	0,00	0,04	23,42	
CILANDRO	0,03	1,52	0,00	0,02	86,90	1,16	0,00	89,63	
COCO	0,48	0,00	0,00	0,00	1,34	0,00	0,00	1,83	
COLIFLOR	26,20	8,70	0,00	0,06	528,25	3,42	0,00	566,62	
ECHALOTE	0,60	0,12	0,00		3,43	0,00	0,00	4,15	
ENDIVIA	2,66	0,34	0,00	0,18	10,79	0,00	0,13	14,09	
ESCAROLA	5,72	3,07	0,00	0,00	110,54	0,27	0,05	119,65	
ESPARRAGO	6,21	2,07	0,00	0,01	216,74	1,06	0,00	226,08	
ESPINACA	32,36	6,37	0,00	0,00	561,99	2,44	0,00	603,16	
FRUTILLA	38,46	0,58	0,00	0,05	277,41	0,85	10,86	328,22	
GUINDA	0,00	0,00	0,00	0,00	18,05	0,00	0,00	18,05	
HABA	1,38	0,98	0,00	0,00	41,04	0,27	0,00	43,66	
HINOJO	14,33	9,36	0,00	0,04	197,35	0,67	0,00	221,76	
LECHUGA	524,92	339,49	0,00	8,66	6.915,94	136,44	0,15	7.925,60	5,11
LIMON	963,98	1.840,20	49,08	59,68	4.997,20	37,93	0,00	7.948,07	5,12
MAMON	0,92	0,00	0,00	0,00	2,13	0,12	0,00	3,17	
MANDIOCA	28,48	0,00	0,00	0,01	6,74	0,02	0,00	35,24	
MELON	77,95	68,07	0,90	17,10	1.213,64	13,93	0,00	1.391,58	0,90
NABO	1,88	0,55	0,00	0,00	13,37	0,02	0,00	15,82	
NUEZ	33,32	30,75	0,00	0,00	24,89	0,59	0,00	89,54	
PAPA	13.065,54	10.986,44	303,21	326,92	46.559,64	1.098,86	0,00	72.340,61	46,63
PEPINO	118,38	5,95	0,00	1,52	414,44	3,72	0,00	544,01	
PEREJIL	18,38	22,76	0,00	0,02	333,36	3,12	0,00	377,64	
PUERRO	36,43	3,79	0,00	0,03	173,19	1,41	0,00	214,86	
RABANITO	3,08	2,54	0,00	0,00	60,81	0,25	0,00	66,68	
RADICHA	1,41	2,94	0,00	0,00	53,48	0,07	0,03	57,93	
REMOLACHA	48,45	15,26	0,00	0,13	922,46	9,84	0,00	996,14	0,64
REPOLLO	124,51	45,32	0,00	0,47	1.619,29	37,72	0,00	1.827,32	1,18
SANDIA	428,09	170,40	34,10	87,92	2.502,27	43,19	0,00	3.265,98	2,11
SOJA	13,28	1,74	0,00	0,00	37,04	0,16	0,00	52,21	
ZANAHORIA	523,62	213,81	0,00	7,32	7.965,47	171,10	0,00	8.881,32	5,72
ZAPALLITO	376,87	43,96	0,68	6,65	2.302,49	18,50	0,00	2.749,14	1,77
ZAPALLO	95,16	43,65	0,00	4,00	1.264,74	37,50	0,00	1.445,05	0,93
ZAPALLO ANQUITO	367,04	138,30	2,20	26,00	5.116,36	101,22	0,00	5.751,11	3,71
<b>Total general</b>	<b>22.758,21</b>	<b>14.945,74</b>	<b>473,10</b>	<b>1.247,76</b>	<b>113.440,26</b>	<b>2.259,46</b>	<b>11,46</b>	<b>155.135,99</b>	
<b>Total en %</b>	<b>14,67</b>	<b>9,63</b>	<b>0,30</b>	<b>0,80</b>	<b>73,12</b>	<b>1,46</b>		<b>100,00</b>	

\* Porcentajes superiores al 0,40 %





TOTAL DE ESPECIES NO HOSPEDERAS INGRESADAS POR PUESTO  
En toneladas

PERIODO ENERO - DICIEMBRE  
GRAFICO 2

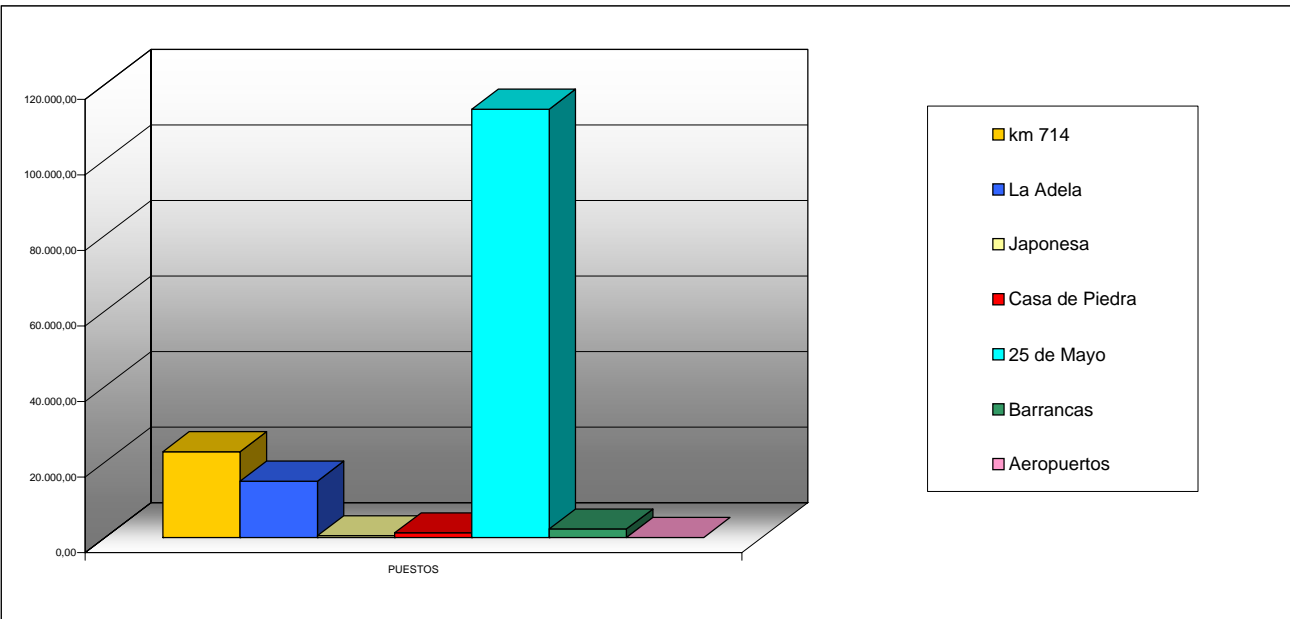

# Anuario Estadístico - Fundación Barrera Zoofitosanitaria Patagónica 2002

TOTAL DE ESPECIES HOSPEDERAS INGRESADAS EN BARRERA POR MES  
En bultos

PERIODO ENERO - DICIEMBRE  
CUADRO Nº 4

ESPECIES	Ene	Feb	Mar	Abr	May	Jun	Jul	Ago	Sep	Oct	Nov	Dic	Total general	% Total en %
CEREA	1.855,00	20,00	5,00	2,00	0,00	0,00	0,00	0,00	0,00	713,00	8.114,00	16.878,00	27.587,00	0,55
CIDRA	5,00	0,00	0,00	0,00	0,00	0,00	0,00	0,00	0,00	0,00	5,00	93,00	103,00	
CIRUELA	313.467,00	159.217,00	86.038,00	49.662,00	286,00	22,00	1,00	0,00	0,00	21,00	4.066,00	18.508,00	631.288,00	12,51
DAMASCO	967,00	38,00	61,00	0,00	0,00	0,00	0,00	0,00	0,00	0,00	8.800,00	12.191,00	22.057,00	0,44
DURAZNO	20.739,00	11.861,00	4.073,00	24,00	0,00	0,00	0,00	0,00	0,00	24,00	22.953,00	58.519,00	110.133,00	2,34
FRAMBUESA	2,00	0,00	0,00	0,00	0,00	0,00	1,00	0,00	0,00	0,00	10,00	10,00	23,00	
GRANADA	0,00	181,00	414,00	887,00	41,00	2,00	0,00	4,00	1,00	0,00	0,00	2,00	1.532,00	
HIGO	49,00	143,00	102,00	1,00	0,00	0,00	0,00	6,00	6,00	0,00	0,00	375,00	682,00	
KAKY	0,00	0,00	1,00	61,00	73,00	0,00	0,00	0,00	0,00	0,00	0,00	0,00	135,00	
KINTO	0,00	0,00	0,00		217,00	811,00	1.447,00	1.593,00	1.503,00	764,00	255,00	13,00	6.603,00	0,13
KIWI	1.616,00	970,00	783,00	1.140,00	1.987,00	1.964,00	2.688,00	2.481,00	2.801,00	2.132,00	963,00	794,00	20.222,00	0,40
LIMA AGRIA	1,00	24,00	6,00	0,00	0,00	22,00	2,00	0,00	0,00	0,00	0,00	0,00	59,00	
LIMA DULCE	2,00	211,00	33,00	43,00	38,00	110,00	88,00	91,00	260,00	14,00	8,00	20,00	918,00	
LITCHI	0,00	0,00	0,00	0,00	0,00	69,00	0,00	0,00	0,00	30,00	80,00	0,00	179,00	
MANDARINA	79,00	806,00	12.969,00	38.863,00	66.125,00	85.953,00	82.513,00	65.448,00	60.231,00	50.034,00	28.741,00	4.705,00	496.467,00	9,84
MANZANA	2.338,00	4.116,00	4.063,00	2.725,00	7.805,00	2.915,00	3.894,00	3.470,00	4.146,00	4.191,00	3.585,00	4.835,00	48.103,00	0,95
MEMBRILLO	0,00	69,00	514,00	541,00	423,00	31,00	0,00	0,00	0,00	2,00	0,00	0,00	1.580,00	
MINEOLA	0,00	20,00	0,00	0,00	115,00	110,00	49,00	131,00	0,00	0,00	0,00	0,00	425,00	
NARANJA	53.941,00	38.497,00	35.012,00	38.105,00	58.732,00	63.109,00	76.713,00	72.694,00	71.299,00	79.238,00	87.930,00	89.548,00	764.818,00	15,15
NARANJA AGRIA	20,00	0,00	4,00	26,00	106,00	55,00	194,00	520,00	110,00	0,00	0,00	0,00	1.035,00	
NISPERO	0,00	0,00	0,00	0,00	0,00	0,00	0,00	0,00	1,00	12,00	62,00	10,00	85,00	
OLIVO MADURO	25,00	10,00	92,00	63,00	152,00	68,00	215,00	97,00	309,00	137,00	44,00	140,00	1.352,00	
PALTA	744,00	629,00	2.031,00	2.236,00	2.459,00	2.489,00	2.551,00	2.994,00	3.999,00	4.180,00	4.862,00	4.776,00	33.950,00	
PAPAYA	0,00	0,00	0,00	0,00	0,00	0,00	0,00	0,00	0,00	0,00	7,00	0,00	7,00	0,07
PELON O NECTARINA	11.875,00	6.986,00	1.790,00	5,00	0,00	0,00	0,00	0,00	0,00	0,00	7.099,00	42.612,00	70.367,00	1,39
PEPINO DULCE	160,00	33,00	41,00	29,00	1,00	11,00	14,00	2,00	25,00	29,00	27,00	99,00	471,00	
PERA	34.309,00	11.071,00	7.097,00	15.870,00	5.486,00	2.346,00	1.015,00	1.070,00	864,00	793,00	710,00	1.065,00	81.696,00	1,62
PIMIENTO	18.240,00	13.113,00	12.502,00	13.110,00	13.382,00	15.991,00	18.791,00	17.816,00	16.179,00	17.459,00	18.891,00	19.527,00	195.001,00	3,86
POMELO	5.909,00	3.931,00	8.074,00	9.434,00	8.512,00	9.675,00	11.149,00	10.572,00	9.261,00	8.932,00	8.008,00	4.436,00	97.963,00	1,94
TOMATE	69.103,00	29.699,00	32.460,00	38.479,00	40.329,00	29.127,00	39.498,00	50.898,00	32.735,00	51.197,00	59.141,00	101.777,00	574.430,00	11,38
TUNA	26,00	94,00	109,00	57,00	36,00	0,00	0,00	0,00	0,00	40,00	22,00	57,00	441,00	
UVA	1.122.628,00	497.659,00	154.456,00	48.154,00	16.690,00	3.227,00	1.220,00	206,00	160,00	212,00	98,00	4.591,00	1.849.301,00	36,64
<b>Total general</b>	<b>1.658.100,00</b>	<b>779.398,00</b>	<b>362.755,00</b>	<b>259.517,00</b>	<b>222.898,00</b>	<b>218.107,00</b>	<b>242.029,00</b>	<b>230.093,00</b>	<b>203.930,00</b>	<b>220.136,00</b>	<b>264.459,00</b>	<b>385.581,00</b>	<b>5.047.003,00</b>	

\* Porcentajes superiores al 0,10 %

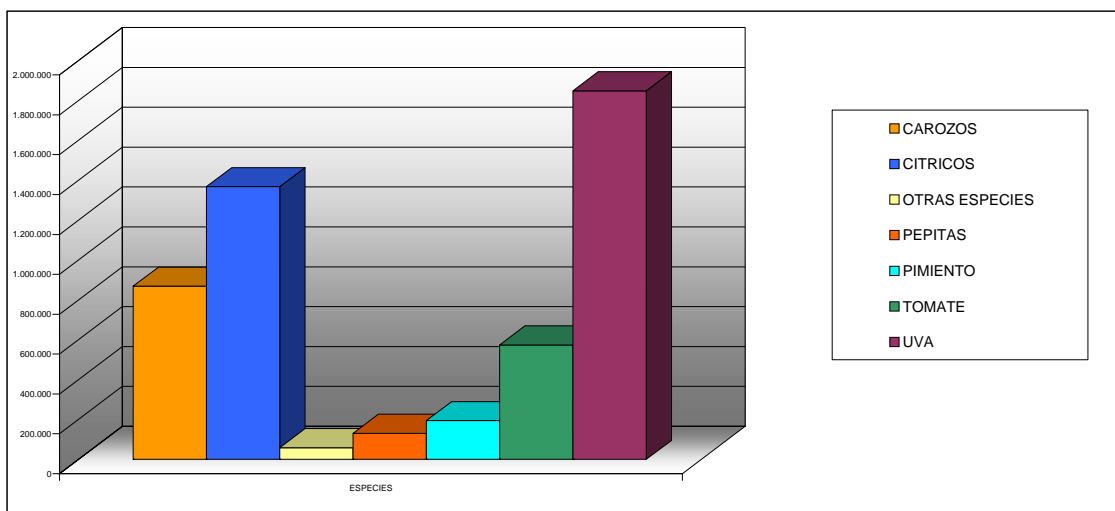



# Anuario Estadístico - Fundación Barrera Zoofitosanitaria Patagónica 2002

TOTAL DE ESPECIES HOSPEDERAS INGRESADAS POR PUESTO  
En bultos

PERIODO ENERO - DICIEMBRE  
CUADRO Nº 5

ESPECIES	km 714	La Adela	Japonesa	Casa de Piedra	25 de Mayo	Barrancas	Total general	Total en %
CEREZA	15,00	104,00	0,00	4,00	27.200,00	264,00	27.587,00	0,55
CIDRA	0,00	0,00	0,00	0,00	103,00		103,00	
CIRUELA	145,00	1.024,00	0,00	10,00	629.418,00	691,00	631.288,00	12,51
DAMASCO	135,00	466,00	0,00	2,00	21.113,00	341,00	22.057,00	0,44
DURAZNO	373,00	1.393,00	0,00	48,00	113.494,00	2.885,00	118.193,00	2,34
FRAMBUESA	0,00	0,00	0,00	0,00	23,00	0,00	23,00	
GRANADA	0,00	14,00	0,00	0,00	1.512,00	6,00	1.532,00	
HIGO	0,00	18,00	0,00	0,00	662,00	2,00	682,00	
KAKY	0,00	18,00	0,00	0,00	117,00	0,00	135,00	
KINOTO	2.031,00	116,00	41,00	604,00	3.685,00	126,00	6.603,00	0,13
KIWI	3.816,00	274,00	0,00	0,00	16.038,00	94,00	20.222,00	0,40
LIMA AGRIA	2,00	1,00	0,00	0,00	56,00	0,00	59,00	
LIMA DULCE	385,00	17,00	0,00	0,00	516,00	0,00	918,00	
LITCHI	0,00	0,00	0,00	0,00	160,00	19,00	179,00	
MANDARINA	268.901,00	7.683,00	2.946,00	14.301,00	195.086,00	7.550,00	496.467,00	9,84
MANZANA	0,00	493,00	0,00	0,00	42.683,00	4.927,00	48.103,00	0,95
MEMBRILLO	0,00	30,00	0,00	0,00	1.475,00	75,00	1.580,00	
MINIOLA	30,00	0,00	0,00	0,00	395,00	0,00	425,00	
NARANJA	367.896,00	10.828,00	3.297,00	16.415,00	356.309,00	10.073,00	764.818,00	15,15
NARANJA AGRIA	0,00	0,00	0,00	0,00	1.031,00	4,00	1.035,00	
NISPERO	0,00	0,00	0,00	0,00	85,00	0,00	85,00	
OLIVO MADURO	0,00	10,00	0,00	0,00	1.335,00	7,00	1.352,00	
PALTA	3.736,00	108,00	0,00	54,00	29.749,00	303,00	33.950,00	0,67
PAPAYA	0,00	0,00	0,00	0,00	7,00	0,00	7,00	
PELON O NECTARINA	174,00	1.099,00	0,00	38,00	67.154,00	1.902,00	70.367,00	1,39
PEPINO DULCE	0,00	8,00	0,00	0,00	439,00	24,00	471,00	
PERA	15,00	173,00	0,00	0,00	80.344,00	1.164,00	81.696,00	1,62
PIMIENTO	47.060,00	1.616,00	0,00	907,00	142.170,00	3.248,00	195.001,00	3,86
POMELO	32.028,00	1.211,00	210,00	699,00	63.126,00	619,00	97.893,00	1,94
TOMATE	125.246,00	4.698,00	0,00	1.199,00	436.850,00	6.437,00	574.430,00	11,38
TUNA	0,00	6,00	0,00	0,00	430,00	5,00	441,00	
UVA	1.969,00	2.695,00	0,00	0,00	1.841.917,00	2.730,00	1.849.301,00	36,64
<b>Total general</b>	<b>853.957,00</b>	<b>34.093,00</b>	<b>6.494,00</b>	<b>34.281,00</b>	<b>4.074.682,00</b>	<b>43.496,00</b>	<b>5.047.003,00</b>	
<b>Total en %</b>	<b>16,92</b>	<b>0,68</b>	<b>0,13</b>	<b>0,68</b>	<b>80,73</b>	<b>0,86</b>	<b>100,00</b>	

\* Porcentajes superiores al 0,10 %



TOTAL DE ESPECIES HOSPEDERAS INGRESADAS POR PUESTO  
En bultos

PERIODO ENERO - DICIEMBRE  
GRAFICO Nº 4

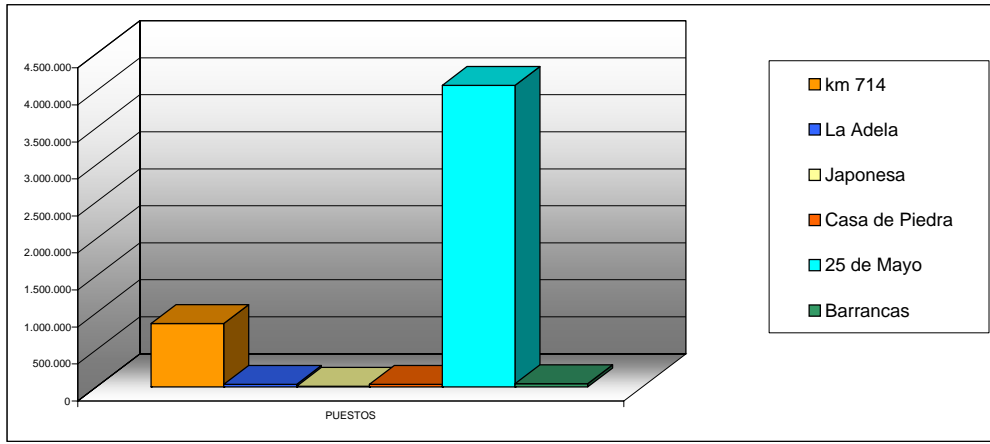

TOTAL DE ESPECIES HOSPEDERAS INGRESADAS POR PUESTO  
En toneladasPERIODO ENERO - DICIEMBRE  
CUADRO N° 6

ESPECIES	km 714	La Adela	Japonesa	Casa de Piedra	25 de Mayo	Barrancas	Aeropuertos	Total general	* Total en %
CEREZA	0,09	1,05	0,00	0,04	206,64	2,14	0,00	209,95	
CIDRA	0,00	0,00	0,00	0,00	0,82	0,00	0,00	0,82	
CIRUELA	2,20	13,25	0,00	0,10	4,078,81	8,12	0,00	4,102,47	5,91
DAMASCO	1,48	5,74	0,00	0,02	283,07	4,15	0,00	294,46	0,42
DURAZNO	5,60	18,95	0,00	0,76	1,618,11	37,91	0,00	1,681,34	2,42
FRAMBUESA	0,00	0,00	0,00	0,00	0,07	0,00	0,00	0,07	
GRANADA	0,00	0,19	0,00	0,00	15,55	0,05	0,00	15,79	
HIGO	0,00	0,04	0,00	0,00	7,51	0,00	0,00	7,55	
KAKY	0,00	0,12	0,00	0,00	0,80	0,00	0,00	0,92	
KINOTO	23,93	2,00	0,70	6,37	43,57	1,61	0,00	78,16	
KIWI	37,89	2,81	0,00	0,00	214,58	1,03	0,00	256,30	
LIMA AGRIA	0,01	0,69	0,00	0,00	0,54	0,00	0,00	1,23	
LIMA DULCE	3,30	2,35	0,00	0,00	11,64	0,00	0,00	17,29	
LITCHI	0,00	0,00	0,00	0,00	3,20	0,29	0,00	3,49	
MANDARINA	6.193,94	171,81	67,28	321,86	4.033,95	136,69	0,00	10.925,53	15,73
MANZANA	0,00	9,27	0,00	0,00	1.889,22	87,02	0,00	1.985,51	2,86
MEMBRILLO	0,00	0,32	0,00	0,00	21,35	1,00	0,00	22,68	
MINEOLA	0,30	0,00	0,00	0,00	7,70	0,00	0,00	8,00	
NARANJA	8.842,96	233,82	77,44	364,01	7.330,22	184,52	0,00	17.032,97	24,52
NARANJA AGRIA	0,00	0,00	0,00	0,00	21,49	0,06	0,00	21,55	
NISPERO	0,00	0,00	0,00	0,00	0,58	0,00	0,00	0,58	
OLIVO MADURO	0,00	0,15	0,00	0,00	7,16	0,02	0,00	7,32	
PALTA	28,15	1,47	0,00	0,81	353,79	1,79	0,00	386,01	0,56
PAPAYA	0,00	0,00	0,00	0,00	0,07	0,00	0,00	0,07	
PELON O NECTARINA	3,04	13,66	0,00	0,61	987,91	22,73	0,00	1.027,94	1,48
PEPINO DULCE	0,00	0,13	0,00	0,00	5,78	0,24	0,00	6,14	
PERA	0,30	3,10	0,00	0,00	1.181,58	19,13	0,00	1.204,11	1,73
PIMIENTO	489,85	22,72	0,00	11,19	1.743,09	26,41	0,00	2.293,27	3,30
POMELO	624,91	21,52	4,13	15,99	1.178,77	9,00	0,00	1.854,32	2,67
TOMATE	2.434,50	86,37	0,00	21,85	8.156,32	111,59	0,00	10.810,63	15,56
TUNA	0,00	1,79	0,00	0,00	15,59	0,10	0,00	17,48	
UVA	19,77	40,09	0,00	0,00	15.097,43	31,09	0,00	15.188,38	21,87
<b>Total general</b>	<b>18.712,20</b>	<b>653,39</b>	<b>149,55</b>	<b>743,60</b>	<b>48.516,90</b>	<b>686,69</b>	<b>0,00</b>	<b>69.462,32</b>	<b>100,00</b>
<b>Total en %</b>	<b>26,94</b>	<b>0,94</b>		<b>1,07</b>	<b>69,85</b>	<b>0,99</b>	<b>0,00</b>	<b>100,00</b>	

\* Porcentajes superiores al 0,40 %

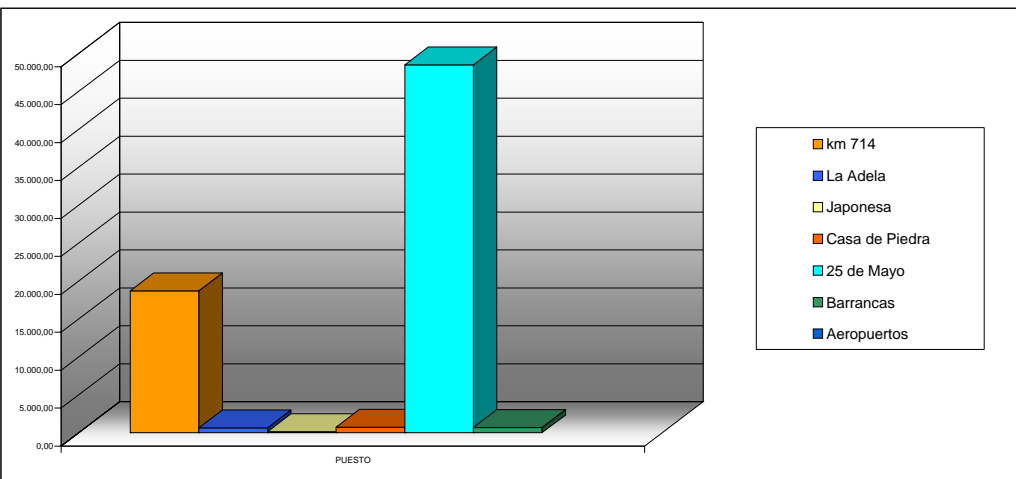



TRANSITO POR LA REGIÓN PROTEGIDA PATAGÓNICA DE HOSPEDEROS CON DESTINO A EXPORTACION POR MES

CUADRO Nº 7

En toneladas

PROCEDECENCIA	Especie	ENE	FEB	MAR	ABR	MAY	JUN	JUL	AGO	SEP	OCT	NOV	DIC	TOTAL GENERAL	TOTAL EN %
Mendoza	CIRUELA	1599,35	773,37	384,28	134,55	0,00	0,00	0,00	0,00	0,00	0,00	0,00	0,00	2891,55	
	DURAZNO	4,99	3,36	0,00	0,00	0,00	0,00	0,00	0,00	0,00	0,00	0,00	0,00	8,35	
	MANZANA	0,00	30,18	36,90	11,47	85,26	0,00	0,00	0,00	0,00	0,00	0,00	0,00	163,81	
	PERA	271,49	143,04	94,08	231,02	67,12	25,76	0,00	0,00	0,00	0,00	0,00	0,00	832,51	
	UVA	167,74	350,12	176,23	135,17	0,00	0,00	0,00	0,00	0,00	0,00	0,00	0,00	829,26	
<b>TOTAL MENDOZA</b>		<b>2043,57</b>	<b>1300,07</b>	<b>691,49</b>	<b>512,21</b>	<b>152,38</b>	<b>25,76</b>	<b>0,00</b>	<b>0,00</b>	<b>0,00</b>	<b>0,00</b>	<b>0,00</b>	<b>0,00</b>	<b>4725,49</b>	<b>26,03</b>
San Juan	CIRUELA	170,81	171,56	63,04	158,63	0,00	0,00	0,00	0,00	0,00	0,00	0,00	0,00	564,05	
	GRANADA	0,00	0,00	0,00	2,59	0,00	0,00	0,00	0,00	0,00	0,00	0,00	0,00	2,59	
	UVA	8603,51	3065,41	1020,03	111,86	61,59	0,00	0,00	0,00	0,00	0,00	0,00	0,00	12862,40	
<b>TOTAL SAN JUAN</b>		<b>8774,33</b>	<b>3236,57</b>	<b>1083,07</b>	<b>273,08</b>	<b>61,59</b>	<b>0,00</b>	<b>0,00</b>	<b>0,00</b>	<b>0,00</b>	<b>0,00</b>	<b>0,00</b>	<b>0,00</b>	<b>13429,03</b>	<b>73,97</b>
<b>TOTAL GENERAL</b>		<b>10817,90</b>	<b>4537,05</b>	<b>1774,56</b>	<b>785,29</b>	<b>213,97</b>	<b>25,76</b>	<b>0,00</b>	<b>0,00</b>	<b>0,00</b>	<b>0,00</b>	<b>0,00</b>	<b>0,00</b>	<b>18154,52</b>	<b>100,00</b>
<b>TOTAL EN %</b>		<b>59,59</b>	<b>24,99</b>	<b>9,77</b>	<b>4,33</b>	<b>1,18</b>	<b>0,14</b>	<b>0,00</b>	<b>0,00</b>	<b>0,00</b>	<b>0,00</b>	<b>0,00</b>	<b>0,00</b>	<b>100,00</b>	

NOTA:

Durante el año 2.002 el transito de hospederos con destino a Exportacion a traves del Puerto de San Antonio Este, se produjo por el puesto 25 de Mayo

GRAFICO Nº 6

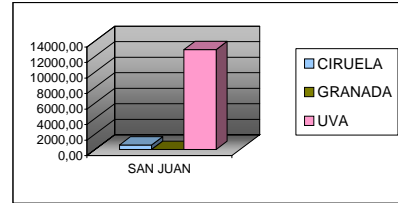
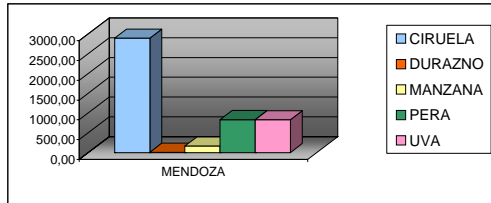
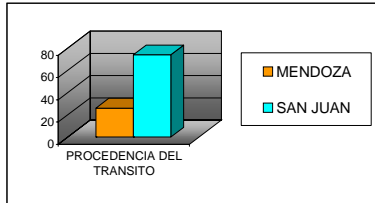



CUADRO COMPARATIVOS INGRESOS AÑOS 2000 - 2002

En toneladas

CUADRO N° 8

INGRESOS TOTALES EN TONELADAS			
	2000	2001	2002
ESPECIES HOSPEDERAS	87.581,75	78.303,58	69.462,32
ESPECIES NO HOSPEDERAS	169.399,78	158.666,89	155.135,99
<b>TOTAL INGRESOS</b>	<b>256.981,52</b>	<b>236.970,47</b>	<b>224.598,31</b>

GRAFICO 7

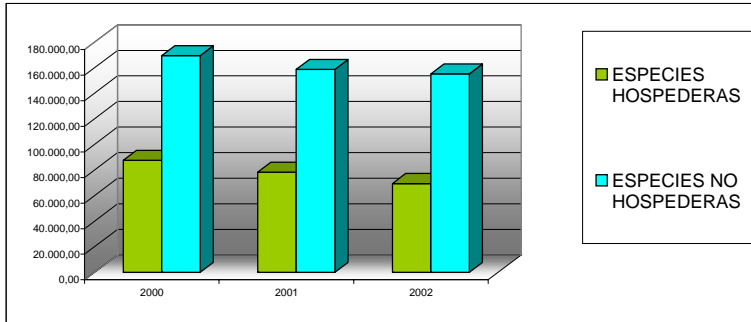



# Anuario Estadístico - Fundación Barrera Zoofitosanitaria Patagónica 2002

INGRESOS A LA REGIÓN PROTEGIDA PATAGÓNICA POR PROVINCIA DE PROCEDENCIA  
En toneladas

PERIODO ENERO - DICIEMBRE

CUADRO Nº 9

PROVINCIA	ENERO	FEBRERO	MARZO	ABRIL	MAYO	JUNIO	JULIO	AGOSTO	SEPTIEMBRE	OCTUBRE	NOVIEMBRE	DICIEMBRE	TOTAL GENERAL	* TOTAL EN %
<b>BUENOS AIRES</b>	1.755,78	1.732,66	1.990,80	1.981,61	1.499,66	1.616,46	2.046,27	1.673,42	1.782,94	3.065,94	2.950,66	2.258,34	24.314,54	10,90
<b>CAPITAL FEDERAL</b>	163,49	36,17	13,30	68,49	38,59	56,35	60,82	75,53	99,80	289,20	55,48	148,26	1.105,67	0,50
<b>CATAMARCA</b>	3,65	9,81	6,82	0,00	0,00	0,00	0,00	0,00	0,00	0,00	0,00	0,00	96,35	
<b>CHACO</b>	0,00	0,00	0,00	0,00	0,00	0,00	0,00	0,00	0,00	0,00	0,00	0,00	143,97	
<b>CORDOBA</b>	1.039,20	412,09	181,41	21,40	57,58	1.224,65	1.999,57	2.060,57	2.591,26	2.008,06	1.985,56	2.424,23	16.005,59	7,17
<b>CORRIENTES</b>	150,95	102,77	22,11	77,40	111,69	141,41	73,37	83,10	138,29	107,79	96,44	83,80	1.199,12	0,54
<b>ENTRE RIOS</b>	725,32	502,18	422,31	463,68	1.277,95	1.959,95	1.809,91	1.449,75	1.349,45	1.429,86	1.201,61	885,66	13.477,62	6,04
<b>FORMOSA</b>	0,00	0,00	0,00	0,00	29,40	0,00	0,00	0,00	0,00	0,00	0,00	0,00	24,20	0,01
<b>JUJUY</b>	0,00	28,10	0,00	42,33	97,67	222,10	296,64	390,34	197,48	40,13	16,50	0,00	1.331,29	0,60
<b>LA PAMPA</b>	26,28	41,32	44,67	3,55	6,44	9,30	12,14	9,00	5,83	17,17	47,88	7,96	237,12	
<b>MENDOZA</b>	15.359,50	11.855,53	10.876,44	9.270,58	9.292,66	9.324,34	10.088,26	9.407,83	10.665,85	12.373,24	12.436,38	16.622,64	137.373,23	61,58
<b>MISIONES</b>	21,62	21,85	0,00	0,00	50,20	126,44	20,80	77,23	38,39	0,00	47,50	88,55	492,58	
<b>SALTA</b>	0,00	0,00	21,00	67,17	78,64	195,93	420,04	270,98	229,15	171,41	68,76	24,90	1.537,77	0,69
<b>SAN JUAN</b>	9.339,71	3.358,89	1.052,09	271,18	88,74	18,75	0,00	0,00	203,51	144,09	74,02	14,550,98	6,52	
<b>SAN LUIS</b>	25,93	192,27	69,44	6,22	13,56	72,19	0,00	6,49	20,00	141,65	54,00	84,50	686,25	
<b>SANTA FE</b>	38,37	9,48	13,13	26,97	12,94	34,86	83,15	175,50	257,69	250,55	379,28	106,02	1.387,93	0,62
<b>SANTIAGO DEL ESTERO</b>	225,93	89,91	9,90	6,30	0,00	24,47	60,00	122,79	311,05	146,01	193,00	190,09	1.426,64	0,64
<b>TUCUMAN</b>	247,07	252,63	1.250,10	584,91	675,59	220,28	238,27	437,26	481,10	1.359,77	1.585,41	303,04	7.635,43	3,42
<b>Total general</b>	<b>29.132,80</b>	<b>18.451,65</b>	<b>15.973,52</b>	<b>12.867,78</b>	<b>13.331,31</b>	<b>15.247,16</b>	<b>17.209,24</b>	<b>16.289,68</b>	<b>18.148,28</b>	<b>21.604,29</b>	<b>21.457,28</b>	<b>23.377,58</b>	<b>223.090,58</b>	
<b>TOTAL EN %</b>	<b>13,06</b>	<b>8,27</b>	<b>7,16</b>	<b>5,77</b>	<b>5,98</b>	<b>6,83</b>	<b>7,71</b>	<b>7,30</b>	<b>8,13</b>	<b>9,68</b>	<b>9,62</b>	<b>10,48</b>	<b>100,00</b>	

\* Porcentajes superiores al 0,40 %

GRAFICO Nº8

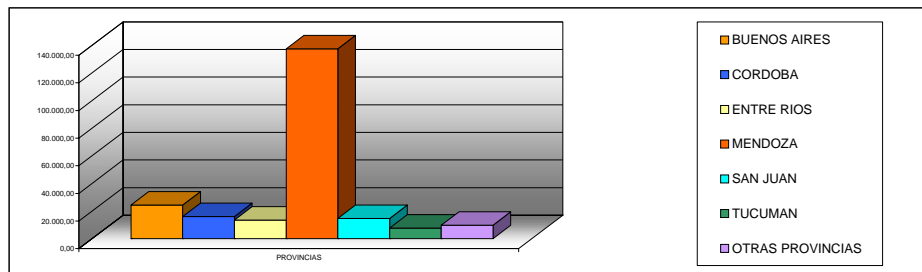



INGRESOS A LA REGIÓN PROTEGIDA PATAGÓNICA POR PAIS DE PROCEDENCIA  
En toneladas

PERIODO ENERO - DICIEMBRE

CUADRO Nº 10

PAIS DE PROCEDENCIA	ENERO	FEBRERO	MARZO	ABRIL	MAYO	JUNIO	JULIO	AGOSTO	SEPTIEMBRE	OCTUBRE	NOVIEMBRE	DICIEMBRE	TOTAL GENERAL	* TOTAL EN %
BRASIL	22,10	86,32	105,85	40,80	86,32	165,79	92,73	238,30	71,75	119,30	200,42	190,35	1.420,02	94,18
CHILE	41,97	0,00	0,00	0,00	0,00	0,00	0,00	0,00	0,00	0,00	0,00	0,00	41,97	2,75
BOLIVIA	0,00	21,12	21,12	0,00	4,00	0,00	0,00	0,00	0,00	0,00	0,00	0,00	46,24	3,07
<b>Total general</b>	<b>63,57</b>	<b>107,44</b>	<b>126,97</b>	<b>40,80</b>	<b>90,32</b>	<b>165,79</b>	<b>92,73</b>	<b>238,30</b>	<b>71,75</b>	<b>119,30</b>	<b>200,42</b>	<b>190,35</b>	<b>1.507,73</b>	
<b>TOTAL EN %</b>	<b>4,22</b>	<b>7,13</b>	<b>8,42</b>	<b>2,71</b>	<b>5,99</b>	<b>11,00</b>	<b>6,15</b>	<b>15,81</b>	<b>4,76</b>	<b>7,91</b>	<b>13,29</b>	<b>12,62</b>	<b>100,00</b>	

GRAFICO Nº 9

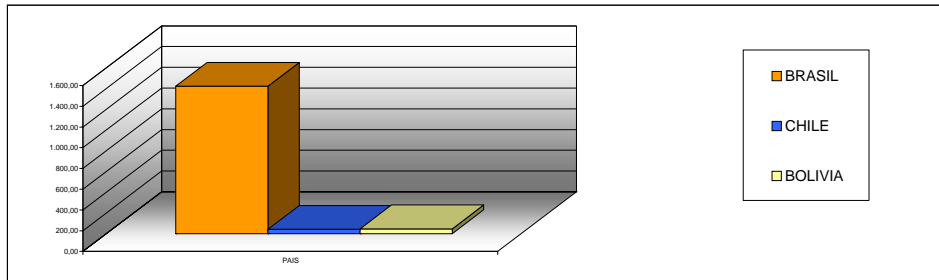

INGRESOS AL AREA PROTEGIDA PATAGÓNICA POR PAIS DE PROCEDENCIA Y ESPECIE  
En toneladas

PERIODO ENERO - DICIEMBRE

CUADRO 11

PRECEDENCIA	Especie	Ene	Feb	Mar	Abr	May	Jun	Jul	Ago	Sep	Oct	Nov	Dic	TOTAL GENERAL	TOTAL EN %
Bolivia	BANANA	0,00	21,12	21,12	0,00	4,00	0,00	0,00	0,00	0,00	0,00	0,00	0,00	46,24	
<b>TOTAL BOLIVIA</b>		<b>0,00</b>	<b>21,12</b>	<b>21,12</b>	<b>0,00</b>	<b>4,00</b>	<b>0,00</b>	<b>0,00</b>	<b>0,00</b>	<b>0,00</b>	<b>0,00</b>	<b>0,00</b>	<b>0,00</b>	<b>46,24</b>	<b>3,07</b>
Brasil	ANANA	0,00	0,00	0,00	0,00	0,00	0,00	0,00	0,00	0,00	0,00	12,60	67,80	80,40	
	BANANA	22,10	86,32	105,85	40,80	86,32	152,40	91,38	216,20	71,75	96,80	187,82	122,55	1280,29	
	SANDIA	0,00	0,00	0,00	0,00	0,00	0,00	0,00	0,00	0,00	22,50	0,00	0,00	22,50	
	TOMATE	0,00	0,00	0,00	0,00	0,00	13,39	1,35	22,10	0,00	0,00	0,00	0,00	36,84	
<b>TOTAL BRASIL</b>		<b>22,10</b>	<b>86,32</b>	<b>105,85</b>	<b>40,80</b>	<b>86,32</b>	<b>165,79</b>	<b>92,73</b>	<b>238,30</b>	<b>71,75</b>	<b>119,30</b>	<b>200,42</b>	<b>190,35</b>	<b>1420,02</b>	<b>94,18</b>
Chile	BANANA	41,47	0,00	0,00	0,00	0,00	0,00	0,00	0,00	0,00	0,00	0,00	0,00	41,47	
<b>TOTAL CHILE</b>		<b>41,47</b>	<b>0,00</b>	<b>0,00</b>	<b>0,00</b>	<b>0,00</b>	<b>0,00</b>	<b>0,00</b>	<b>0,00</b>	<b>0,00</b>	<b>0,00</b>	<b>0,00</b>	<b>0,00</b>	<b>41,47</b>	<b>2,75</b>
<b>TOTAL GENERAL</b>		<b>63,57</b>	<b>107,44</b>	<b>126,97</b>	<b>40,80</b>	<b>90,32</b>	<b>165,79</b>	<b>92,73</b>	<b>238,30</b>	<b>71,75</b>	<b>119,30</b>	<b>200,42</b>	<b>190,35</b>	<b>1507,73</b>	<b>100,00</b>
<b>TOTAL EN %</b>		<b>4,22</b>	<b>7,13</b>	<b>8,42</b>	<b>2,71</b>	<b>5,99</b>	<b>11,00</b>	<b>6,15</b>	<b>15,81</b>	<b>4,76</b>	<b>7,91</b>	<b>13,29</b>	<b>12,62</b>	<b>100,00</b>	

NOTA: el ingreso de tomate procedente de Brasil se realizo con tratamiento cuarentenario previo

GRAFICO Nº 10

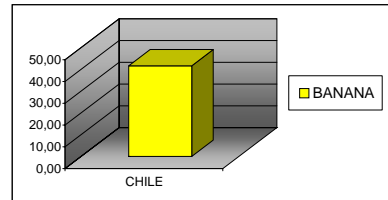
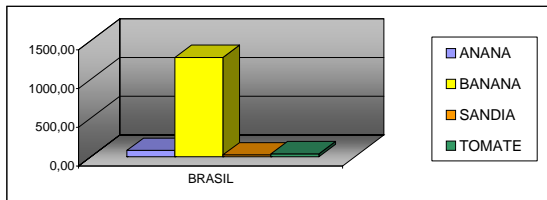
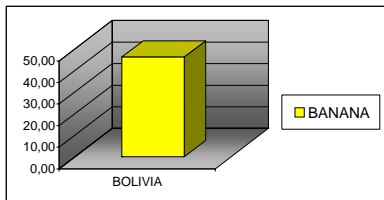

INGRESOS AL AREA PROTEGIDA PATAGÓNICA POR PAIS DE PROCEDENCIA Y PUESTO  
En toneladas

PERIODO ENERO - DICIEMBRE

CUADRO Nº 12

PROCEDENCIA	PUESTO	TOTAL GENERAL	% POR PROCEDENCIA
Bolivia	25 DE MAYO	42,24	91,35
	CASA DE PIEDRA	4,00	8,65
<b>TOTAL BOLIVIA</b>		<b>46,24</b>	<b>100,00</b>
Brasil	25 DE MAYO	214,39	15,10
	CASA DE PIEDRA	361,10	25,43
	KM. 714	733,40	51,85
	LA ADELA	69,53	4,90
	LA JAPONESA	41,60	2,93
<b>TOTAL BRASIL</b>		<b>1420,02</b>	<b>100,00</b>
Chile	25 DE MAYO	41,47	100,00
<b>TOTAL CHILE</b>		<b>41,47</b>	<b>100,00</b>
<b>TOTAL GENERAL</b>		<b>1507,73</b>	

GRAFICO Nº 11

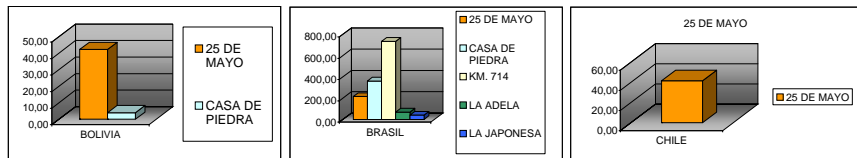



INGRESOS A LA REGIÓN PROTEGIDA PATAGÓNICA POR PROVINCIA DE DESTINO  
En toneladas

PERIODO ENERO - DICIEMBRE  
CUADRO Nº 13

PROVINCIA DE DESTINO	ENERO	FEBRERO	MARZO	ABRIL	MAYO	JUNIO	JULIO	AGOSTO	SEPTIEMBRE	OCTUBRE	NOVIEMBRE	DICIEMBRE	TOTAL GENERAL	* TOTAL EN %
BUENOS AIRES	199,22	236,78	200,60	258,43	244,93	202,51	365,90	282,34	290,77	669,89	611,40	529,81	4.092,58	2,02
CHUBUT	3.587,51	2.524,75	1.907,60	1.542,65	1.921,73	3.597,18	3.596,86	3.206,39	3.595,38	4.246,38	3.746,03	4.526,38	36.114,45	16,80
LA PAMPA	30,30	18,45	31,34	21,69	29,04	15,71	15,06	17,29	18,67	33,81	30,63	27,98	290,13	
NEUQUEN	4.841,65	4.014,03	4.196,24	4.062,75	4.660,12	4.667,90	5.208,05	5.473,66	5.937,31	6.212,63	6.589,14	7.001,41	62.864,88	31,02
RIO NEGRO	5.402,31	3.809,24	3.796,95	3.213,93	3.654,06	4.302,01	5.099,24	4.704,00	5.137,18	6.630,02	6.541,32	6.781,66	59.071,93	29,14
SANTA CRUZ	2.277,38	2.092,41	1.907,35	1.847,47	1.641,96	1.601,65	1.872,81	1.847,74	2.139,18	2.747,94	2.285,99	3.254,95	25.986,71	12,22
TIERRA DEL FUEGO	1.253,84	1.211,83	1.045,45	852,47	694,39	897,56	1.041,31	824,99	983,79	1.085,68	1.086,79	1.288,30	12.266,40	6,05
<b>Total general</b>	<b>17.592,21</b>	<b>13.907,48</b>	<b>13.175,53</b>	<b>11.599,28</b>	<b>12.846,23</b>	<b>15.284,52</b>	<b>17.200,92</b>	<b>16.456,40</b>	<b>18.102,28</b>	<b>21.628,34</b>	<b>21.473,41</b>	<b>23.420,48</b>	<b>202.687,09</b>	
<b>TOTAL EN %</b>	<b>8,88</b>	<b>6,86</b>	<b>6,50</b>	<b>5,72</b>	<b>6,34</b>	<b>7,54</b>	<b>8,49</b>	<b>8,12</b>	<b>8,93</b>	<b>10,67</b>	<b>10,59</b>	<b>11,55</b>	<b>100,00</b>	

GRAFICO Nº 12

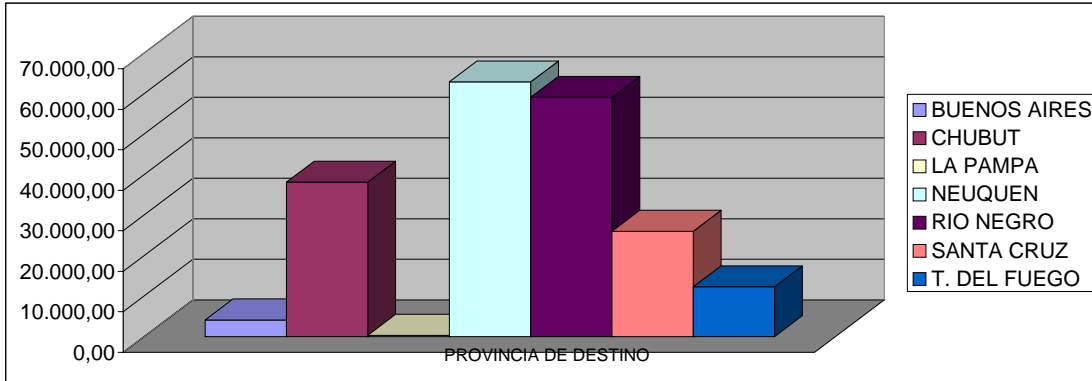



## INGRESOS A LA REGIÓN PROTEGIDA PATAGÓNICA POR PAIS DE DESTINO En toneladas

PERIODO ENERO - DICIEMBRE

CUADRO Nº 14

DESTINO	ENERO	FEBRERO	MARZO	ABRIL	MAYO	JUNIO	JULIO	AGOSTO	SEPTIEMBRE	OCTUBRE	NOVIEMBRE	DICIEMBRE	TOTAL GENERAL	* TOTAL EN %
OTROS EUROPA	11.422,70	4.423,95	1.678,04	916,01	228,38	25,76	0,00	0,00	0,00	0,00	0,00	0,00	18.664,84	85,27
CHILE	150,03	114,56	144,64	98,65	30,30	102,67	113,12	71,58	117,75	95,25	184,29	147,45	1.370,28	6,25
ITALIA	4,00	23,04	0,00	111,69	333,14	0,00	0,00	0,00	0,00	0,00	0,00	0,00	271,97	1,24
HOLANDA	12,45	0,00	0,00	0,00	0,00	0,00	0,00	0,00	0,00	0,00	0,00	0,00	12,45	0,06
FRANCIA	0,00	0,00	11,62	0,00	0,00	0,00	0,00	0,00	0,00	0,00	0,00	0,00	11,62	0,05
PORTUGAL	0,00	49,30	65,50	130,80	0,00	0,00	0,00	0,00	0,00	0,00	0,00	0,00	245,60	1,12
CANADA	0,00	0,00	0,00	26,08	22,68	0,00	0,00	0,00	0,00	0,00	0,00	0,00	48,76	0,22
INGLATERRA	14,98	0,00	0,00	0,00	0,00	0,00	0,00	0,00	0,00	0,00	0,00	0,00	14,98	0,07
RUSIA	0,00	40,76	1.065,77	0,00	0,00	0,00	0,00	0,00	0,00	0,00	0,00	0,00	1.046,52	4,77
ESPAÑA	0,00	0,00	19,40	0,00	160,90	0,00	0,00	0,00	0,00	0,00	0,00	0,00	180,30	0,82
DINAMARCA	0,00	0,00	0,00	26,08	0,00	0,00	0,00	0,00	0,00	0,00	0,00	0,00	26,08	0,12
<b>Total general</b>	<b>11.604,16</b>	<b>4.651,61</b>	<b>2.924,96</b>	<b>1.309,31</b>	<b>575,40</b>	<b>128,43</b>	<b>113,12</b>	<b>71,58</b>	<b>117,75</b>	<b>95,25</b>	<b>184,29</b>	<b>147,45</b>	<b>21.923,30</b>	
<b>TOTAL EN %</b>	<b>52,93</b>	<b>21,22</b>	<b>13,34</b>	<b>5,97</b>	<b>2,62</b>	<b>0,59</b>	<b>0,52</b>	<b>0,33</b>	<b>0,54</b>	<b>0,43</b>	<b>0,84</b>	<b>0,67</b>	<b>100,00</b>	

\* Porcentajes superiores al 0,40 %

GRAFICO Nº 13

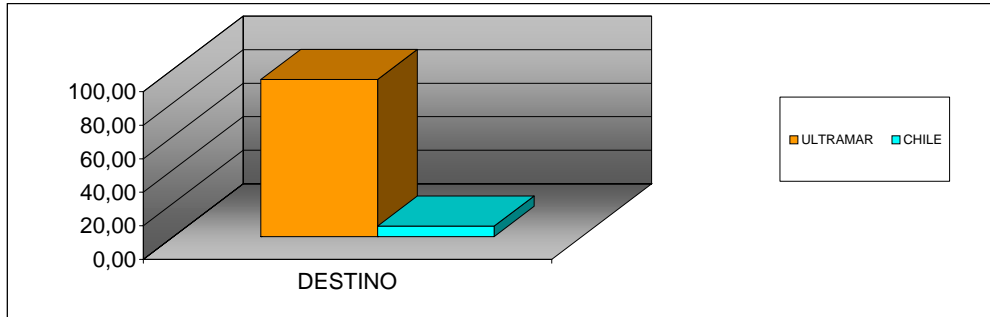



## TOTAL DE ESPECIES HOSPEDERAS INGRESADAS SEGÚN ÁREA DE PROCEDENCIA

En bultos

PERIODO ENERO - DICIEMBRE  
CUADRO Nº 15

ESPECIES	OTRAS AREAS PROTEGIDAS		RESTO DEL PAIS		TOTALES	
	Total	* Total en %	Total	Total en %	EN BULTOS	EN %
CEREZA	27.587,00	0,71	0,00	0,00	27.587,00	0,55
CIDRA	103,00	0,00	0,00	0,00	103,00	
CIRUELA	631.288,00	18,32	0,00	0,00	631.288,00	12,51
DAMASCO	22.057,00	0,57	0,00	0,00	22.057,00	0,44
DURAZNO	118.193,00	3,06	0,00	0,00	118.193,00	2,34
FRAMBUESA	23,00	0,00	0,00	0,00	23,00	
GRANADA	1.532,00	0,00	0,00	0,00	1.532,00	
HIGO	682,00	0,00	0,00	0,00	682,00	
KAKY	135,00	0,00	0,00	0,00	135,00	
KINOTO	2.771,00	0,00	3.832,00	0,33	6.603,00	0,13
KIWI	16.415,00	0,42	3.807,00	0,32	20.222,00	0,40
LIMA AGRIA	57,00	0,00	2,00	0,00	59,00	
LIMA DULCE	533,00	0,00	385,00	0,03	918,00	
LITCHI	179,00	0,00	0,00	0,00	179,00	
MANDARINA	128.104,00	3,31	368.363,00	31,25	496.467,00	9,84
MANZANA	48.103,00	1,24	0,00	0,00	48.103,00	0,95
MEMBRILLO	1.580,00	0,00	0,00	0,00	1.580,00	
MINIOLA	269,00	0,00	156,00	0,01	425,00	
NARANJA	229.354,00	5,93	535.464,00	45,43	764.818,00	15,15
NARANJA AGRIA	1.035,00	0,00	0,00	0,00	1.035,00	
NISPERO	85,00	0,00	0,00	0,00	85,00	
OLIVO MADURO	1.352,00	0,00	0,00	0,00	1.352,00	
PALTA	26.214,00	0,68	7.736,00	0,66	33.950,00	0,67
PAPAYA	7,00	0,00	0,00	0,00	7,00	
PELON O NECTARINA	70.367,00	1,82	0,00	0,00	70.367,00	1,39
PEPINO DULCE	471,00	0,00	0,00	0,00	471,00	
PERA	81.696,00	2,11	0,00	0,00	81.696,00	1,62
PIMIENTO	135.878,00	3,51	59.123,00	5,02	195.001,00	3,86
POMELO	52.800,00	1,36	45.093,00	3,83	97.893,00	1,94
TOMATE	423.526,00	10,95	150.904,00	12,80	574.430,00	11,38
TUNA	441,00	0,00	0,00	0,00	441,00	
UVA	1.845.525,00	47,71	3.776,00	0,32	1.849.301,00	36,64
<b>Total general</b>	<b>3.868.362,00</b>	<b>100,00</b>	<b>1.178.641,00</b>	<b>100,00</b>	<b>5.047.003,00</b>	<b>100,00</b>
<b>Total en %</b>	<b>76,65</b>		<b>23,35</b>		<b>100,00</b>	

\* Porcentajes superiores al 0,10 %





TOTAL DE ESPECIES HOSPEDERAS INGRESADAS SEGÚN ÁREA DE PROCEDENCIA

En bultos

PERIODO ENERO - DICIEMBRE  
GRAFICO Nº 14

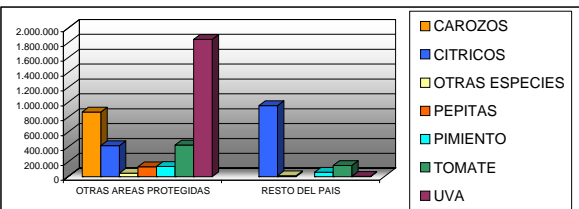

NOTA: se entiende por "OTRAS ÁREAS PROTEGIDAS" a San Juan - Mendoza