



Anuario estadístico de ingresos fitosanitarios

Año 2011

Índice de contenidos

Cuadro N°	Gráfico N°	Contenido
1.1		Ingresos por el Sistema Cuarentenario Patagonico de especies hospederas expresado en toneladas
1.2		Ingresos por el Sistema Cuarentenario Patagonico de especies no hospederas expresado en toneladas
	1	Ingresos totales al Sistema Cuarentenario Patagonico expresado en toneladas.
2.1		Ingresos por especies hospederas por puesto del Sistema Cuarentenario Patagonico expresado en toneladas.
2.2		Ingresos por especies no hospederas por puesto del Sistema Cuarentenario Patagonico expresado en toneladas.
	2	Ingresos de especies hospederas y no hospederas por puesto del Sistema Cuarentenario Patagonico en toneladas.
3.1		Total de ingresos de especies hospederas por puesto del Sistema Cuarentenario Patagonico expresado en toneladas.
3.2		Total de ingresos de especies hospederas por puesto del Sistema Cuarentenario Patagonico expresado en bultos.
3.3		Total de ingresos de especies no hospederas por puesto del Sistema Cuarentenario Patagonico expresado en toneladas.
	3.1	Ingresos mensuales de especies hospederas por puestos al Sistema Cuarentenario Patagonico
		Ingresos mensuales de especies no hospederas por puestos al Sistema Cuarentenario Patagonico
4	4	Cantidad de transportes ingresados al Sistema Cuarentenario Patagonico con especies hospederas
5		Ingresos totales a la Región Protegida Patagónica por provincia de procedencia.
	5	Ingresos totales a la Región Protegida Patagónica según las principales provincia de procedencia.
6	6	Ingresos a la Región Protegida por Provincia de Destino.
7		Ingresos de Especies Hospederas con destino en fresco e industria.
	6	Ingresos de Especies Hospederas por mes con según destino consumo en fresco, industria o transito a exportacion.
8	7	Ingresos mensuales de frutas y hortalizas en transito con destino a exportacion por punto de salida
9	8	Cantidad de bultos Tratados y arribados al Sistema Cuarentenario Patagonico por mes y por centro de tratamiento.
10.1		Cantidad de bultos Tratados por mes y por centro de tratamiento.
10.2		Cantidad detratamientos realizados por mes y por centro de tratamiento.
	9.1	Participacion porcentual de cada centro de tratamiento cuarentenario en la totalidad de bultos tratados
	9.2	Cantidad de bultos tratados por mes por el Sistema Unico de Fiscalizacion Permanente de centros de tratamientos
11		Monitoreo de Centraos de Tratamientos Cuarentenarios según resolucion ExI.A.S.C.A.V. 517/96
12		Intercepciones larvadas no comerciales por tipo de vehiculo y especie
13		Cantidad de transportes terrestres inspeccionados en el Sistema cuarentenario Patagonico.
14	10	Intercepciones no Comerciales en ispecciones Terrestre, Aéreas y Ferroviarias.
15	11	Cantidad de transportes aereos inspeccionados e intercepciones en aeropuertos
16		Infracciones en cargas comerciales según motivo de infraccion por especies expresado en kilos y bultos
17		Actas de infracciones comerciales por mes y motivo de infraccion



Anuario Estadístico 2011 - Ingresos a la Región Protegida Patagónica

Cuadro 1.1: Ingresos por el Sistema Cuarentenario Patagónico de especies Hospederas expresado en toneladas.

ESPECIE	ENE	FEB	MAR	ABR	MAY	JUN	JUL	AGO	SEP	OCT	NOV	DIC	TOTAL
ARANDANO	0,47	0,33		0,27	0,61	0,29	0,96	0,67	0,61	0,76	4,96	1,46	11,38
CEREZA	0,08										1,02	0,50	4,59
CHIRIMOYA									0,44	1,69	1,25	0,39	3,77
CIRUELA	133,06	71,47	7,88	3,09	18,84	0,65			0,06	0,06	16,97	99,93	352,01
DAMASCO	7,35	6,78	0,83								62,72	101,49	179,16
DURAZNO	588,34	408,19	271,55					0,39		1,30	142,49		1.729,45
FRAMBUESA											0,40	0,22	0,62
GRANADA	1,09	1,00	1,44	1,87	10,47	18,97	33,90	41,02	22,87	10,58	1,00		146,33
KIWI	67,70	53,27	66,20	49,61	72,91	79,53	95,23	106,04	118,52	127,40	110,47	129,96	1.076,83
LIMA AGRIA (CAHIPIRIÑA)	2,08	1,56	0,89	1,23	2,11	0,94	1,74	2,05	0,66	0,57	1,26	1,01	16,10
LIMA DULCE	1,37	1,92	2,12	3,67	1,64	4,04	1,89	4,28	0,75	0,52	2,36	0,55	25,09
LITCHI													0,20
MANDARINA	8,45	16,93	200,15	915,46	1.852,94	2.239,34	2.310,15	2.154,86	2.028,81	1.810,76	1.233,63	285,20	15.056,69
MANGO	8,23	8,43	13,04	8,37	6,58	3,80	5,13	5,49	4,27	11,25	10,32	17,00	106,11
MANZANA	61,48	36,95	30,88	41,52	47,25	42,06	73,00	41,75	121,63	41,23	27,03	35,50	600,28
MEMBRILLO			0,02	0,23	0,05				0,06		0,25	0,08	0,69
MINEOLA										1,23			1,23
NARANJA	1.550,04	1.325,84	1.060,54	1.056,08	1.422,51	1.593,60	1.898,25	1.993,91	2.102,44	2.042,10	2.316,33	2.374,94	20.736,58
NARANJA AGRIA				3,50	1,71			0,12	0,18	0,40			8,83
NISPERO	0,70	1,86	0,04	0,60	0,34	0,30	0,08	0,31	0,09	0,18	0,21	0,73	5,42
PALTA	56,57	34,90	43,21	35,70	34,90	33,52	37,03	34,19	42,74	26,12	42,70	43,95	465,51
PAPAYA									0,60				0,60
PELÓN O NECTARINA	149,05	35,36	31,90	70,98	80,64	90,05	104,85	110,36	110,57	112,07	121,35	97,45	500,17
PEPINO DULCE	0,15	0,07	0,16				0,15	0,46	0,55	0,01	16,03	0,16	1,71
PERA	45,42	190,37	43,71	119,01	15,85	9,11	16,24	5,60	5,48	0,13	6,64	2,90	460,47
PIMIENTO/AJI/MORRON	265,16	185,10	174,23	132,49	325,89	442,13	427,42	458,56	410,19	486,57	473,47	387,58	4.168,79
POMELO	133,69	140,10	173,71	151,71	151,71	146,73	168,59	132,16	148,35	143,86	162,87	133,16	1.304,86
UVA	1.461,57	386,81	304,56	115,21	86,29	27,66	14,31	4,42	1,12	1,14	0,66	27,79	2.431,55
Total mensual 2011	4.842,04	2.907,24	2.427,05	2.639,64	4.050,88	4.644,51	5.086,86	5.006,08	5.014,98	4.708,51	4.634,46	4.219,87	49.882,13
Total mensual 2010	4.185,17	3.737,13	2.728,31	3.718,10	4.371,38	4.173,16	4.978,45	4.872,52	4.697,17	4.694,06	4.425,94	4.834,61	51.416,02

Cuadro 1.1: Ingresos por el Sistema Cuarentenario Patagónico de especies No Hospederas expresado en toneladas.

ESPECIE	ENE	FEB	MAR	ABR	MAY	JUN	JUL	AGO	SEP	OCT	NOV	DIC	Total general
ACELGA	111,91	112,87	147,42	242,45	357,13	475,72	617,86	638,87	569,98	335,28	227,15	113,56	3.950,18
ACHICORIA	6,64	13,67	11,04	7,76	12,20	20,49	21,16	22,64	22,02	23,59	19,36	8,60	189,16
ACUSAY	4,74	3,42	3,03	3,62	4,63	6,60	4,12	5,67	4,77	3,60	4,37	5,28	55,84
AJO	132,22	99,61	127,51	99,10	137,48	97,31	120,07	123,92	99,60	193,39	235,55	224,54	1.690,30
ALBAHACA	19,00	33,76	49,41	26,60	20,16	25,91	16,75	20,17	23,54	23,29	27,12	19,95	305,66
ALCAYUL	1,73	2,10	5,19	3,32	6,08	4,50	3,91	10,43	20,77	34,70	30,77	4,38	130,91
ALCAYOTA				0,42	1,11	1,11	3,11	3,93	3,93	11,44	7,89	0,09	28,29
ALMENDRA	0,67	0,16	0,17	0,34	0,44	0,11	0,09	1,05	0,94	0,30	0,68	0,98	5,93
ANANA/PIÑA	52,59	38,74	37,32	27,94	25,63	21,91	23,76	25,76	31,65	42,67	67,97	264,23	660,16
APIO	81,73	56,27	65,33	70,98	80,64	90,05	104,85	110,36	110,57	112,07	121,35	97,45	1.092,64
AROMATICAS	1,36	1,39	1,82	1,08	0,83	0,40	0,74	1,18	1,58	1,22	1,33	1,11	14,04
ARVEJA	10,32	6,03	5,69	6,84	13,05	14,94	11,76	17,61	12,66	22,25	19,31	15,56	156,03
AVELLANA	3,35	0,73	1,20	13,45	3,29	1,99	6,89	14,20	0,91	3,42	0,31	6,00	55,73
BANANA	1.588,19	1.404,37	1.405,34	1.467,35	1.640,45	1.462,74	1.489,61	1.774,27	1.888,45	2.121,79	2.151,53	1.935,79	20.949,78
BATATA	213,97	219,23	273,38	290,72	337,09	349,36	356,81	330,66	280,25	264,03	225,61	201,61	3.342,72
BERENJENA	136,17	97,36	95,34	119,18	180,13	180,18	155,76	175,91	170,70	161,32	151,76	150,23	1.774,04
BERRIO	2,82	2,91	4,36	6,52	9,32	9,90	11,39	12,99	12,58	11,95	7,77	2,60	94,20
BROCCOLI	14,23	16,74	33,57	58,61	78,24	78,24	86,06	100,89	102,35	102,82	64,23	27,27	744,81
BRUSELAS	0,22	0,32	2,89	3,41	7,11	6,77	9,22	8,36	8,57	4,29	1,23	0,22	51,31
CARDO	0,74	0,06	0,66	0,21	0,30	0,29	0,42	0,32	0,23	0,22	1,12	0,22	4,56
CASTAÑA	3,00	0,60	0,44	5,98	4,81	0,06	9,11	0,20	0,20	4,52	1,94	0,92	21,92
CEBOLLA	1.457,86	867,82	839,71	527,75	404,36	386,07	454,53	475,06	1.264,52	2.256,09	2.212,45	2.032,31	13.178,53
CEBOLLA (BULBO PARA SEMILLA)	10,00												10,00
CEBOLLA VERDE	32,80	29,56	49,38	64,13	111,91	153,71	165,69	179,59	151,48	107,75	65,31	41,70	1.153,03
CHAMPIGNON	0,18			0,01				0,07	0,13	0,19	0,10	0,25	2,92
CHAUCHA	42,18	38,17	46,26	53,44	88,33	94,42	71,13	40,70	59,39	65,16	75,87	55,64	745,08
CILACLO	344,32	297,00	310,52	479,30	402,54	385,90	271,17	193,98	263,37	314,10	308,28	315,10	3.885,59
CIBULETTA	2,95	0,98	1,56	2,36	4,17	2,05	1,76	1,35	3,52	4,78	4,14	3,71	37,11
CHONDRO	6,41	3,53	3,57	4,92	7,41	12,01	16,85	18,99	17,44	11,78	11,69	8,65	123,24
COCO	0,49	1,79	1,09	1,09	0,40		2,76	1,17	0,97	1,45	3,08	0,82	16,06
COLIFLOR	26,74	25,25	31,84	35,83	51,58	61,93	65,87	71,04	60,94	72,80	70,97	31,73	606,51
ECHALOTE	0,30	0,26	0,17	0,16	0,29	0,17	1,01	0,30	0,24	0,32	0,29		6,60
ENDIVIA	4,00	1,30	1,26	2,14	1,44	2,03	4,74	3,56	4,23	2,58	3,76	3,62	34,65
ESCAROLA	11,68	8,68	10,30	15,21	20,55	23,81	18,22	25,04	25,40	20,75	16,12	11,19	206,96
ESPARRAGO	0,97	0,46	1,14	0,68	0,99	0,93	0,15	1,16	31,79	71,67	43,16	6,72	159,81
ESPINACA	4,23	2,98	17,33	52,55	56,42	90,76	106,67	133,68	116,69	73,96	33,12	10,39	698,76
FRUTILLA	39,24	34,60	18,54	37,46	21,33	51,54	103,37	139,38	215,00	136,66	76,82	80,81	954,74
GUINDA	0,35	0,00	0,26	0,43	0,02	0,34	0,32	0,90	1,63	0,11	0,72	0,07	5,14
HABA	0,57	0,21	0,04	0,16	0,54	0,07	0,78	0,71	5,36	17,87	13,42	1,77	41,49
HINOJO	7,05	10,44	10,50	14,30	19,26	22,30	27,09	26,18	31,91	27,38	19,44	11,82	227,66
LECHUGA	768,93	708,21	786,95	1.589,71	772,63	1.184,06	1.241,58	1.241,58	1.356,03	1.397,03	1.035,43	754,43	11.838,86
LIMON	531,41	476,15	526,16	684,93	516,42	531,90	514,88	587,52	623,56	648,44		732,95	7.068,76
MAMON					0,14				0,43				0,61
MANDIOCA	6,22	7,40	7,31	27,64	19,21	16,71	22,59	21,03	23,07	19,42	39,20	295,64	505,42
MELON	601,93	527,21	209,27	48,13	36,14	19,93	3,12	2,22	4,17	96,28	284,83	552,13	2.385,37
NABO	0,65	0,49	0,47	0,69	1,25	3,37	2,93	4,57	3,37	3,36	2,75	1,25	25,13
NUEZ	2,15	23,04	0,97	0,81	2,27	5,12	9,82	6,06	5,70	6,22	9,83	14,73	86,71
PALTA VARIEDAD HASS	67,80	64,96	64,05	62,07	68,87	64,35	82,79	76,36	89,17	102,26	117,51	132,61	992,80
PAPA	7.240,60	6.232,69	7.421,19	6.303,32	7.312,65	6.650,72	7.516,23	7.251,22	7.153,19	7.639,70	7.436,32	7.955,77	86.113,58
PAPA (SEMILLA)	16,00	12,90	15,40	155,87	99,10	23,06	54,63	25,20	144,45	269,90	35,02	26,00	877,32
PEPINO	93,50	50,93	54,82	65,18	69,44	71,31	51,91	52,39	69,18	88,69	121,14	137,98	926,46
PEREJIL	23,54	12,53	19,56	22,56	38,30	64,84	75,46	79,70	66,53	52,04	44,85	31,40	531,30
PUERRO	17,65	9,56	17,03	15,04	19,55	30,42	44,71	44,50	35,45	27,01	26,91	30,17	318,01
RABANITO	4,11	2,81	12,12	6,14	7,75	9,97	11,72	14,94	17,00	15,01	11,33	5,14	118,05
RADICHA	4,61	3,70	7,85	3,52	7,03	7,05	10,15	12,16	11,64	10,41	8,02	5,27	91,40
REMOLACHA	54,35	38,44	57,71	59,43	98,86	138,70	178,16	197,43	209,25	221,34	185,03	76,17	1.514,86
REPOLLO	82,12												

Gráfico 1: Ingresos totales al Sistema Cuarentenario Patagónico expresado en toneladas

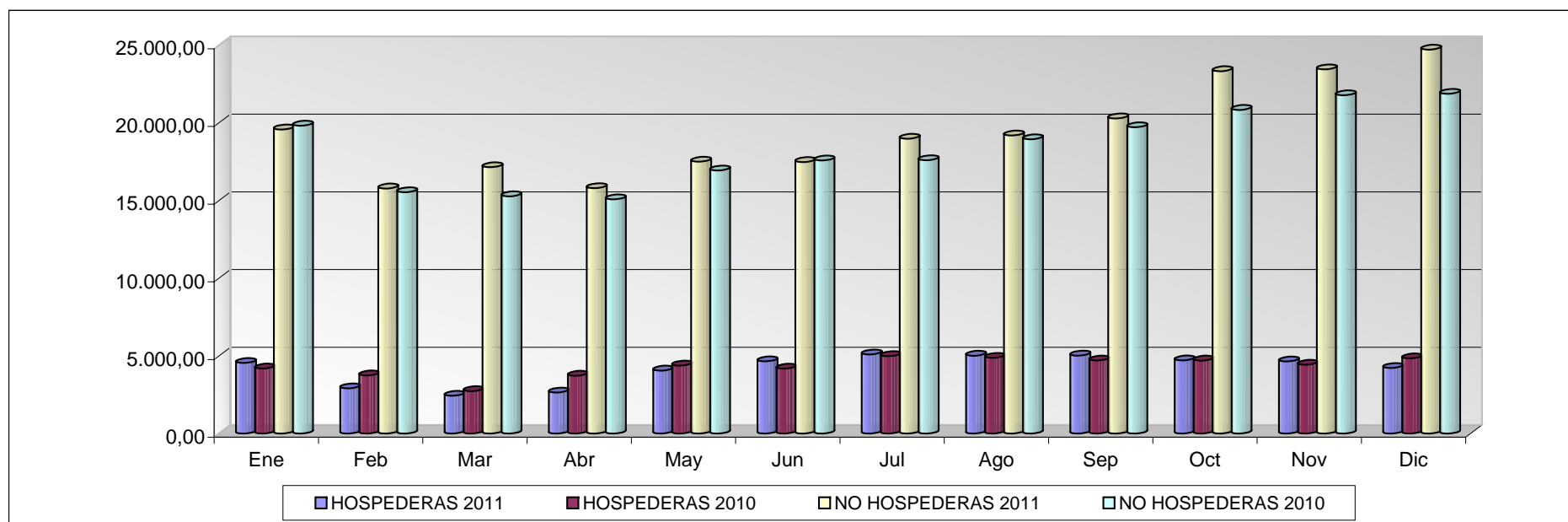

**Cuadro 2.1: Ingresos de Especies Hospederas por Puesto de Barrera
En toneladas**

Especie	25 DE MAYO	BARRANCAS	CASA DE PIEDRA	LA ADELA	LA JAPONESA	KM 714	Total general
ARANDANO	0,11					11,27	11,38
CEREZA	2,35	1,05		1,20			4,59
CHIRIMOYA	3,41	0,02		0,34			3,77
CIRUELA	204,03	7,87		140,12			352,01
DAMASCO	173,22	3,31		2,64			179,16
DURAZNO	1.635,78	37,80		48,48		7,39	1.729,45
FRAMBUESA	0,03						0,03
GRANADA	0,40			0,22			0,62
KINOTO	65,30	1,55	0,70	0,95		77,84	146,33
KIWI	823,88	5,52	11,04	26,42	0,15	209,83	1.076,83
LIMA AGRIA (CAHIPIRIÑA)	5,65			0,10		10,35	16,10
LIMA DULCE	16,52			0,79		7,78	25,09
LITCHI	0,20						0,20
MANDARINA	2.748,45	141,43	920,78	164,82		11.081,21	15.056,69
MANGO	101,92	0,39		3,79			106,11
MANZANA	416,99	115,89		67,40			600,28
MEMBRILLO	0,61	0,08					0,69
MINEOLA	1,23						1,23
NARANJA	5.010,83	160,63	1.175,70	235,74		14.153,68	20.736,58
NARANJA AGRIA	8,83						8,83
NISPERO	4,72			0,70			5,42
PALTA	431,11	5,76		20,23	0,15	8,26	465,51
PAPAYA	0,60						0,60
PELON O NECTARINA	436,54	33,88		29,75			500,17
PEPINO DULCE	1,69	0,01				0,01	1,71
PERA	324,90	40,65		94,92			460,47
PIMIENTO/AJI/MORRON	2.322,18	24,81	81,26	75,31		1.665,24	4.168,79
POMELO	1.174,64	6,25	65,16	47,96	0,30	497,65	1.791,96
UVA	638,94	12,50		1.642,05		138,07	2.431,55
Total mensual 2011	16.555,04	599,37	2.254,64	2.603,90	0,60	27.868,57	49.882,13
Total mensual 2010	18.650,36	532,51	2.090,95	2.908,32	18,40	27.215,48	51.416,02

**Cuadro 2.2: Ingresos de Especies No Hospederas por Puesto de Barrera
En toneladas**

Especie	25 DE MAYO	BARRANCAS	CASA DE PIEDRA	LA ADELA	LA JAPONESA	KM 714	Total general
ACELGA	2.951,85	82,75	44,53	112,89	0,50	757,65	3.950,18
ACHICORIA	141,44	0,73	0,37	6,22		40,41	189,16
ACUSAY	11,95	0,02	0,92	1,56		41,39	55,85
AJO	925,21	14,65	61,88	47,82	0,17	640,56	1.690,30
ALBAHACA	241,28	1,53	4,68	8,02		50,15	305,66
ALCAUCIL	104,42	0,25	0,68	2,02		23,45	130,81
ALCAYOTA	27,71			0,57			28,29
ALMENDRA	5,37			0,10		0,46	5,93
ANANA/PIÑA	536,96	1,87	4,22	14,22		102,89	660,16
APIO	707,15	7,03	11,30	23,18	0,20	343,78	1.092,64
AROMATICAS	8,04	0,13	0,83	1,26	0,10	3,68	14,04
ARVEJA	128,78	1,41	0,09	2,57	0,05	23,13	156,03
AVELLANA	52,60	0,18	1,18			1,78	55,73
BANANA	17.418,85	197,12	144,74	583,60	2,62	2.602,85	20.949,78
BATATA	2.579,04	26,18	30,84	71,95	0,50	634,22	3.342,72
BERENJENA	1.335,76	6,14	22,53	46,30	0,21	363,11	1.774,04
BERRO	85,46	0,27	1,95	2,59		3,93	94,20
BROCCOLI	631,73	1,82	2,58	17,78	0,08	90,81	744,81
BRUSELAS	33,56	0,06	0,70	0,65		16,34	51,31
CARDO	4,02	0,05	0,07	0,12		0,30	4,56
CASTAÑA	19,65	0,01	0,01	0,12		2,12	21,92
CEBOLLA	10.381,54	247,68	224,33	629,31	3,16	1.692,50	13.178,53
CEBOLLA (BULBO PARA SEM)	10,00						10,00
CEBOLLA VERDEO	977,20	8,95	5,37	44,15	0,30	117,06	1.153,03
CHAMPIGNON	2,84			0,08			2,92
CHAUCHA	539,75	7,22	4,52	16,38	0,10	177,11	745,08
CHOCLO	3.019,49	37,17	44,41	100,25	0,71	683,56	3.885,59
CIBULETTE	26,96	0,21	0,04	2,17		3,94	33,32
CILANDRO	108,81	4,08	0,10	3,27		6,97	123,24
COCO	11,81	0,14	0,40	0,81		2,89	16,06
COLIFLOR	487,26	2,42	4,57	16,32	0,10	95,83	606,51
ECHALOTE	2,18	0,03	0,15	0,17		1,59	4,11
ENDIVIA	9,75	0,04	13,52	1,77		9,56	34,65
ESCAROLA	171,08	0,17	0,53	6,26	0,05	28,87	206,96
ESPARRAGO	146,90	0,55	0,09	1,49		10,79	159,81
ESPINACA	499,78	2,26	8,67	16,45	0,15	171,45	698,76
FRUTILLA	708,36	2,22	18,57	28,29	0,08	197,22	954,74
GUINDA	4,79	0,01	0,01	0,32		0,01	5,14
HABA	31,93	0,09	0,05	0,73		8,69	41,50
HINOJO	169,16	0,26	0,09	6,17	0,05	51,94	227,66
LECHUGA	9.014,18	166,32	78,74	291,46	1,52	2.286,64	11.838,86
LIMON	5.649,60	31,71	78,72	276,95	3,80	1.027,98	7.068,76
MAMON	0,59		0,02				0,61
MANDIOCA	345,17	0,16	23,31	1,11		135,66	505,42
MELON	2.027,26	13,00	13,64	70,40	0,02	261,05	2.385,37
NABO	19,74		0,07	1,93		3,39	25,13
NUEZ	58,91		22,56	3,29		1,96	86,71
PALTA VARIEDAD HASS	901,15	0,79	1,37	23,47		66,02	992,80
PAPA	50.818,81	866,49	637,63	8.749,98	33,33	25.007,34	86.113,58
PAPA (SEMILLA)	181,60	0,00	1,92	28,47		665,33	877,32
PEPINO	685,86	3,19	8,27	34,49	0,31	194,34	926,46
PEREJIL	376,72	4,56	14,26	21,63		114,12	531,30
PUERRO	248,07	2,97	1,45	11,87	0,04	53,62	318,01
RABANITO	71,73	0,76	2,25	2,41		40,91	118,05
RADICHA	64,68	0,61	2,88	5,75		17,48	91,40
REMOLACHA	1.231,88	15,83	10,30	44,05	0,15	212,66	1.514,86
REPOLLO	1.599,65	36,53	20,36	55,51	0,41	264,16	1.976,63
SANDIA	4.758,44	26,13	143,43	283,22		453,63	5.664,85
SOJA	39,07	1,06	0,91	1,89		5,44	48,36
TOMATE	14.210,35	41,80	548,92	263,19	44,38	1.701,71	16.810,34
TOMATE R	2.290,60	227,20		503,16		7.677,69	10.698,64
ZANAHORIA	8.903,83	200,22	596,93	385,81	1,73	1.380,70	11.469,23
ZAPALLITO	4.154,44	27,12	41,04	166,47	0,92	726,66	5.116,64
ZAPALLO	2.222,57	24,42	109,52	119,15	0,23	234,13	2.710,01
ZAPALLO ANQUITO	6.946,41	76,82	3,33	266,08	1,62	566,18	7.860,44
Total mensual 2011	162.081,73	2.423,38	3.021,31	13.429,64	97,59	52.101,79	233.155,45
Total mensual 2010	152.558,80	2.103,59	2.253,56	9.947,59	24,47	54.028,46	220.916,46

Grafico 2: Ingresos por Puesto de Barrera y Especie - Periodo 2011-2010

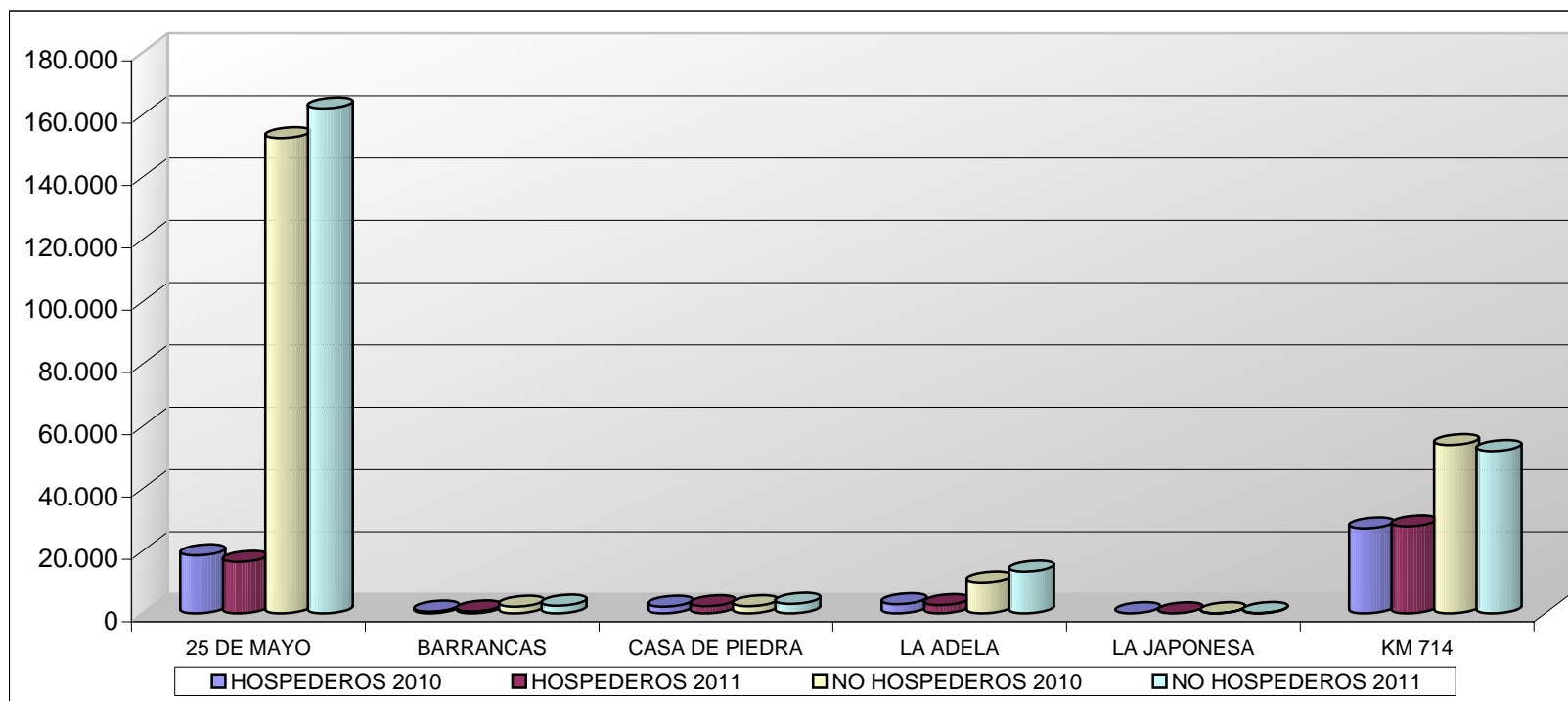

Cuadro 3.1: Ingresos de Especies Hospederas por Puesto de Barrera en Toneladas

Puesto de Barrera	Ene	Feb	Mar	Abr	May	Jun	Jul	Ago	Sep	Oct	Nov	Dic	Total general
25 de Mayo	1.440,29	1.279,88	1.168,58	1.025,34	1.327,67	1.272,34	1.535,91	1.482,21	1.593,94	1.442,39	1.400,61	1.585,87	16.555,04
Casa de Piedra	92,98	78,54	150,51	222,69	293,94	364,48	270,80	268,02	108,34	209,20	74,33	120,81	2.254,64
La Adela	1.577,10	312,73	119,48	145,76	52,98	105,85	39,34	93,94	46,82	15,83	61,21	32,87	2.603,90
La Japonesa						0,60							0,60
Barrancas	45,57	49,36	48,31	34,91	45,18	51,19	54,60	50,86	59,10	43,97	47,66	68,66	599,37
Km 714	1.386,10	1.186,74	940,16	1.210,94	2.331,12	2.850,06	3.186,21	3.111,05	3.206,78	2.997,11	3.050,65	2.411,65	27.868,57
Total general	4.542,04	2.907,24	2.427,05	2.639,64	4.050,88	4.644,51	5.086,86	5.006,08	5.014,98	4.708,51	4.634,46	4.219,87	49.882,13

Cuadro 3.2: Ingresos Especies Hospederas por Puesto de Barrera en Bultos

Puesto de Barrera	Ene	Feb	Mar	Abr	May	Jun	Jul	Ago	Sep	Oct	Nov	Dic	Total general
25 de Mayo	107.163	93.202	85.091	68.425	86.920	91.554	178.062	249.528	256.758	189.056	112.146	124.743	1.642.648
Casa de Piedra	5.142	3.587	7.174	10.946	17.005	19.858	13.930	14.508	5.437	16.013	4.051	7.882	125.533
La Adela	282.746	59.363	16.381	13.051	3.075	6.176	3.213	18.105	3.102	1.036	4.879	5.272	416.399
La Japonesa						45							45
Barrancas	2.644	2.880	3.019	2.094	2.542	2.826	3.036	2.865	3.309	2.490	2.810	4.296	34.811
Km 714	82.735	66.139	53.942	62.205	119.910	145.586	161.499	166.859	161.882	151.942	159.034	133.741	1.465.474
Total general	480.430	225.171	165.607	156.721	229.452	266.045	359.740	451.865	430.488	360.537	282.920	275.934	3.684.910

Cuadro 3.3 : Ingresos Especies No hospederas por Puesto de Barrera en Toneladas

Puesto de Barrera	Ene	Feb	Mar	Abr	May	Jun	Jul	Ago	Sep	Oct	Nov	Dic	Total general
25 de Mayo	13.877,72	11.183,32	11.698,99	10.182,12	11.712,87	11.532,77	13.272,85	12.918,59	14.256,74	16.580,16	17.030,82	17.834,79	162.081,73
Barrancas	187,89	184,91	215,15	166,47	191,33	206,08	191,32	174,81	206,43	184,31	247,47	267,23	2.423,38
Casa de Piedra	294,90	206,29	176,52	202,98	259,16	227,19	363,28	361,76	345,18	188,21	234,48	161,38	3.021,31
La Adela	1.983,49	503,39	284,97	309,60	221,53	1.183,01	940,37	1.954,31	1.055,10	1.883,98	1.626,05	1.483,83	13.429,64
La Japonesa	0,05	0,18	0,16	13,13	1,01	18,92	0,20	2,79	0,55	0,03	60,24	0,35	97,59
Km 714	3.226,30	3.693,10	4.763,59	4.921,60	5.110,21	4.305,99	4.205,79	3.768,94	4.418,08	4.485,99	4.240,78	4.961,43	52.101,79
Total general	19.570,34	15.771,18	17.139,37	15.795,89	17.496,11	17.473,97	18.973,81	19.181,21	20.282,07	23.322,67	23.439,84	24.709,00	233.155,45

Grafico 3.1: Ingresos Mensuales de Especies Hospederas por Puestos de Barrera



Grafico 3.2: Ingresos Mensuales de Especies No Hospederas por Principales Puestos de Barrera. En toneladas



Cuadro 4: Cantidad de transportes que Ingresan con especies hospederas* por Puestos de Barrera

Puestos de Barrera	Ene	Feb	Mar	Abr	May	Jun	Jul	Ago	Sep	Oct	Nov	Dic	Total general
25 de Mayo	635	571	666	600	694	662	782	807	780	772	788	814	8.571
Barrancas	33	38	33	22	37	35	37	36	38	36	32	42	419
Casa de Piedra	6	4	8	11	16	18	15	18	6	13	6	6	127
La Adela	172	39	22	17	13	53	13	49	14	10	32	14	448
La Japonesa						1							1
Km 714	231	192	192	203	318	342	350	363	375	369	363	312	3.610
Total general	1.077	844	921	853	1.078	1.111	1.197	1.273	1.213	1.200	1.221	1.188	13.176

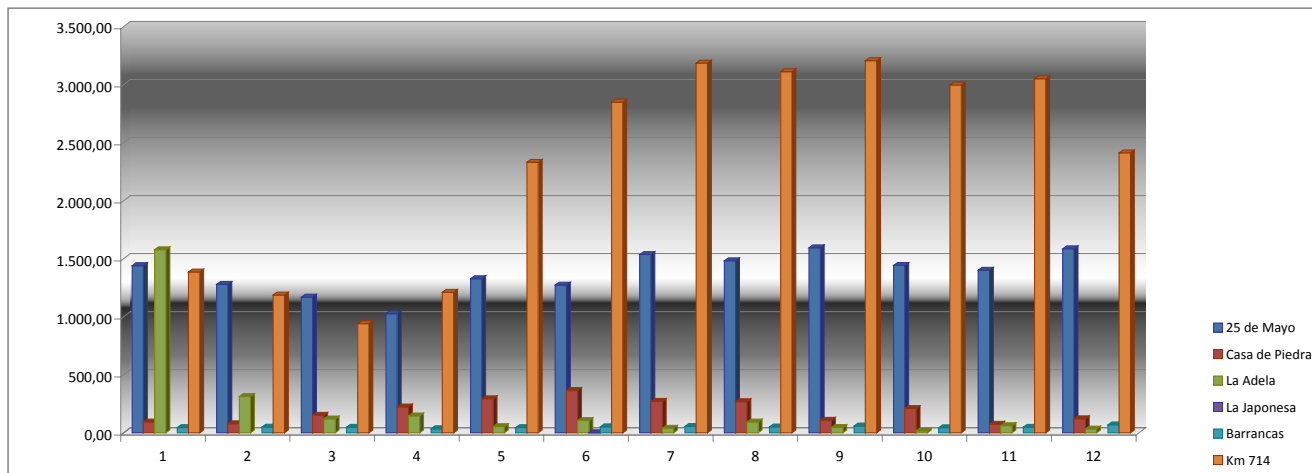
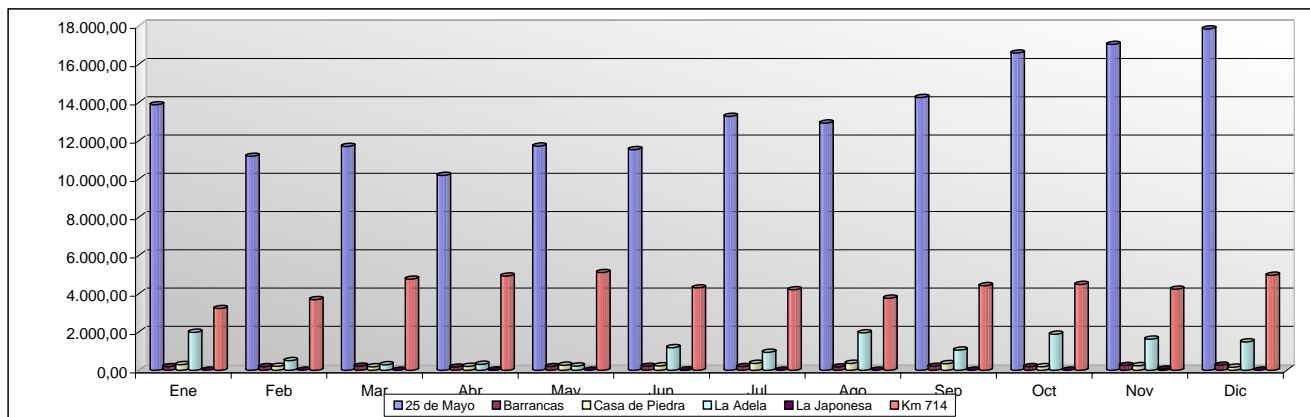
Gráfico 4: Ingresos de Vehículos con Especies Hospederas por los Principales Puestos de Barrera

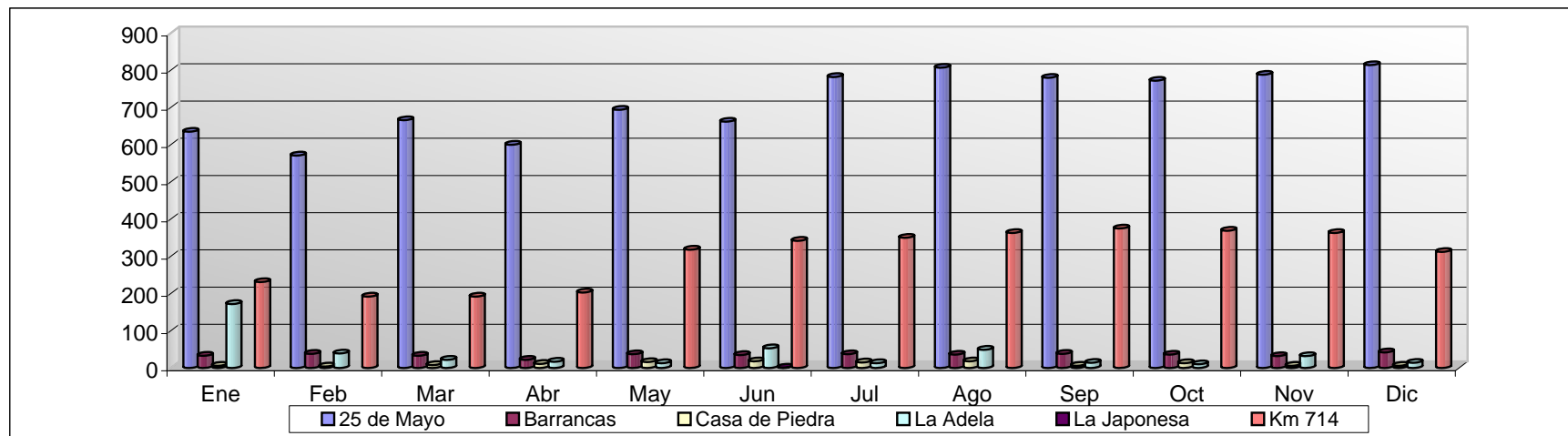

* Frutos Hospederos de Moscas de los Frutos

Cuadro 5: Ingresos totales a la Región Protegida (RP) por provincia de procedencia. En toneladas

PROCEDENCIA	Ene	Feb	Mar	Abr	May	Jun	Jul	Ago	Sep	Oct	Nov	Dic	Total general	Participación%
Buenos Aires	4.110,74	4.289,04	5.538,41	5.574,71	5.963,31	5.461,30	5.579,09	5.396,49	5.973,39	5.606,82	5.477,00	6.154,81	65.125,11	23,03%
Capital Federal	31,72	172,89	73,89	135,94	125,86	127,51	86,72	195,11	221,48	139,97	215,10	235,14	1.761,34	0,62%
Catamarca	0,17		5,13	25,61			10,27				22,00	91,80	154,99	0,05%
Chaco												87,00	87,00	0,03%
Cordoba	433,79	184,10		88,74	74,25	378,36	2.358,69	2.684,36	2.496,39	2.876,67	1.418,40	1.946,12	14.939,89	5,28%
Corrientes	49,42			46,71	118,16	58,17	35,89	96,57	39,15	178,58	365,24	140,76	1.128,65	0,40%
Entre Rios	849,25	704,95	356,48	734,83	1.806,20	2.213,06	2.457,92	2.188,63	2.038,72	2.125,45	1.826,41	1.529,46	18.831,37	6,66%
Formosa			27,00		29,00								56,00	0,02%
Jujuy				72,55	54,69	39,75		86,77	21,15	25,20		0,27	300,38	0,11%
La Pampa	0,05	7,00	2,66	2,28	1,91	0,38	22,69	27,71	79,50	50,03	26,06	53,15	273,40	0,10%
La Rioja	4,79												4,79	0,00%
Mendoza	17.150,29	13.022,54	13.437,15	11.407,60	13.009,14	13.334,32	13.262,39	13.095,27	13.930,74	15.832,56	17.182,29	18.306,38	172.970,67	61,16%
Misiones					33,50				49,00	24,10	98,62		205,22	0,07%
Salta				19,32	167,98	206,83	84,15	64,23	86,59	164,55	89,07		882,71	0,31%
San Juan	1.300,92	246,42	68,51	78,40	0,70			14,00		28,50	36,98	7,67	1.782,10	0,63%
San Luis	101,70	26,60		7,65	3,23			77,00	71,44	57,00	18,00	25,00	387,62	0,14%
Santa Fe	15,60	13,08	23,31		22,27	106,85	19,39	33,23	78,17	128,98	107,05	75,84	623,75	0,22%
Santiago del Estero	21,25				27,00	28,21	65,25	41,10	68,90	256,34	124,55	90,92	723,52	0,26%
Tucuman	42,69	11,80	33,88	241,19	109,81	163,73	78,22	186,82	142,44	536,43	1.067,52	184,55	2.799,08	0,99%
Total general	24.112,38	18.678,42	19.566,42	18.435,53	21.546,99	22.118,48	24.060,67	24.187,30	25.297,06	28.031,18	28.074,30	28.928,87	283.037,58	100,07%

Grafico 5: Ingresos según Principales Provincias de Procedencia

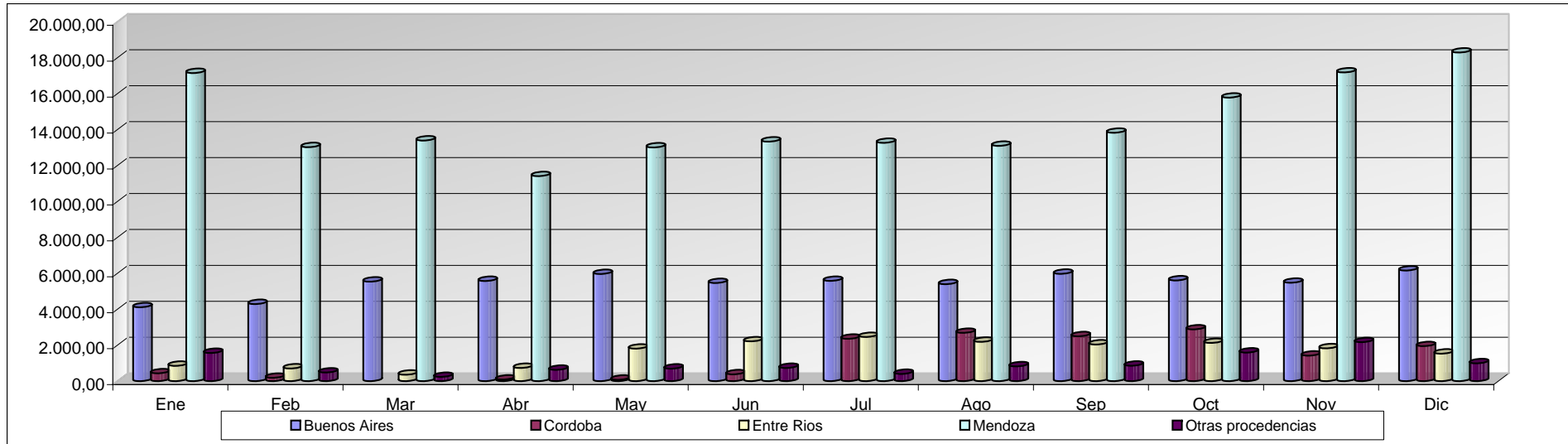

Cuadro 6: Ingresos a la Región Protegida por Provincia de Destino
En toneladas

PCIA DESTINATARIO	Ene	Feb	Mar	Abr	May	Jun	Jul	Ago	Sep	Oct	Nov	Dic	Total general 2010	Participación %
Buenos Aires (1)	412,89	334,19	469,48	356,63	498,18	459,63	569,63	457,47	609,32	540,25	588,53	574,69	5.870,87	2,18%
Chubut	4.906,94	3.787,88	4.234,67	3.799,96	4.148,38	4.900,29	5.124,49	5.531,72	5.601,44	6.505,93	6.209,29	6.346,01	61.097,00	22,73%
La Pampa (2)	1,04					0,84	0,50	0,30			5,28	2,01	9,97	0,00%
Neuquen	7.700,54	5.419,98	5.283,53	4.883,24	6.791,08	6.991,87	7.842,82	7.666,93	8.176,58	9.284,69	8.918,99	9.518,13	88.478,40	32,92%
Río Negro	7.719,88	5.831,80	5.788,38	5.965,50	6.774,11	6.656,24	7.252,90	6.913,12	7.655,84	7.871,24	8.351,36	8.329,69	85.110,07	31,66%
Santa Cruz	2.259,55	2.175,94	2.470,55	2.353,60	2.193,30	2.119,05	2.093,81	2.522,41	2.354,29	2.523,56	2.777,61	2.804,45	28.648,09	10,66%
Tierra del Fuego	1.111,53	1.128,63	1.319,82	1.076,60	1.141,94	990,56	1.176,51	1.095,35	899,58	1.305,52	1.223,25	1.353,90	13.823,19	5,14%
Total general	24.112,38	18.678,42	19.566,42	18.435,53	21.546,99	22.118,48	24.060,67	24.187,30	25.297,06	28.031,18	28.074,30	28.928,87	283.037,57	100,00%

(1) Buenos Aires corresponde a los Partidos de Villarino y Patagones.

(2) La Pampa corresponde al Depatamento Puelen y Caleu Caleu

Gráfico 6: Ingresos a la RPP según Principales provincias de Destino

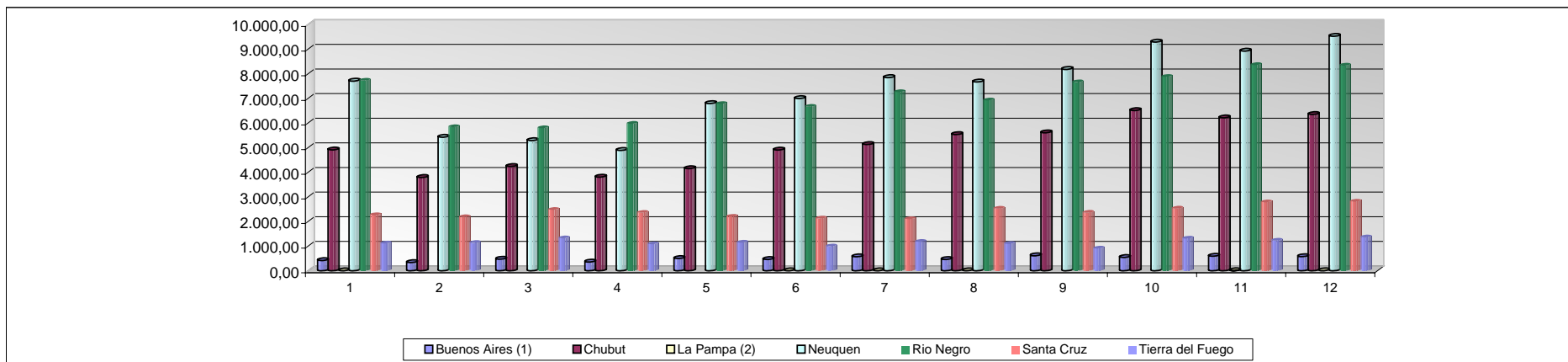

Cuadro 7: Ingresos de Especies Hospederas con destino en fresco e industria
En toneladas

Especie	Destino	Ene	Feb	Mar	Abr	May	Jun	Jul	Ago	Sep	Oct	Nov	Dic	Total general
CEREZA	FRESCO	0,08										1,02	3,50	4,59
CIRUELA	FRESCO	94,70	12,91	7,88	3,09	18,84	0,65			0,06	0,06	16,97	93,93	255,09
DAMASCO	FRESCO	7,35	6,78	0,83								62,72	101,49	179,16
DURAZNO	FRESCO	327,51	170,71	78,71					0,39		1,30	142,49	317,19	1.038,29
	Industria	260,82	237,49	192,84										691,15
GRANADA	FRESCO										0,40		0,22	0,62
KINOTO	FRESCO	1,09	1,00	1,44	1,87	10,47	18,97	33,90	41,02	22,87	10,58	1,00	2,12	146,33
KWI	FRESCO	67,70	53,27	66,20	49,61	72,91	79,53	95,22	106,04	118,52	127,40	110,47	129,96	1.076,83
LIMA AGRIA (CAHIPIRINA)	FRESCO	2,08	1,56	0,89	1,23	2,11	0,94	1,74	2,05	0,66	0,57	1,26	1,01	16,10
LIMA DULCE	FRESCO	1,37	1,92	2,12	3,67	1,64	4,04	1,89	4,28	0,75	0,52	2,36	0,55	25,09
LITCHI	FRESCO								0,20					0,20
MANDARINA	FRESCO	8,45	16,93	200,15	915,46	1.852,94	2.239,34	2.310,15	2.154,86	2.028,81	1.810,76	1.233,63	285,20	15.056,69
MANGO	FRESCO	8,23	8,43	13,04	8,37	6,58	3,60	5,13	5,49	8,47	11,25	10,32	17,00	106,11
	Industria	32,24	36,95	30,88	41,52	47,25	42,06	20,08	17,45	47,57	37,97	24,23	35,50	413,69
	Industria	29,24						52,92	24,30	74,06	3,27	2,80		186,59
MEMBRILLO	FRESCO			0,02	0,23	0,05			0,06			0,25	0,08	0,69
MINEOLA	FRESCO										1,23			1,23
NARANJA	FRESCO	1.550,04	1.325,84	1.060,54	1.056,08	1.422,51	1.593,60	1.898,25	1.993,91	2.102,44	2.042,10	2.316,33	2.374,94	20.736,58
NARANJA AGRIA	FRESCO				3,50		1,71	2,46	0,12	0,16	0,40		0,44	8,83
PALTA	FRESCO	56,57	34,90	43,21	35,70	34,90	33,52	37,03	34,19	42,74	26,12	42,70	43,95	465,51
PELON O NECTARINA	FRESCO	149,05	35,36	31,90						0,43		16,03	267,39	500,17
PEPINO DULCE	FRESCO	0,15	0,07	0,16			0,15	0,46		0,55	0,01		0,16	1,71
PERA	FRESCO	45,42	13,57	21,83	40,61	15,85	9,11	6,34	5,60	5,48	0,13	6,64	2,90	173,47
	Industria							9,90						9,90
PIMIENTO/AJIMORRON	FRESCO	265,16	185,10	174,23	132,49	325,89	442,13	427,42	458,56	410,19	486,57	473,47	387,58	4.168,79
POMELO	FRESCO	133,69	140,10	173,71	151,75	151,71	146,73	168,60	152,16	148,35	143,86	162,87	118,44	1.791,96
UVA	FRESCO	548,68	181,95	243,78	115,21	86,29	27,66	14,31	4,42	1,12	1,14	0,66	27,79	1.253,03
NISPERO	FRESCO	0,70	1,86	0,04	0,60	0,34	0,30	0,08	0,31	0,09	0,18	0,21	0,73	5,42
FRAMBUESA	FRESCO												0,03	0,03
PAPAYA	FRESCO									0,60				0,60
ARANDANO	FRESCO	0,47	0,33		0,27	0,61	0,29	0,96	0,67	0,61	0,76	4,96	1,46	11,38
CHIRIMOYA	FRESCO									0,44	1,69	1,25	0,39	3,77
Total en General		3.590,80	2.467,02	2.344,38	2.561,24	4.050,88	4.644,51	5.086,86	5.006,08	5.014,98	4.708,51	4.634,46	4.219,87	48.329,59
Total Industria		290,06	237,49	192,84	0,00	0,00	0,00	62,82	24,30	74,06	3,27	2,80	0,00	887,64
Total Fresco		3.300,74	2.229,53	2.151,54	2.561,24	4.050,88	4.644,51	5.024,04	4.981,78	4.940,93	4.705,24	4.631,66	4.219,87	47.441,95

Grafico 6: Ingresos Mensuales de Especies Hospederas según destino: Consumo en Fresco e Industria.

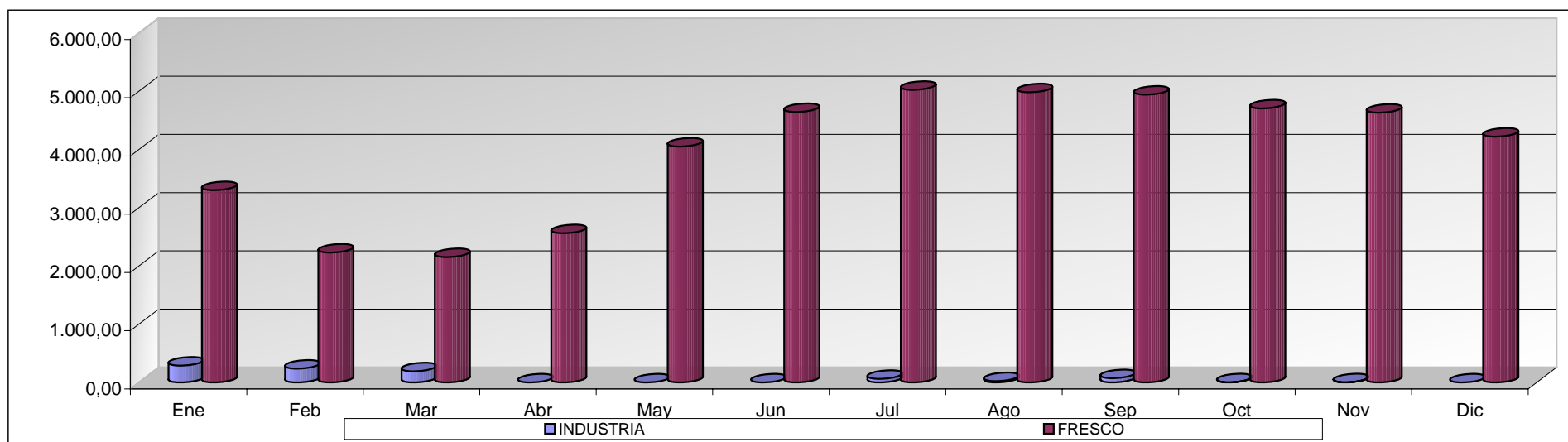

Cuadro 8: Frutas y Hortalizas en Transito - Hospederas y No Hospederas.
En Toneladas

PUNTO DE SALIDA	PAIS DE DESTINO	Ene	Feb	Mar	Abr	May	Jun	Jul	Ago	Sep	Oct	Nov	Dic	Total general	Participacion %
San Antonio Este	ARGELIA		167,27	60,78										228,05	6,43%
	HOLANDA	496,31	96,15		78,40									670,87	18,91%
	ITALIA		154,92	21,89										176,81	4,98%
	RUSIA	17,71	43,78		124,74									186,23	5,25%
	ALEMANIA	437,22												437,22	12,32%
Total general		951,24	462,11	82,67	203,14	0,00	0,00	0,00	0,00	0,00	0,00	0,00	0,00	1.699,16	100,00

Grafico 7: Cantidad de Especies en Transito por Punto de Salida. En Toneladas

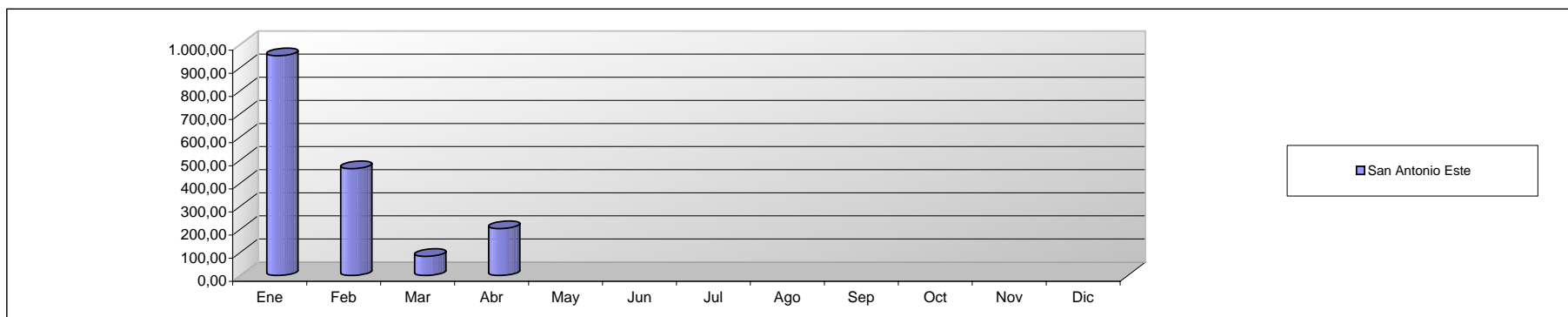

Cuadro 9: Cantidad de Bultos Fumigados y Arribados Al Sistema Cuarentenario Patagonico

Camara	Ene	Feb	Mar	Abr	May	Jun	Jul	Ago	Sep	Oct	Nov	Dic	Total general	Participación %
Certificado Fitosanitario Internacional		2.970	16.245	4.479									23.694	1,71%
Servicios Logísticas Abal S.A.				3.696									3.696	0,27%
Fed. Del Citrus de Entre Rios	15.269	11.766	13.632	15.787	43.859	43.084	45.903	37.146	42.837	44.965	43.250	8.101	365.599	26,37%
Bahia Blanca Fumigaciones S.R.L	34.162	33.118	29.375	32.711	55.472	54.541	61.392	61.415	53.825	42.914	47.074	58.697	564.696	40,74%
Grosso Andres Guillermo	1.120			1.020	5.788	832	13.750	2.450	6.896	3.265		1.120	36.241	2,61%
Citricola La Gruta S.R.L				1.950	656	86	1.390	1.662	960				6.704	0,48%
Puerto Frio S.A	19.241	17.019	2.371			12.142	34.356	57.203	61.918	52.242	56.373	45.026	357.891	25,82%
Servifrio Ezeiza S.A	1.080	2.955	4.322	358									8.715	0,63%
Integral Argentina SA (Ex Exinsa SA)	1.020	1.993	1.841	2.876	1.445	1.890	1.735		132		3.769	1.969	18.670	1,35%
Citricola Ayui S.A.A.I.C		280											280	0,02%
Total general	71.892	70.101	67.786	62.877	107.220	112.575	158.526	159.876	166.568	143.386	150.466	114.913	1.386.186	100,00%

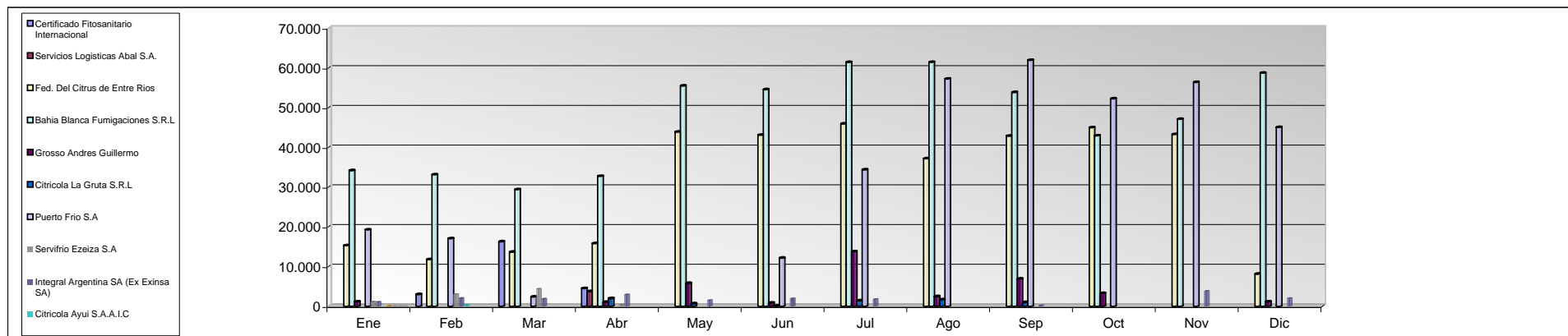

Sistema unico de fiscalización de centros de tratamientos cuarentenarios

Cuadro 10.1: Bultos* Tratados por Centro de Tratamiento x mes

Fuente: SUFP

CENTRO DE TRATAM	LOCALIDAD	Ene	Feb	Mar	Abr	May	Jun	Jul	Ago	Sep	Oct	Nov	Dic	TOTALES	%
B. Blanca Fumigaciones S.R.L.	Bahia Blanca	23.279,00	22.394,50	22.992,70	30.875,00	44.891,00	47.639,81	57.303,50	56.420,50	42.659,50	35.947,00	37.376,25	42.255,50	464.034,26	10,00%
Grosso Andres	Concorida	77.211,00	74.102,00	28.905,00	89.010,00	115.014,00	146.802,00	145.792,80	124.175,00	101.688,35	101.169,00	93.932,00	131.550,25	1.229.351,40	25,00%
F.E.C.I.E.R.	Chajari	38.301,90	34.521,60	44.638,60	41.818,10	90.058,60	96.659,80	106.305,80	99.159,38	94.468,80	96.757,00	103.277,40	21.334,10	867.301,08	18,00%
Integral Argentina S.A	J. Daract	41.248,55	21.879,15	49.120,10	78.855,50	116.509,46	121.320,50	119.021,90	114.273,65	134.917,55	115.539,64	84.726,63	64.715,75	1.062.128,38	22,00%
Citricola La Gruta S.R.L.	Yuto			502,00	15.187,00	9.188,50	2.015,47	15.979,40	14.506,00	14.660,45	14.614,30	6.836,10	1.037,00	94.526,22	2,00%
Serv y Log Abal S.A	Tucuman		773,00	31.266,95	67.434,90	70.616,55	87.142,15	121.288,96	121.261,55	91.072,10	76.324,25	38.609,03	26.724,95	732.514,39	15,00%
Servifrio Ezeiza S.A.	Tristán Suarez														
Puerto Frio S.A.	Ing. White	21.116,80	12.857,40	945,00			20.865,40	40.804,60	72.020,20	72.977,10	53.918,70	55.543,30	37.464,60	388.513,10	8,00%
Nobel S.A.	Concorida														
Total general		201.157,25	166.527,65	178.370,35	323.180,50	446.278,11	522.445,13	606.496,96	601.816,28	552.443,85	494.269,89	420.300,71	325.082,15	4.838.368,83	100,00%

*Bultos equivalentes a 20 Kilogramos

Cuadro 10.2: Cantidad de Tratamientos Cuarentenarios Realizados por mes y Camara

CENTRO DE TRATAM	LOCALIDAD	Ene	Feb	Mar	Abr	May	Jun	Jul	Ago	Sep	Oct	Nov	Dic	TOTALES	%
B. Blanca Fumigaciones S.R.L.	Bahia Blanca	38	35	37	33	45	49	57	58	45	38	42	53	530	17%
Grosso Andres	Concorida	44	36	19	42	61	69	74	62	60	52	49	60	628	19%
F.E.C.I.E.R.	Chajari	23	18	25	25	51	64	65	59	53	50	50	10	493	15%
Servicios y Log Abal S.A	Tucuman	0	2	35	65	67	92	113	106	90	68	36	22	696	21%
Integral Argentina S.A	San Luis	38	20	37	40	62	76	78	70	87	71	56	42	677	21%
Puerto Frio S.A.	Ing. White	2	2	1	0	0	4	4	5	6	4	5	4	37	1%
Citricola La Gruta S.R.L.	Yuto	0	0	1	17	18	5	38	31	34	33	16	3	196	6%
Nobel S.A.	Concorida														
Empaques del tucuman SRL	Famailia														
Total		145	113	155	222	304	359	429	391	375	316	254	194	3.257	100%

Grafico 9.1

Fuente: SUFP



Grafico 9.2. Cantidad de bultos* totales fumigados por mes
 * Bultos equivalentes a 20 kilogramos



Monitoreo de funcionamiento del Sistema de Protección Cuarentenaria en barrera.
Cuadro 11: Cargas con infestaciones inferiores al 5% en muestreo pre-tratamiento inspeccionadas en barrera.

		Ene	Feb	Mar	Abr	May	Jun	Jul	Ago	Sep	Oct	Nov	Dic	TOTAL
B. BCA FUMIG.	CANT. CERT.	180	152	156	139	261	248	275	257	257	243	240	218	2626
	INSPECCIONADOS	30	22	25	11	21	20	23	24	22	21	20	17	256
	%	16,67%	14,47%	16,03%	7,91%	8,05%	8,06%	8,36%	9,34%	8,56%	8,64%	8,33%	7,80%	9,75%
GROSSO, ANDRES	CANT. CERT.	15	10	8	21	37	61	51	30	27	32	24	25	341
	INSPECCIONADOS	7	5	6	10	11	30	27	17	16	17	11	10	167
	%	46,67%	50,00%	75,00%	47,62%	29,73%	49,18%	52,94%	56,67%	59,26%	53,13%	45,83%	40,00%	48,97%
FAMA S.A	CANT. CERT.	0	0	0	0	0	0	0	0	0	0	0	0	0
	INSPECCIONADOS	0	0	0	0	0	0	0	0	0	0	0	0	0
	%		0,00%	0,00%	0,00%	0,00%	0,00%	0,00%	0,00%	0,00%	0,00%	0,00%	0,00%	0,00%
NOBEL S.A	CANT. CERT.	0	0	0	0	0	0	0	0	0	0	0	0	0
	INSPECCIONADOS	0	0	0	0	0	0	0	0	0	0	0	0	0
	%	0,00%	0,00%	0,00%	0,00%	0,00%	0,00%	0,00%	0,00%	0,00%	0,00%	0,00%	0,00%	0,00%
FED. CITRUS	CANT. CERT.	16	14	12	11	32	38	35	30	33	34	31	5	291
	INSPECCIONADOS	6	6	4	1	10	17	11	8	9	10	10	2	94
	%	37,50%	42,86%	33,33%	9,09%	31,25%	44,74%	31,43%	26,67%	27,27%	29,41%	32,26%	40,00%	32,30%
SERV.F. EZEIZA	CANT. CERT.	2	2	4	0	4	0	0	0	0	0	0	0	12
	INSPECCIONADOS	2	1	4	0	4	0	0	0	0	0	0	0	11
	%	100,00%	50,00%	100,00%	0,00%	100,00%	0,00%	0,00%	0,00%	0,00%	0,00%	0,00%	0,00%	91,67%
PTO. FRIO	CANT. CERT.	39	23	4	0	0	18	50	83	97	83	85	67	549
	INSPECCIONADOS	5	6	0	0	0	3	9	12	17	15	13	13	93
	%	12,82%	26,09%	0,00%	0,00%	0,00%	16,67%	18,00%	14,46%	17,53%	18,07%	15,29%	19,40%	16,94%
C. LA GRUTA	CANT. CERT.	0	0	0	0	3	1	4	5	2	0	0	0	15
	INSPECCIONADOS	0	0	0	0	1	1	2	2	1	0	0	0	7
	%	0,00%	0,00%	0,00%	0,00%	33,33%	100,00%	50,00%	40,00%	50,00%	0,00%	0,00%	0,00%	46,67%
INT. ARGENTINA	CANT. CERT.	5	1	6	1	1	2	0	0	1	0	2	2	21
	INSPECCIONADOS	1	1	6	1	1	2	0	0	1	0	2	2	17
	%	20,00%	100,00%	100,00%	100,00%	100,00%	100,00%	0,00%	0,00%	0,00%	0,00%	0,00%	100,00%	80,95%
ABAL S.A	CANT. CERT.	0	0	0	0	12	15	4	5	3	10	0	0	49
	INSPECCIONADOS	0	0	0	0	5	6	2	2	1	4	0	0	20
	%	0,00%	0,00%	0,00%	0,00%	41,67%	40,00%	50,00%	0,40	0,33	0,40	0,00	0,00	0,41
TOTALES	CANT. CERT.	257	202	190	172	350	383	419	410	420	402	382	317	3904
	INSPECCIONADOS	51	41	45	23	53	79	74	65	67	67	56	44	665
	%	19,84%	20,30%	23,68%	13,37%	15,14%	20,63%	17,66%	15,85%	15,95%	16,67%	14,66%	13,88%	17,03%

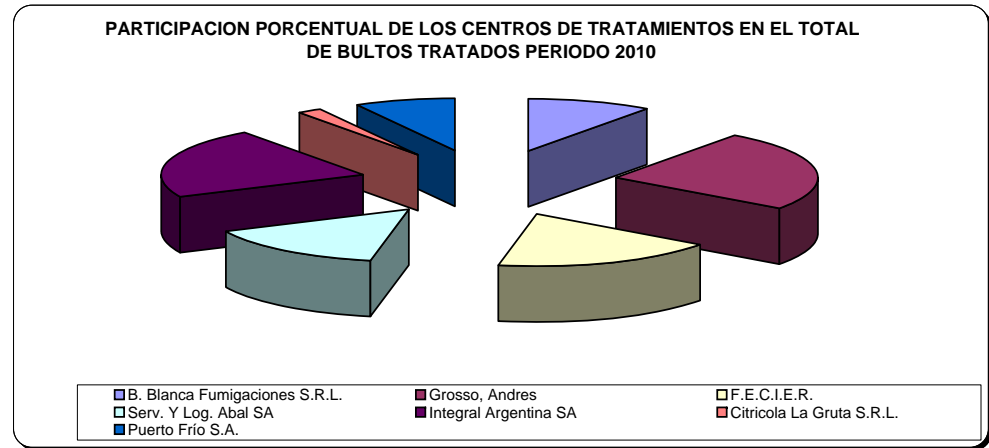
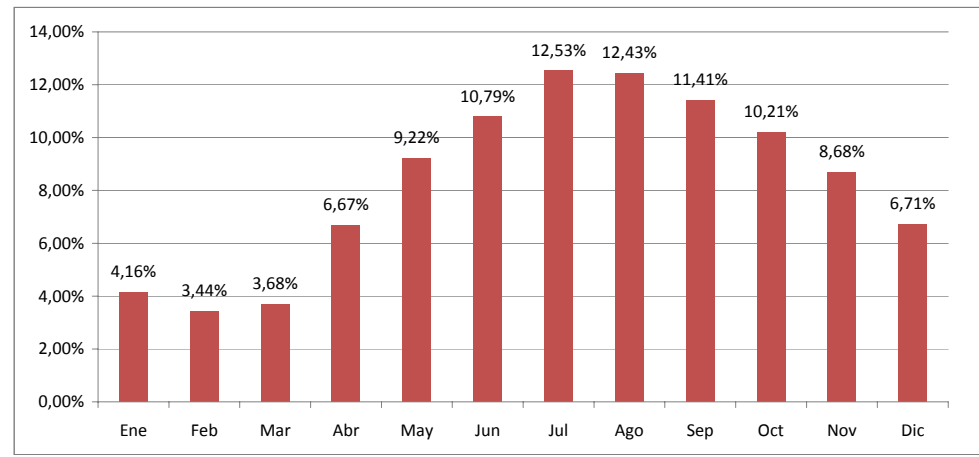
Cuadro 12: Intercepciones Larvadas por especie y tipo de vehículo - No Comerciales.
LABORATORIO

ESPECIE	VEHÍCULO			Total 2010	Total 2009	Variación %
	Menores	Cabina camión	Ómnibus			
CARAMBOLA	1			1	0	100%
CIRUELA	2			2	0	200%
DURAZNO	9		2	11	7	57%
GRANADA	1			1	3	-67%
HIGO					2	-100%
KINOTO					1	-100%
MANDARINA	6			6	3	100%
MARACUYA			1	1	0	100%
MANGO	1			1	1	0%
MEMBRILLO	3			3	1	200%
NARANJA	12	3	2	17	27	-37%
NISPERO	1			1	0	100%
PASIONARIA	1			1	0	100%
PALTA			1	1	0	100%
PIMIENTO					1	-100%
POMELO	21		4	25	17	47%
UVA			1	1	0	100%
Total	58	3	11	72	64	-30%

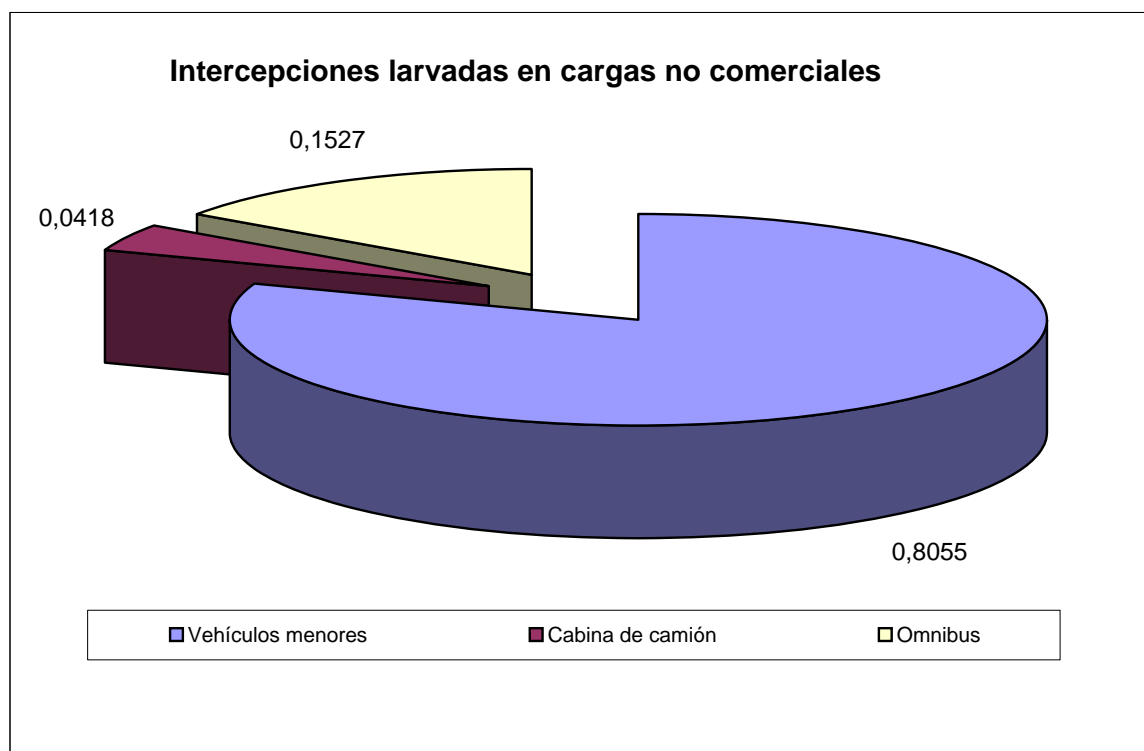

Cuadro 13.1: Cantidad de transportes ingresados en barrera por puesto

Tipo de Carga	Descripción	PUESTOS					Total general
		Km. 714	La Adela	25 de Mayo	Japonesa	Casa de Piedra	
CARGA GENERAL	Transporte de cargas generales	140.597	18.687	48.468	661	25.878	234.291
	Transportes aridos	66.575	4.860	14.316	92	204	86.047
	Cargas de maderas, leñas y envases vacíos	5.447	529	1.754	66	674	8.470
	Transporte de productos alimenticios	8.864	94	313	3	12	9.286
	Transportes lacteos y productos lacteos	2.443	177	2.042	8	212	4.882
	Carga Plantas y Flores	68	24	96	0	4	192
AUTOS Y PICK UP	Pick-Ups, utilitarios, VAN 4x4 o similar	169.548	17.463	26.514	1.670	15.686	230.881
	Vehículos menores	403.459	61.464	98.788	3.416	57.004	624.131
CARGA ORIGEN VEGETAL	Carga de frutas y hortalizas	3.242	876	8.863	9	66	13.056
	Transporte de origen vegetal	1.876	203	688	2	88	2.857
TRANSPORTE PUBLICO	Transporte públicos de pasajeros	22.025	3.398	10.838	15	12.372	48.648
INTERIOR CAMIONES	Interior de camiones	3.860	1.771	1.504	839	1.992	9.966
CARGA ORIGEN ANIMAL	Transporte de carnes y derivados	2.725	607	1.269	6	742	5.349
	Transporte de hacienda	3.626	621	137	36	46	4.466
	Productos de origen vegetal	54	8	29	10	2	103
AUTOPORTANTES	Autoportantes	1.340	12	32	46	65	1.495
Total general		835.749	110.794	215.651	6.879	115.047	1.284.120

Cuadro 13.2: Cantidad de vagones desinsectados - Puesto Km 714 - Cargas Comerciales

Tipo de Carga	Descripción	MESES												Total general
		Ene	Feb	Mar	Abr	May	Jun	Jul	Ago	Sep	Oct	Nov	Dic	
TRENES	Vagones Desinsectados	726	489	956	855	1023	902	762	721	733	713	922	728	9.530

Cuadro 14: Interccepciones no Comerciales en Inspecciones Terrestre, Aéreas y Ferroviarias
En kilos

Tipo de Vehículo		ENE	FEB	MAR	ABR	MAY	JUN	JUL	AGO	SEP	OCT	NOV	DIC	Total general	Participación %	
AVION	ARANDANO	1,25	0,50	1,50							0,50	1,30	2,30	2,00	0,11%	
	CEREZO					4,50						5,35	0,28%	4,50	0,24%	
	CHIRIMOYA	9,65	13,65	7,60	5,10	3,10	0,20		1,00		0,10	1,70	6,10	46,20	2,53%	
	DAMASCO	2,00		0,20								1,00	3,25	6,45	0,34%	
	DURAZNO	50,20	34,85	16,82	4,75	0,30			0,10	0,40		14,75	17,68	134,45	7,06%	
	FRAMBUESA		4,00	0,25	1,70										6,25	0,01%
	GRANADA														6,45	0,34%
	GUANABANA												1,00		1,00	0,05%
	GUAYABA		0,80			0,20									1,00	0,05%
	HIGO	0,10	2,10	0,50	0,10	0,00									10,80	0,57%
	KAKI		2,00	0,10	1,30	0,60									4,00	0,21%
	KINOTO										0,50		0,90		1,40	0,07%
	KIWI	5,80	3,30	3,85	4,80	0,20	0,10			0,25	1,75	2,50	8,62	3,80	34,97	1,84%
	LIMA	2,90	7,20	2,90	0,50	7,10				1,30	0,50	0,80	2,10	7,10	32,40	1,70%
	LIMA DULCE	0,00	2,00	1,15	0,10	0,00	0,30	0,00	0,00	0,00	0,00	0,00	0,00	0,00	3,55	0,19%
	LOCOTO		6,00	5,50	2,30		1,00			0,45		1,00		7,00	23,25	1,22%
	MANDARINA	7,20	5,70	2,75	7,25	10,45	0,50	4,95	11,60	5,28	18,75	20,05	23,58	118,06	6,20%	
	MANGO	32,50	35,50	5,10	3,25				1,50	2,30	0,40		1,00	20,27	101,82	5,35%
	MANZANA	100,85	162,75	95,30	73,95	32,85	5,90	12,90	24,90	14,75	52,80	88,60	118,17	783,72	41,16%	
	MARACAYU					0,50	0,60								1,05	0,06%
	MEMBRILLO														9,00	0,48%
	NARANJA	15,95	25,85	22,10	15,55	10,90	2,70	0,20	11,45	1,90	24,60	23,35	41,87	196,42	10,32%	
	NARANJA AGRIA												0,20		0,20	0,01%
	NECTARINA	4,20	7,51	3,70	0,20				0,20				0,20	0,65	16,66	0,87%
	NISPERO	0,60	4,00									0,80	0,15		0,95	0,29%
	PALTA	6,00	2,90	17,70	32,30	27,90	7,10		11,80	3,00	8,35	4,15	1,10	122,30	6,42%	
	PAPAYA					0,50									2,30	0,15%
	PASIONARIA														0,95	0,05%
	PEPINO DULCE		0,20	0,50	0,30								0,90		1,90	0,10%
	PERA	4,20	11,63	6,70	8,50	4,75	0,90	0,60	1,80	0,70	3,70	4,70	7,95	56,73	2,98%	
	PIMIENTO	14,95	3,30	3,80	6,90	3,90	1,50		1,50		6,70	21,80	3,45	67,80	3,56%	
	POMELO	0,80	2,46	0,45	10,05	3,20					1,60		0,20	2,95	11,14	0,59%
	TOMATE DE ARBOL	3,50			1,00										4,50	0,24%
TUNA			0,90											0,90	0,05%	
UCHUVA			0,10											0,10	0,01%	
UVA	3,10	17,45	32,00	12,40	3,20				1,00		0,30		1,40	70,85	3,72%	
Total AVION	266,25	356,65	232,22	192,30	122,15	20,80	18,65	68,65	33,73	123,10	188,67	281,77	1.954,14	100,00%		
CAB. CAMION	CALAMONDIN			0,30				2,00						2,00	0,16%	
	CIRUELO	2,50	8,50	1,85		1,00						0,05	3,05	16,95	1,37%	
	DAMASCO	0,60											2,00	2,60	0,21%	
	DURAZNO	21,55	28,80	15,05	0,15							4,10	4,75	74,40	6,00%	
	GRANADA			0,30										0,30	0,02%	
	GUAYABA			1,00										1,00	0,08%	
	HIGO		0,80											0,80	0,06%	
	KAKI				0,15		1,00							1,15	0,09%	
	KINOTO						0,30				0,40			0,70	0,06%	
	KIWI	0,20	1,30	1,00	1,10	1,00	1,60	1,20	0,10	0,40	0,90	1,00	0,10	9,80	0,79%	
	LIMA		3,60	6,35	1,55	6,00	3,00		2,00	0,45	1,00			24,05	1,94%	
	LOCOTO					2,00								2,00	0,16%	
	MANDARINA			5,00	12,50	24,50	45,25	38,12	21,10	31,65	25,57	13,85	1,89	219,43	17,68%	
	MANGO	0,45	1,00	1,40	0,60			0,50						3,95	0,32%	
	MANZANA	20,15	16,88	23,78	23,75	66,85	38,85	33,00	21,15	13,65	14,45	16,08	19,63	498,32	24,97%	
	MEMBRILLO	0,00	0,00	0,00	0,50	18,00	0,00	0,00	0,00	0,00	0,00	0,00	0,00	18,50	1,49%	
	NARANJA	15,05	16,30	6,40	16,80	33,72	48,45	27,45	29,10	32,15	29,10	48,65	30,65	333,82	26,90%	
	NARANJA AGRIA							2,00						2,10	2,00	0,16%
	NECTARINA		2,60	1,10	1,10										6,90	0,56%
	OLIVO MADURO	2,00													2,00	0,16%
	PALTA	0,20			10,40	16,20	5,00		1,90			0,60			34,30	2,76%
	PAPAYA		0,30			0,50	0,80								1,60	0,13%
	PERA	1,30	11,70	23,10	4,65	9,25	11,50	2,70	4,00	0,80	12,25		1,10	82,35	6,64%	
	PIMIENTO	4,35	0,90	16,80	4,85	7,10	2,80	0,40	2,00	4,20		3,60	2,90	49,90	4,02%	
	POMELO		0,40	3,00	1,40	10,20	0,20	2,00	0,20	2,50	0,45	0,30	0,20	20,85	1,68%	
	TOMATE DE ARBOL							2,00							2,00	0,16%
	TUNA		3,00		0,30	3,30	1,20	0,50							3,00	0,24%
	UVA	1,00	8,15	0,30	3,30	1,20	0,20								15,45	1,24%
	Total CAB. CAMION	71,95	103,75	106,75	91,76	197,62	139,25	111,37	81,55	86,26	94,32	67,63	69,67	349,92	100,00%	
	OMNIBUS	ARANDANO					0,10								0,10	0,09%
		BABACO					1,00								1,00	0,02%
		CEREZA	0,50	0,00	0,00	0,00	0,00	0,00	0,00	0,00	0,00	0,00	19,00	4,00	23,50	0,50%
		CHIRIMOYA	0,00	0,00	2,00	0,00	1,00	1,00	0,00	0,00	0,00	0,00	0,00	0,00	4,00	0,08%
CIRUELO		4,40	14,40	26,00	3,80	0,00	0,00	0,00	0,00	0,00	0,00	0,00	22,00	70,60	1,49%	
DAMASCO		0,00	0,00	1,00	0,00	0,00	0,00	0,00	0,00	0,00	0,00	5,00	17,20	23,20	0,49%	
DURAZNO		47,45	90,00	77,25	25,90	2,00	0,00	2,50	0,00	0,00	0,00	11,10	43,29	298,89	6,25%	
GRANADA		0,00	7,55	4,00	13,40	7,00	6,70	1,30	2,00	0,00	0,00	0,00	0,00	41,95	0,89%	
GUAYABA			4,00												4,00	0,08%
HIGO		0,00	8,00	7,50	4,30	0,00	0,00	0,50	0,00	0,00	0,00	0,00	0,00	21,30	0,45%	
KAKI		0,00	6,00	3,00	0,50	0,00	0,00	0,00	0,00	0,00	0,00	0,00	0,00	10,50	0,22%	
KINOTO		0,00	0,00	0,00	0,00	9,00	4,30	2,20	2,00	1,00	0,00	0,00	0,00	18,50	0,39%	
KIWI		0,00	2,00	0,00	0,00	0,00	2,30	0,00	11,00	1,30	3,91	1,50	0,25	22,26	0,47%	
LIMA		1,00	7,50	3,20	8,50	8,00	0,00	2,50	0,00	0,80	2,00	0,00	0,50	34,10	0,71%	
LIMA DULCE		0,00	0,00	0,00	3,00	5,00	1,00	1,00	1,00	0,00	0,00	0,00	0,00	15,00	0,32%	
LOCOTO		6,00	1,30	2,30	12,90	2,00	3,50	6,30	22,90	10,20	4,20	1,50	25,00	98,10	2,07%	
MAMON		0,00	0,00	0,00	0,00	0,00	0,00	0,00	0,00	0,00	0,00	2,00	0,00	2,00	0,04%	
MANDARINA		3,30	9,20	28,15	3,00	75,20	61,20	74,73	41,00	30,00	20,05	14,20	13,45	364,48	7,44%	
MANGO		28,00	79,30	20,30	3,50	3,00	0,00	1,00	0,50	1,50	3,00	1,00	17,00	158,10	3,34%	
MANZANA		52,50	44,55	62,00	50,93	48,00	37,90	31,20	71,90	54,20	102,35	165,85	30,33	971,71	15,87%	
MARACAYU			0,10												0,10	0,00%
MEMBRILLO		0,00	0,00	42,50	15,00	2,00	0,20	0,00	0,00	0,00	0,00	0,00	0,00	59,70	1,26%	
NARANJA		33,50	22,45	22,70	59,10	154,10	95,50	119,40	80,05	44,90	174,43	72,50	50,94	929,57	19,62%	
NECTARINA		16,00	53,40	1,10	1,00	0,00	0,00	0,00	0,00	0,00	0,00	13,00	1,10	85,60	1,81%	
NISPERO		0,00	0,00	5,00	0,00	0,00	0,00	0,00	0,00	0,00	0,00	0,00	0,00	0,00	0,01%	
OLIVO MADURO		0,00	0,00	0,00	10,00	0,00	2,00	3,00	71,00	1,00	14,00	11,00	3,00	115,00	2,43%	
PALTA		4,00	13,00	74,50	155,70	194,50	62,20	98,80	79,10	26,60	20,70	2,50	0,30	729,90	15,40%	
PAPAYA		3,75	0,15	0,00	0,00	4,00	0,00	2,00	0,00	0,00	3,00	0,00	0,00	12,90	0,27%	
PERA		9,50	7,35	48,15	9,20	5,90	6,45	2,00	1,70	1,90	0,00	1,00	0,20	187,35	3,85%	
PIMIENTO		11,90	7,80	36,95	19,20	11,40	19,30	10,70	18,20	2,30	10,40	11,58	16,60	176,33	3,72%	
POMELO		7,00	3,00	1,00	20,50	23,00	9,50	19,40	8,65	3,30	4,00	1,00	3,40	103,75	2,19%	
TOMATE DE ARBOL								0,20							0,20	0,00%
TUNA		2,50	24,00	0,00	1,00	0,00	0,00	0,00	0,00	0,00	0,00	0,00	0,00	27,50	0,58%	
UVA	28,00	116,70	152,50	113,50	10,70	11,50	1,00	0,00	0,00	1,00	0,00	0,00	438,90	9,26%		

Grafico 10: Intercepciones no Comerciales en inspecciones Terrestres, Aéreas y Ferroviarias. En Kilos.

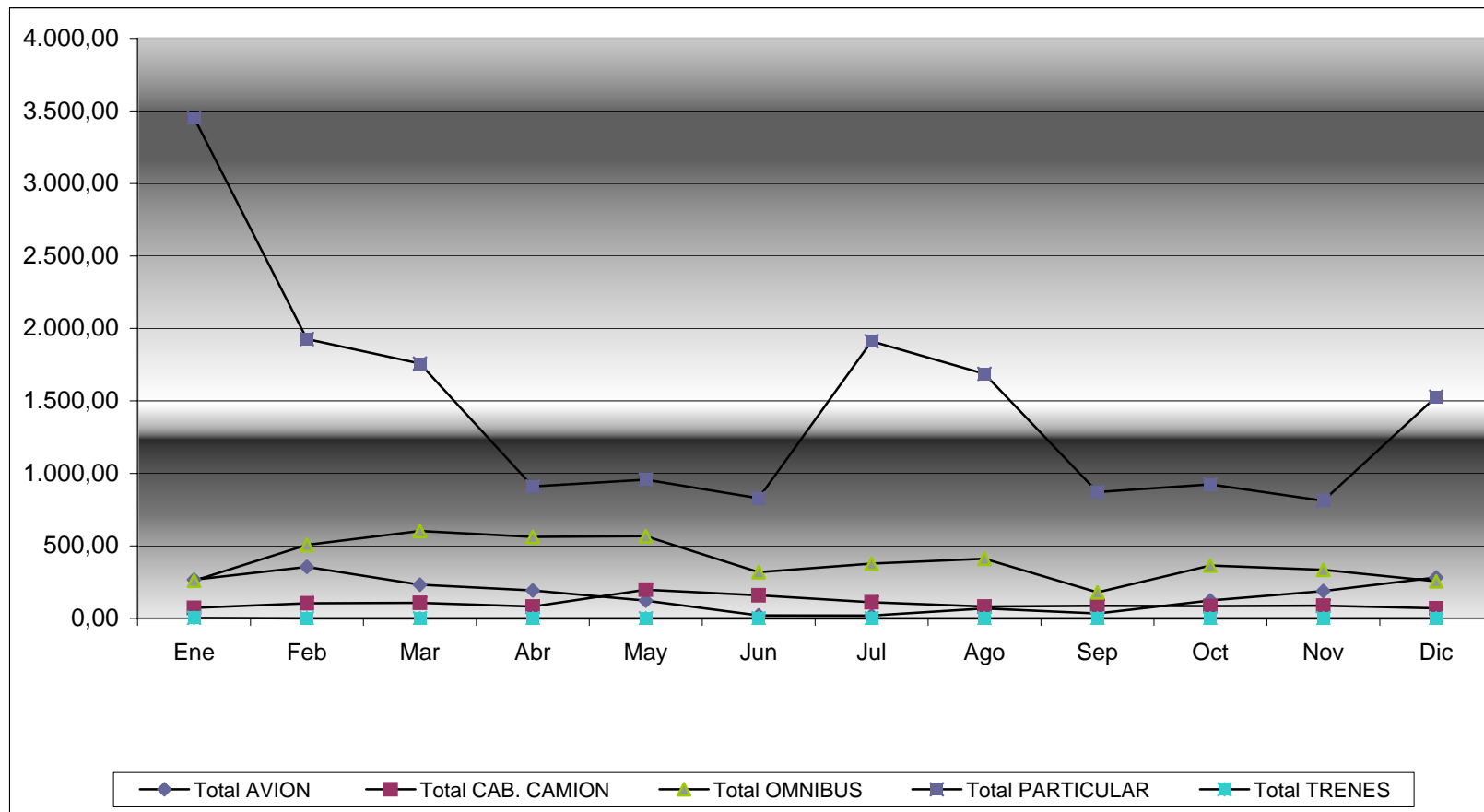

Cuadro 15: Detalle de flujo aéreo y decomisos en aeropuertos

AEROPUERTO	VUELOS		PASAJEROS		INTERCEPCIONES		ACTAS
	Nacionales	Extranjeros	Nacionales	Extranjeros	FITO	ZOO	
Bariloche	1.916	30	133.982	2.415	478	39	517
Calafate	1.673		131.200		101	20	121
Cdo Rivadavia	1.324		145.632		173	103	276
Esquel	949		64.174		89	1	90
Nuequen	1.799	2	166.347	175	611	55	666
Puerto Madryn	170		13.954		16	3	19
Rio Gallegos	772	18	72.333	120	33	10	43
Rio Grande	397		46.833		23	65	88
Trelew	811		70.519		492	21	513
Ushuaia	2.283	8	235.916	805	218	188	406
Viedma	62		1.821		3	1	4
	12.156	58	1.082.711	3.515	2.237	506	2.743

Grafico 11: Intercepciones Fitosanitarias exclusivamente en Aeropuertos Año 2011 -

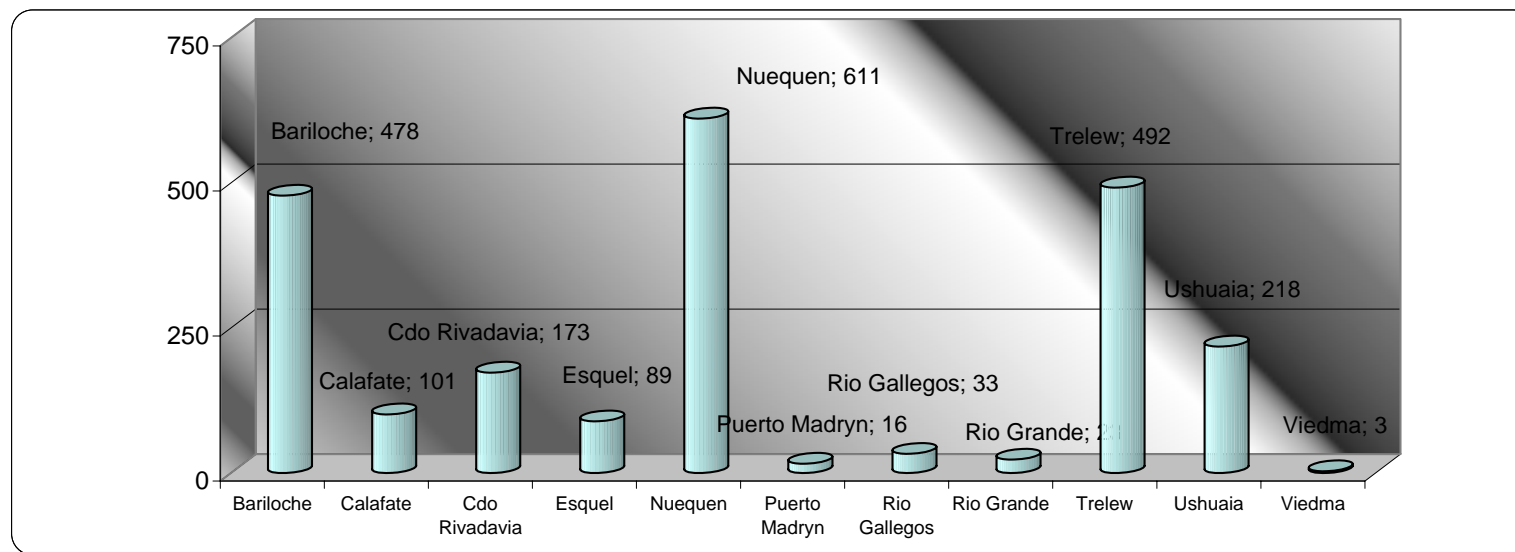

Cuadro 16: Actas de infracción en cargas comerciales (kilos y bultos en infracción)

Especie	LARVA VIVA		DE LA DOCUMENTACION (1)		SICOFHOR (2)		OCULTAMIENTO		PRECINTOS		RESOL. 517/96 (3)		OTROS MOTIVOS (4)		Totales	
	BULTOS	KILOS	BULTOS	KILOS	BULTOS	KILOS	BULTOS	KILOS	BULTOS	KILOS	BULTOS	KILOS	BULTOS	KILOS	BULTOS	KILOS
ARANDANO			561	22.711			1	3			14	140			576	22.854
CEREZA															0	0
CIRUELA			67	1.070	211	3.143	586	1.290	13	130			45	490	922	6.123
CHIRIMOYA			11	39			10	80	10	40			4	40	35	199
DAMASCO					240	4.480	20	200	35	350			53	610	348	5.640
DURAZNO			400	5.356	764	11.492	89	1.600	938	7.704	20	400	440	7.150	2.651	33.702
FRAMBUESA															0	0
GRANADA			3	11			1	3							4	14
HIGO			5	13			14	79							19	92
KAKY			10	38											10	38
KINOTO			35	355	10	100	13	79	16	160	484	9.964	16	160	574	10.818
KIWI			296	2.606			35	353	285	2.843	528	5.160	6.792	69.350	7.936	80.312
LIMA AGRIA (CAHIPIRIÑA)			40	169			13	18			12	30	3	25	68	242
LIMA DULCE			18	61	4	40					35	758	7	70	64	929
LITCHY													19	510	19	510
LOCOTO															0	0
MANDARINA			188	3.610	524	10.375	149	2.556	297	5.748	86.621	1.766.104	11.755	227.004	99.534	2.015.397
MANGO			231	878			21	95	166	2.073			9	38	427	3.084
MANZANA			215	27.292	310	6.200	20	301					78	50.509	623	84.302
MEMBRILLO			5	100	1	20									6	120
NARANJA			506	10.160	140	2.180	276	4.638	989	15.980	107.862	2.220.511	10.464	191.444	120.237	2.444.913
OLIVO MADURO			3	113			24	423							27	536
PALTA			27	353			14	49	57	596	94	1.340	10	100	202	2.438
PAPAYA							20	60			392	7.840			412	7.900
PELON O NECTARINA			72	1.003	9	135	69	968	26	260			31	360	207	2.726
PERA			37	740	10	150							600	10.800	647	11.690
PEPINO DULCE			7	35											7	35
PIMIENTO/AJI/MORRON			531	7.675	30	300	591	6.056	4.112	48.850	29.267	427.158	3.969	56.274	38.500	546.313
POMELO			274	4.168	148	2.475	77	1.262	333	5.071	6.339	122.792	2.411	40.820	9.582	176.588
UVA			1.885	17.441	15	270	305	3.626	576	5.760	14.003	180.708	7.086	62.212	23.870	270.017
VARIAS (FRUTAS)													1.257	20.643	1.257	20.643
Total general			5.427	105.997	2.416	41.360	2.348	23.739	7.853	95.565	245.671	4.742.905	45.049	738.609	308.764	5.748.175

(1) Incluye: diferencia entre lo transportado y declarado; Falta de sello o firma puesto de salida de Mendoza; Falta de documentación sanitaria y Documentación sanitaria adulterada o enmendada

(2) Incluye: Galpones no habilitados por SENASA; Habilitación SENASA vencida; problemas de rotulado

(3) Son actas de verificación según Resolución ExIAsCAV 517/96 que no constituyen infracción

(4) Otros motivos no expuestos

Cuadro 17: Motivo de infracción. Cantidad de Actas Comerciales de Ingresos.
CANTIDAD DE ACTAS COMERCIALES DE INGRESO

Irregularidad 2010	Ene	Feb	Mar	Abr	May	Jun	Jul	Ago	Sep	Oct	Nov	Dic	Total general
LARVA VIVA													
DE LA DOCUMENTACION (1)	8	15	15	28	20	15	18	21	13	21	32	23	229
SICOFHOR (2)	1		1	11	7	1	2	1	1		4	4	33
OCULTAMIENTO	1	6	2	2	4	11	6	5	10	15	6	4	72
PRECINTO		2	1	1	1	1	1	6		8	5	6	32
OTROS MOTIVOS (4)	7	6	3	5	3	6	12	6	11	8	9	8	84
RESOLUCION 517/96 (3)	4	17	39	32	42	50	56	55	54	56	57	36	498
Total general	21	46	61	79	77	84	95	94	89	108	113	81	948

(1) Incluye: diferencia entre lo transportado y declarado; Falta de sello o firma puesto de salida de Mendoza;

Falta de documentación sanitaria y documentación sanitaria adulterada o enmendada

(2) Incluye: Galpones no habilitados por SENASA; Habilitación SENASA vencida; problemas de rotulado

(3) Son actas de verificación según Resolución ExIASCAV 517/96 que no constituyen infracción

(4) Otros motivos no expuestos

CANTIDAD DE ACTAS COMERCIALES POR PUESTO

Puesto de control	Ene	Feb	Mar	Abr	May	Jun	Jul	Ago	Sep	Oct	Nov	Dic	Total general
La Adela	5	10	1	8	4	6	15	5	8	4	5	3	74
Casa de Piedra	2	2	4	3	2	5	3	1	5	5	3		35
25 de Mayo	11	18	18	35	33	27	28	36	21	37	44	35	343
Barrancas			1		1			1				1	4
Km 714	3	16	37	33	37	46	49	51	55	62	61	42	492
Total general	21	46	61	79	77	84	95	94	89	108	113	81	948