



Anuario estadístico de ingresos fitosanitarios

Año 2010

Índice de contenidos

Cuadro N°	Gráfico N°	Contenido
1.1		Ingresos por el Sistema Cuarentenario Patagonico de especies hospederas expresado en toneladas
1.2		Ingresos por el Sistema Cuarentenario Patagonico de especies no hospederas expresado en toneladas
	1	Ingresos totales al Sistema Cuarentenario Patagonico expresado en toneladas.
2.1		Ingresos por especies hospederas por puesto del Sistema Cuarentenario Patagonico expresado en toneladas.
2.2		Ingresos por especies no hospederas por puesto del Sistema Cuarentenario Patagonico expresado en toneladas.
	2	Ingresos de especies hospederas y no hospederas por puesto del Sistema Cuarentenario Patagonico en toneladas.
3.1		Total de ingresos de especies hospederas por puesto del Sistema Cuarentenario Patagonico expresado en toneladas.
3.2		Total de ingresos de especies hospederas por puesto del Sistema Cuarentenario Patagonico expresado en bultos.
3.3		Total de ingresos de especies no hospederas por puesto del Sistema Cuarentenario Patagonico expresado en toneladas.
	3.1	Ingresos mensuales de especies hospederas por puestos al Sistema Cuarentenario Patagonico
		Ingresos mensuales de especies no hospederas por puestos al Sistema Cuarentenario Patagonico
4	4	Cantidad de transportes ingresados al Sistema Cuarentenario Patagonico con especies hospederas
5		Ingresos totales a la Región Protegida Patagónica por provincia de procedencia.
	5	Ingresos totales a la Región Protegida Patagónica según las principales provincia de procedencia.
6	6	Ingresos a la Región Protegida por Provincia de Destino.
7		Ingresos de Especies Hospederas con destino en fresco e industria.
	6	Ingresos de Especies Hospederas por mes con según destino consumo en fresco, industria o transito a exportacion.
8	7	Ingresos mensuales de frutas y hortalizas en transito con destino a exportacion por punto de salida
9	8	Cantidad de bultos Tratados y arribados al Sistema Cuarentenario Patagonico por mes y por centro de tratamiento.
10.1		Cantidad de bultos Tratados por mes y por centro de tratamiento.
10.2		Cantidad detratamientos realizados por mes y por centro de tratamiento.
	9.1	Participacion porcentual de cada centro de tratamiento cuarentenario en la totalidad de bultos tratados
	9.2	Cantidad de bultos tratados por mes por el Sistema Unico de Fiscalizacion Permanente de centros de tratamientos
11		Monitoreo de Centraos de Tratamientos Cuarentenarios según resolucion ExI.A.S.C.A.V. 517/96
12		Intercepciones larvadas no comerciales por tipo de vehiculo y especie
13		Cantidad de transportes terrestres inspeccionados en el Sistema cuarentenario Patagonico.
14	10	Intercepciones no Comerciales en inspecciones Terrestre, Aéreas y Ferroviarias.
15	11	Cantidad de transportes aereos inspeccionados e intercepciones en aeropuertos
16		Infracciones en cargas comerciales según motivo de infraccion por especies expresado en kilos y bultos
17		Actas de infracciones comerciales por mes y motivo de infraccion

Gráfico 1: Ingresos a la RPP de Especies Hospederas y No Hospederas - Periodos 2009-2010. En toneladas

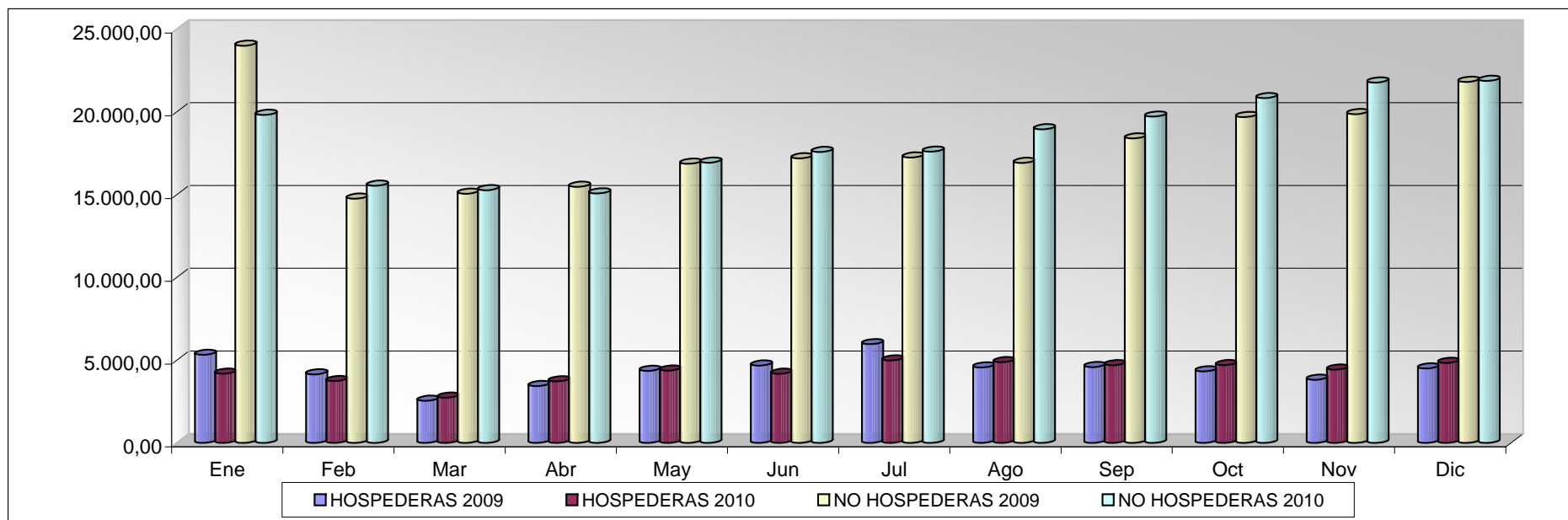

**Cuadro 2.1: Ingresos de Especies Hospederas por Puesto de Barrera
En toneladas**

Especie	25 DE MAYO	BARRANCAS	CASA DE PIEDRA	LA ADELA	LA JAPONESA	KM 714	Total general
ARANDANO	4,55					15,11	19,66
CEREZA	47,54	1,37		1,40			50,32
CHIRIMOYA	2,16			0,18			2,34
CIDRA	0,50			0,03			0,53
CIRUELA	162,92	1,94		95,80			260,66
DAMASCO	345,68	1,63		1,50			348,81
DURAZNO	1.216,62	31,52		14,36		1,88	1.264,38
KINOTO	57,71	1,43	0,88	0,71		35,37	96,10
KIWI	752,41	4,90	11,88	17,79		221,71	1.008,69
LIMA AGRIA (CAHIPIRIÑA)	5,96			0,23		11,93	18,12
LIMA DULCE	8,92	0,04		2,23		9,53	20,72
LITCHI	2,51						2,51
MANDARINA	2.759,15	131,75	1.147,57	161,60	9,60	11.666,11	15.875,77
MANGO	105,78	0,40		3,98		1,83	111,99
MANZANA	728,83	102,71		57,31			888,85
MEMBRILLO	1,64	0,19					1,83
MINEOLA	13,15						13,15
NARANJA	5.371,46	152,14	908,69	241,29	8,80	12.936,03	19.618,41
NARANJA AGRIA	8,81	0,36					9,17
NISPERO	5,02	0,02		0,07			5,11
PALTA	812,88	6,29		25,28		3,74	848,19
PAPAYA	1,00						1,00
PELON O NECTARINA	485,61	28,54		6,03		0,92	521,10
PEPINO DULCE	4,55			0,14			4,69
PERA	1.977,07	35,85		264,81			2.277,72
PIMIENTO/AJI/MORRON	1.888,94	21,39	0,91	52,36		1.593,87	3.557,48
POMELO	1.255,29	5,25	21,02	34,44		599,06	1.915,06
TUNA	20,10	0,05		0,02			20,17
UVA	603,60	4,74		1.926,78		118,40	2.653,52
Total mensual 2010	18.650,36	532,51	2.090,95	2.908,32	18,40	27.215,48	51.416,02
Total mensual 2009	20.264,92	542,71	412,87	5.028,17		25.958,18	52.206,84

**Cuadro 2.2: Ingresos de Especies No Hospederas por Puesto de Barrera
En toneladas**

Especie	25 DE MAYO	BARRANCAS	CASA DE PIEDRA	LA ADELA	LA JAPONESA	KM 714	Total general
ACELGA	3.374,74	62,97	26,47	100,89		702,16	4.267,23
ACHICORIA	133,73	1,49	1,06	9,59		44,69	190,56
ACUSAY	12,75		0,64	1,13		28,40	42,93
AJO	906,34	12,05	59,95	49,82	0,02	541,95	1.570,12
ALBAHACA	147,39	1,16	5,23	4,67		52,67	211,12
ALCAUCIL	106,92	0,17	0,35	21,79		15,27	144,50
ALCAYOTA	19,96	0,03		0,68		0,05	20,71
ALMENDRA	13,78	0,02	0,11	0,09		0,49	14,48
ANANA/PIÑA	468,06	1,66	8,47	16,15		74,66	569,00
APIO	712,76	5,84	7,34	16,99		314,80	1.057,73
AROMATICAS	7,38	0,04	1,25	1,12		5,20	14,99
ARVEJA	129,61	2,30	0,12	2,22		40,77	175,03
AVELLANA	35,51	0,04	0,50	1,02		5,26	42,32
BANANA	15.761,43	164,09	60,93	356,02	0,01	2.404,48	18.746,96
BATATA	2.594,98	23,93	23,10	55,79	0,02	554,57	3.252,38
BERENJENA	1.025,31	4,51	24,93	32,97		310,63	1.398,36
BERRO	84,19	0,40	1,55	1,73		4,19	92,06
BROCCOLI	552,49	1,42	3,89	14,20		76,85	648,85
BRUSELAS	28,55	0,03		0,78		11,42	40,78
CARDO	1,32	0,01	0,10	0,01		0,71	2,15
CASTAÑA	17,91	1,08	0,33	0,04		1,89	21,25
CEBOLLA	9.189,61	221,84	125,80	524,00	4,18	1.545,91	11.611,33
CEBOLLA VERDEO	926,41	7,17	4,04	33,24	0,02	70,28	1.041,15
CHAMPIGNON	1,44	0,01		0,13			1,59
CHAUCHA	525,96	5,64	4,95	13,48		165,41	715,46
CHOCLO	2.789,40	24,13	26,57	67,81		575,04	3.482,94
CIBULETTE	20,93	0,09	0,15	1,28		2,95	25,40
CILANDRO	103,42	4,59	0,01	2,99		2,67	113,68
COCO	7,89	0,15	3,96	0,36		7,53	19,90
COLIFLOR	531,45	2,30	4,67	12,14		81,11	631,66
ECHALOTE	3,19	0,00	0,33	0,05		1,70	5,27
ENDIVIA	9,38	0,01	8,86	1,11		6,08	25,44
ESCAROLA	155,53	0,05	0,92	5,03		18,80	180,33
ESPARRAGO	169,77	0,54	1,34	1,66		14,02	187,33
ESPINACA	563,97	2,03	5,73	17,96		177,88	767,57
FRUTAS FINAS	0,09						0,09
FRUTILLA	656,43	2,36	31,84	51,93		318,13	1.060,70
GUINDA	6,30	0,01				0,49	6,79
HABA	24,80	0,05		2,04		12,95	39,84
HINOJO	159,84	0,42	0,85	4,00		43,64	208,75
LECHUGA	8.917,49	130,81	112,98	215,87	0,02	1.741,30	11.118,45
LIMON	5.194,23	29,24	64,56	95,31	0,70	1.054,55	6.438,59
MAMON	1,81					0,65	2,46
MANDIOCA	34,96	0,04	14,25	0,22		125,85	175,32
MELON	1.923,19	13,52	29,86	71,23		217,41	2.255,21
NABO	12,47		0,55	1,41		2,83	17,26
NUEZ	60,36			4,86		3,66	68,88
PALTA VARIEDAD HASS	428,92	0,32	0,02	7,24		63,71	500,21
PAPA	48.972,45	743,57	524,05	6.564,63	18,76	30.259,49	87.082,93
PAPA (SEMILLA)	193,22	12,07	0,14	109,90		583,37	898,70
PEPINO	631,48	2,88	9,78	22,37		217,87	884,36
PEREJIL	403,97	4,49	9,99	16,43		80,31	515,19
PUERRO	241,80	2,34	1,45	8,49		29,78	283,86
RABANITO	66,42	0,33	2,37	3,26		34,31	106,69
RADICHA	62,92	0,51	4,72	2,21		19,26	89,62
REMOLACHA	1.281,80	10,48	19,28	29,19		167,32	1.508,07
REPOLLO	1.760,68	34,90	17,12	43,28		252,83	2.109,61
SANDIA	4.125,74	32,57	120,46	160,26		395,40	4.834,42
SOJA	33,00	0,10	0,31	1,11		13,42	47,94
TOMATE	14.533,92	199,49	515,71	432,20	0,18	3.227,25	18.908,75
TOMATE R	270,39	19,91		102,05		4.434,79	4.827,13
ZANAHORIA	8.582,81	173,60	200,16	283,91	0,12	1.426,16	10.666,77
ZAPALLITO	3.598,48	20,57	76,74	98,35		629,72	4.423,86
ZAPALLO	2.229,44	50,19	70,28	73,03	0,03	225,05	2.648,02
ZAPALLO ANQUITO	7.015,92	67,06	11,67	173,90	0,42	586,47	7.855,44
Total mensual 2010	152.558,80	2.103,59	2.253,56	9.947,59	24,47	54.028,46	220.916,46
Total mensual 2009	156.681,62	2.311,33	859,40	13.901,52	108,99	43.385,20	217.248,05

Grafico 2: Ingresos por Puesto de Barrera y Especie - Periodo 2009-2010

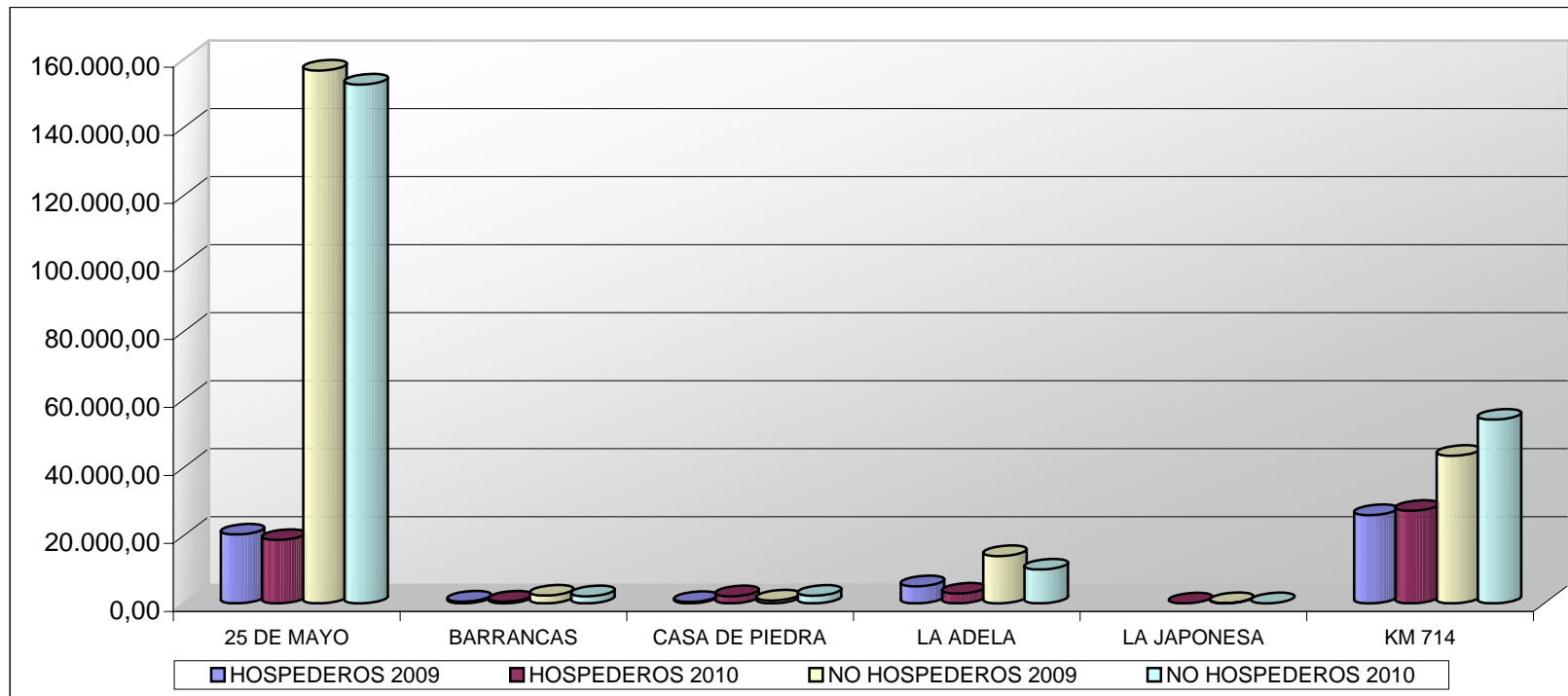

Cuadro 3.1: Ingresos de Especies Hospederas por Puesto de Barrera en Toneladas

Puesto de Barrera	Ene	Feb	Mar	Abr	May	Jun	Jul	Ago	Sep	Oct	Nov	Dic	Total general
25 de Mayo	1.650,95	1.491,41	1.280,67	1.884,15	1.729,35	1.436,84	1.546,58	1.525,35	1.366,87	1.115,84	1.196,35	2.425,99	18.650,36
Casa de Piedra		54,44		101,20	140,73	311,97	515,26	472,26	182,45	127,08	90,88	94,68	2.090,95
La Adela	908,87	972,94	269,79	202,77	178,02	25,29	112,62	46,72	68,69	51,68	53,04	17,89	2.908,32
La Japonesa						18,40							18,40
Barrancas	40,91	40,52	39,97	26,25	28,82	43,90	38,68	50,46	55,40	54,65	47,49	65,49	532,51
Km 714	1.584,44	1.177,82	1.137,89	1.503,74	2.294,46	2.336,76	2.765,31	2.777,75	3.023,76	3.344,82	3.038,18	2.230,56	27.215,48
Total general	4.185,17	3.737,13	2.728,31	3.718,10	4.371,38	4.173,16	4.978,45	4.872,53	4.697,16	4.694,06	4.425,94	4.834,61	51.416,02

Cuadro 3.2: Ingresos Especies Hospederas por Puesto de Barrera en Bultos

Puesto de Barrera	Ene	Feb	Mar	Abr	May	Jun	Jul	Ago	Sep	Oct	Nov	Dic	Total general
25 de Mayo	115.159	102.143	79.837	113.398	107.854	110.634	245.853	398.003	243.030	86.346	217.344	191.311	2.010.912
Casa de Piedra		2.760		5.060	8.173	16.598	26.909	22.961	8.957	6.233	4.844	5.460	107.955
La Adela	105.343	129.425	33.593	16.643	10.406	1.619	8.364	17.091	6.081	3.641	3.312	1.369	336.887
La Japonesa						920							920
Barrancas	2.573	2.651	2.551	1.593	1.538	2.400	2.265	2.802	3.145	3.112	2.910	4.318	31.858
Km 714	85.641	65.042	59.955	76.863	121.784	121.377	140.714	146.359	154.990	168.641	164.930	121.506	1.427.802
Total general	308.716	302.021	175.936	213.557	249.755	253.548	424.105	587.216	416.203	267.973	393.340	323.964	3.916.334

Cuadro 3.3 : Ingresos Especies No hospederas por Puesto de Barrera en Toneladas

Puesto de Barrera	Ene	Feb	Mar	Abr	May	Jun	Jul	Ago	Sep	Oct	Nov	Dic	Total general
25 de Mayo	15.313,98	11.931,04	10.542,66	9.913,50	10.441,90	11.081,89	12.068,43	12.631,05	13.385,31	14.180,20	15.472,08	15.596,77	152.558,80
Barrancas	167,83	186,42	190,23	150,32	141,61	164,39	144,36	167,57	202,83	191,85	165,10	231,07	2.103,59
Casa de Piedra	56,06	6,85	55,70	91,62	91,62	72,04	149,70	149,19	234,01	268,44	438,16	640,16	2.253,56
La Adela	614,60	457,36	838,93	392,42	177,14	319,57	1.189,97	949,05	1.556,13	1.590,56	1.159,37	702,48	9.947,59
La Japonesa		0,90	0,28	5,36	1,22	0,13	0,19	0,21	6,21	0,13	0,17	9,67	24,47
Km 714	3.660,80	2.951,79	3.640,91	4.519,01	6.079,93	5.934,58	4.041,54	5.044,91	4.328,54	4.599,59	4.537,78	4.689,08	54.028,46
Total general	19.813,27	15.534,36	15.268,70	15.072,24	16.933,42	17.572,59	17.594,20	18.941,99	19.713,03	20.830,77	21.772,67	21.869,23	220.916,46

Grafico 3.1: Ingresos Mensuales de Especies Hospederas por Puestos de Barrera



Grafico 3.2: Ingresos Mensuales de Especies No Hospederas por Principales Puestos de Barrera. En toneladas



Cuadro 4: Cantidad de transportes que Ingresan con especies hospederas* por Puestos de Barrera

Puestos de Barrera	Ene	Feb	Mar	Abr	May	Jun	Jul	Ago	Sep	Oct	Nov	Dic	Total general
25 de Mayo	824	711	683	639	703	716	719	783	773	749	716	792	8.808
Barrancas	29	34	40	33	19	23	20	24	36	38	30	49	375
Casa de Piedra		3		5	8	17	29	24	10	6	6	5	113
La Adela	70	70	52	26	18	9	19	15	21	21	10	14	345
La Japonesa						1							1
Km 714	239	193	187	212	294	303	328	359	373	372	367	334	3.561
Total general	1.162	1.011	962	915	1.042	1.069	1.115	1.205	1.213	1.186	1.129	1.194	13.203

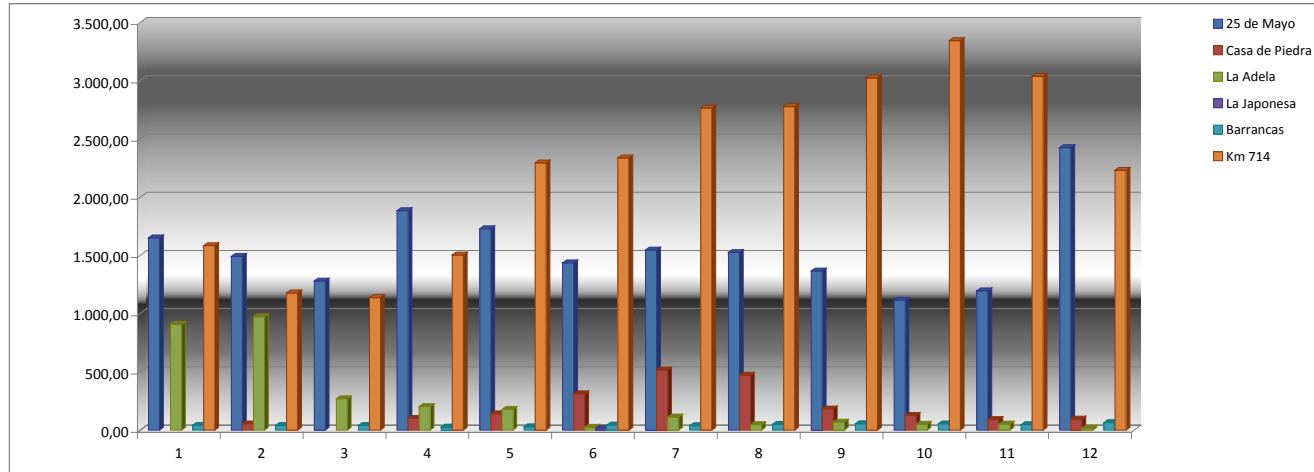
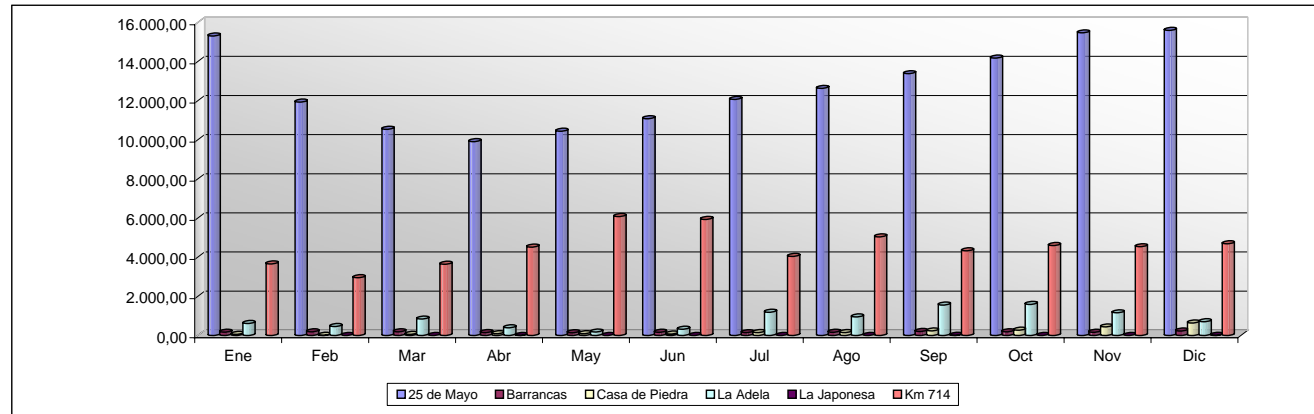
Grafico 4: Ingresos de Vehiculos con Especies Hospederas por los Principales Puestos de Barrera

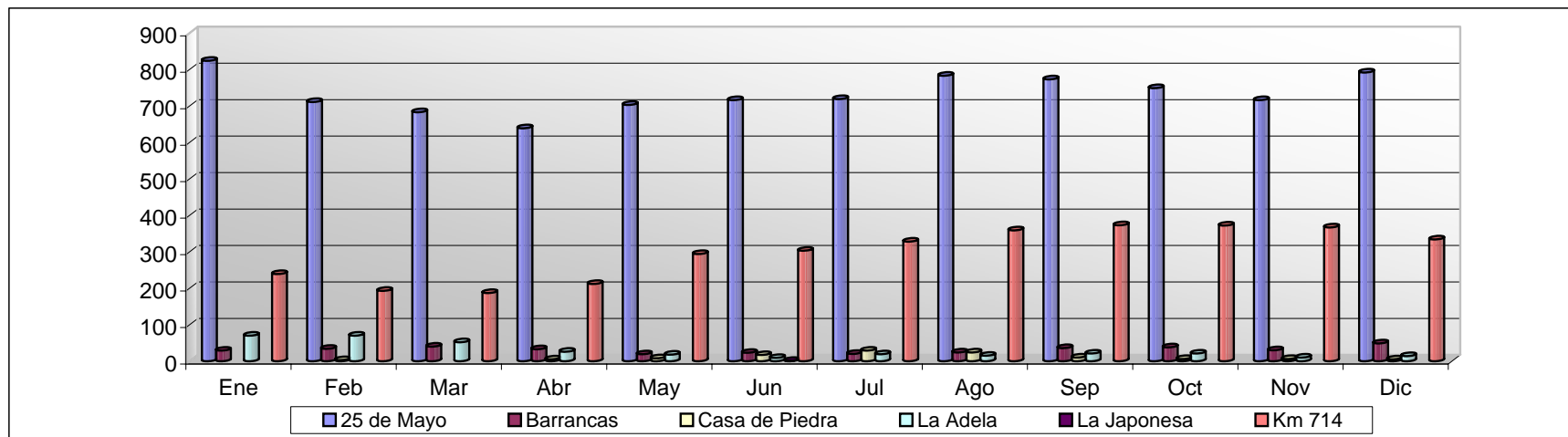

* Frutos Hospederos de Moscas de los Frutos

Cuadro 5: Ingresos totales a la Región Protegida (RP) por provincia de procedencia. En toneladas

PROCEDENCIA	Ene	Feb	Mar	Abr	May	Jun	Jul	Ago	Sep	Oct	Nov	Dic	Total general	Participación%
Buenos Aires	4.475,02	3.604,58	4.292,86	5.180,01	6.945,45	6.880,57	5.206,67	6.064,60	5.696,61	5.965,33	6.010,72	6.153,65	66.476,07	24,41%
Capital Federal	27,44	28,56	30,24	121,04	218,31	125,31	167,20	160,70	104,83	200,36	174,99	186,69	1.545,67	0,57%
Catamarca	5,73		30,17	31,59							28,00		95,49	0,04%
Chaco	19,50										33,30	25,00	77,80	0,03%
Cordoba	193,40	351,76	74,80	124,27	6,94	403,54	1.921,01	2.108,06	2.446,88	2.077,00	1.112,79	909,73	11.730,16	4,31%
Corrientes			31,70	78,12	114,37	25,21	15,39	5,18	48,53	265,70	419,85	43,33	1.047,38	0,38%
Entre Rios	803,45	649,10	595,96	911,95	1.473,54	1.743,81	2.277,43	2.218,24	1.909,78	1.790,42	1.443,26	1.030,23	16.847,17	6,19%
Formosa	28,00			53,36	10,00								91,36	0,03%
Jujuy				126,87	74,73	121,16	168,05	152,25	100,15		38,78		782,00	0,29%
La Pampa	5,18	3,92	17,34	18,34	35,66	11,73	33,22	3,81	8,71	6,43	34,48	6,67	185,49	0,07%
Mendoza	17.453,49	13.577,56	12.607,54	11.879,61	12.301,54	12.108,83	12.307,70	12.621,83	13.636,52	14.290,08	15.084,43	17.807,51	165.676,65	60,84%
Misiones	11,62					44,70		54,80	25,20	55,16	56,45	5,60	253,53	0,09%
Salta				24,64	23,11	156,68	227,29	96,41	23,01	27,41	69,65		648,20	0,24%
San Juan	785,73	926,67	186,95	102,88					24,64	84,50	124,20	6,80	2.242,36	0,82%
San Luis	34,80	66,05	55,18				23,52			29,20	53,20		261,95	0,10%
Santa Fe		3,23	22,12	27,42	1,85	32,25	15,91	65,80	159,98	224,93	339,30	66,20	958,99	0,35%
Santiago del Estero	104,60	5,89					10,80	74,24	89,30	191,50	105,00	152,94	734,26	0,27%
Tucuman	50,48	54,17	52,15	88,24	99,31	91,96	198,46	188,60	136,06	316,81	1.070,20	309,51	2.655,95	0,98%
Total mensual	23.998,43	19.271,49	17.997,02	18.768,34	21.304,81	21.745,75	22.572,65	23.814,52	24.410,19	25.524,83	26.198,60	26.703,85	272.310,49	100,00%

Gráfico 5: Ingresos según Principales Provincias de Procedencia

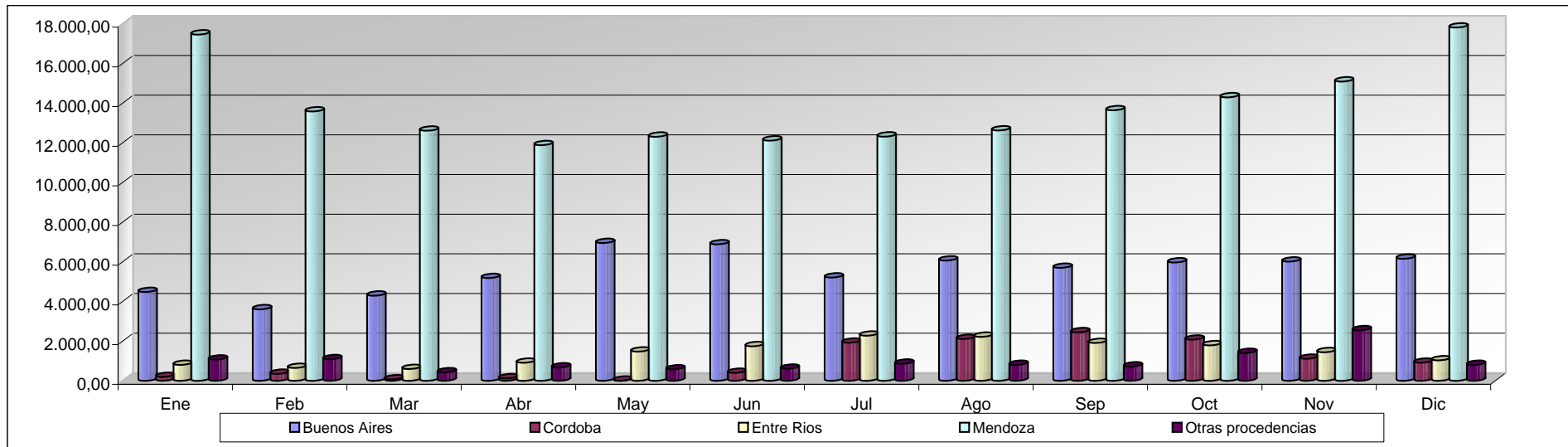

Cuadro 6: Ingresos a la Región Protegida por Provincia de Destino
En toneladas

PCIA DESTINATARIO	Ene	Feb	Mar	Abr	May	Jun	Jul	Ago	Sep	Oct	Nov	Dic	Total general 2009	Participación %
Buenos Aires (1)	407,01	348,34	426,53	570,83	520,68	478,24	459,94	531,44	489,84	543,45	660,52	561,49	5.998,31	2,23%
Chubut	5.064,63	3.756,03	3.566,60	3.651,80	4.380,03	4.553,56	5.022,35	4.905,13	5.634,92	5.637,79	5.389,29	5.685,00	57.247,12	21,30%
La Pampa (2)		1,11						0,35	4,10	2,80	1,23	2,11	11,70	0,00%
Neuquen	6.742,70	5.164,50	4.989,21	5.206,48	6.014,55	6.728,48	6.712,11	7.551,55	7.511,59	7.139,65	8.129,94	7.525,82	79.416,57	29,55%
Río Negro	7.954,49	5.534,72	5.285,89	5.609,08	6.695,52	6.720,90	7.167,24	7.592,42	7.321,55	8.646,06	8.466,49	9.611,56	86.605,92	32,22%
Santa Cruz	2.195,78	2.218,99	2.152,65	1.779,96	2.078,92	2.179,22	2.068,24	2.211,65	2.228,10	2.389,82	2.277,68	2.102,53	25.883,54	9,63%
Tierra del Fuego	1.013,21	1.178,62	1.166,59	1.156,25	1.010,52	1.085,34	1.142,78	1.021,98	1.220,11	1.137,71	1.273,45	1.215,35	13.621,91	5,07%
Total general	23.377,82	18.202,32	17.587,46	17.974,39	20.700,22	21.745,75	22.572,65	23.814,52	24.410,19	25.497,28	26.198,60	26.703,85	268.785,06	100,00%

(1) Buenos Aires corresponde a los Partidos de Villarino y Patagones.

(2) La Pampa corresponde al Depatamento Puelen y Caleu Caleu

Grafico 6: Ingresos a la RPP según Principales provincias de Destino

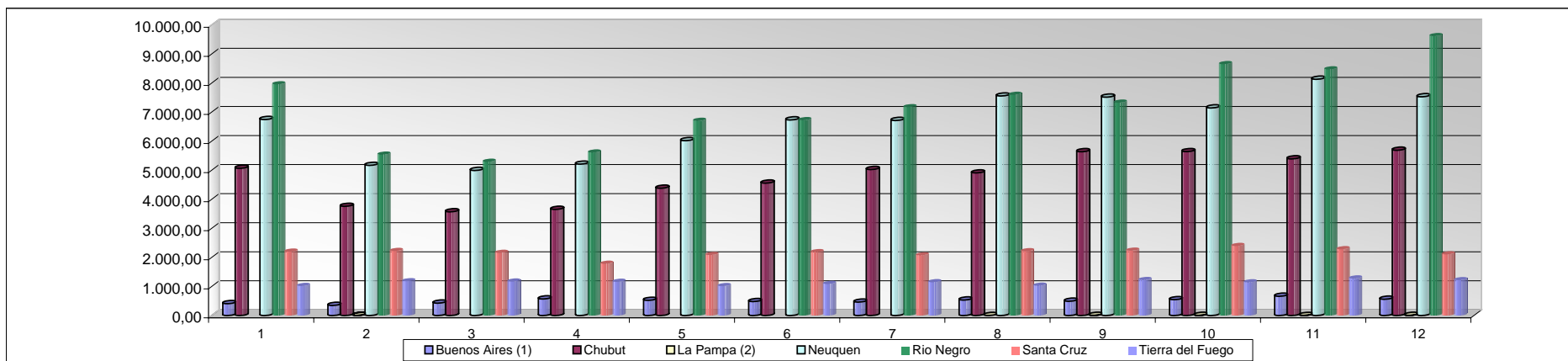

Cuadro 7: Ingresos de Especies Hospederas con destino en fresco e industria
En toneladas

Especie	Destino	Ene	Feb	Mar	Abr	May	Jun	Jul	Ago	Sep	Oct	Nov	Dic	Total general
CEREZA	FRESCO	4,33	0,05	0,23		0,33						1,88	43,50	50,32
CIDRA	FRESCO						0,13							0,40
CIRUELA	FRESCO	67,80	26,88	6,37	1,96	6,67	0,19		3,20	5,89	0,63	0,68	47,83	168,10
DAMASCO	FRESCO	12,53	0,57		0,01			0,03	2,00	0,01		48,61	171,68	235,43
	INDUSTRIA												113,38	113,38
DURAZNO	FRESCO	372,85	191,75	89,21	11,62		0,31			0,95		158,64	371,06	1.195,38
	INDUSTRIA			1,36									66,65	68,01
KINOTO	FRESCO	0,75	0,07		0,13	4,95	14,78	21,68	22,82	20,48	7,51	1,47	1,48	96,10
KIWI	FRESCO	67,41	83,53	46,30	55,67	70,10	86,43	86,75	87,73	99,82	109,52	104,58	110,85	1.008,69
LIMA AGRIA (CAHIPIRINA)	FRESCO	4,02	1,12	1,27	0,63	2,76	0,63	2,17	1,01	1,52	0,67	0,78	1,53	18,12
LIMA DULCE	FRESCO	2,84	0,19	0,44	3,34	2,93	2,03	2,36	0,99	0,60	1,81	0,46	2,72	20,72
LITCHI	FRESCO			0,06	0,25	0,52	0,43					0,45	0,50	2,51
MANDARINA	FRESCO	17,82	10,28	328,75	919,27	1.549,60	1.924,60	2.374,56	2.322,60	2.271,17	2.122,49	1.580,89	453,73	15.875,77
MANGO	FRESCO	6,41	0,04	4,34	5,81	6,50	6,27	2,32	3,46	8,70	14,81	15,91	37,42	111,99
MANZANA	FRESCO	59,75	58,24	46,53	29,59	31,62	45,15	44,36	69,27	19,91	32,39	37,76	177,64	652,19
	INDUSTRIA		21,35										184,03	205,38
MEMBRILLO	FRESCO		0,16	0,08	0,19	0,54	0,15		0,71					1,83
MINEOLA	FRESCO		1,80	0,80	1,00		2,55	3,63				1,76	1,60	13,15
NARANJA	FRESCO	1.763,68	1.413,84	1.235,44	1.379,04	1.473,31	1.510,48	1.747,64	1.673,46	1.681,64	1.830,91	1.861,90	2.047,09	19.618,41
NARANJA AGRIA	FRESCO	0,37	1,00				1,30	3,30	0,28		1,12	1,80		9,17
PALTA	FRESCO	112,98	101,38	92,79	80,69	97,48	75,70	65,24	43,00	49,40	42,79	38,62	48,12	848,19
PELON O NECTARINA	FRESCO	112,84	30,66	25,97	9,41		0,60	2,00	5,18	1,73	3,55	329,14	821,10	
PEPINO DULCE	FRESCO	0,10	0,55	0,17		0,64	0,47	0,32	0,16	0,44	0,11	0,20	1,54	4,69
PERA	FRESCO	46,03	38,52	20,89	70,76	16,38	15,94	12,06	9,86	4,86	7,62	9,84	81,97	334,72
	INDUSTRIA		40,26			20,74							53,05	114,05
PIMIENTO/AJIMORRON	FRESCO	279,75	174,52	156,24	101,94	271,59	324,37	403,67	415,40	352,09	351,92	387,23	338,75	3.557,48
POMELO	FRESCO	134,19	131,49	164,38	154,57	200,80	140,39	185,98	194,37	164,33	159,17	160,44	124,97	1.915,06
TUNA	FRESCO	6,48		0,02	1,55	0,69	0,15	0,02	4,40	0,10	5,60	0,72	0,43	20,17
LIVA	FRESCO	509,62	336,28	97,06	72,85	8,66	20,38	18,60	16,47	8,56	1,07	3,21	12,77	1.105,54
NISPERO	FRESCO	0,20	0,35	0,12	2,02	0,18		0,29	0,10	0,30	0,22	0,63	0,70	5,11
PAPAYA	FRESCO	0,05			0,04		0,15	0,03	0,43	0,10	0,11	0,09		1,00
ARANDANO	FRESCO	0,76	3,02			0,10	0,08	0,36	0,19	0,38	0,80	3,65	10,32	19,66
CHIRIMOYA	FRESCO	0,10	0,05				0,06	0,62	0,44	0,64	0,15	0,28		2,34
Total en General		3.583,64	2.667,96	2.318,76	2.902,15	3.766,80	4.173,16	4.978,45	4.872,53	4.697,17	4.694,06	4.425,94	4.834,61	47.915,24
Total Industria		0,00	61,61	1,36	0,00	20,74	0,00	0,00	0,00	0,00	0,00	0,00	417,11	500,81
Total Fresco		3.583,64	2.606,35	2.317,40	2.902,15	3.746,06	4.173,16	4.978,45	4.872,53	4.697,17	4.694,06	4.425,94	4.417,51	47.414,43

Grafico 6: Ingresos Mensuales de Especies Hospederas según destino: Consumo en Fresco, Industria o en Transito para exportacion.

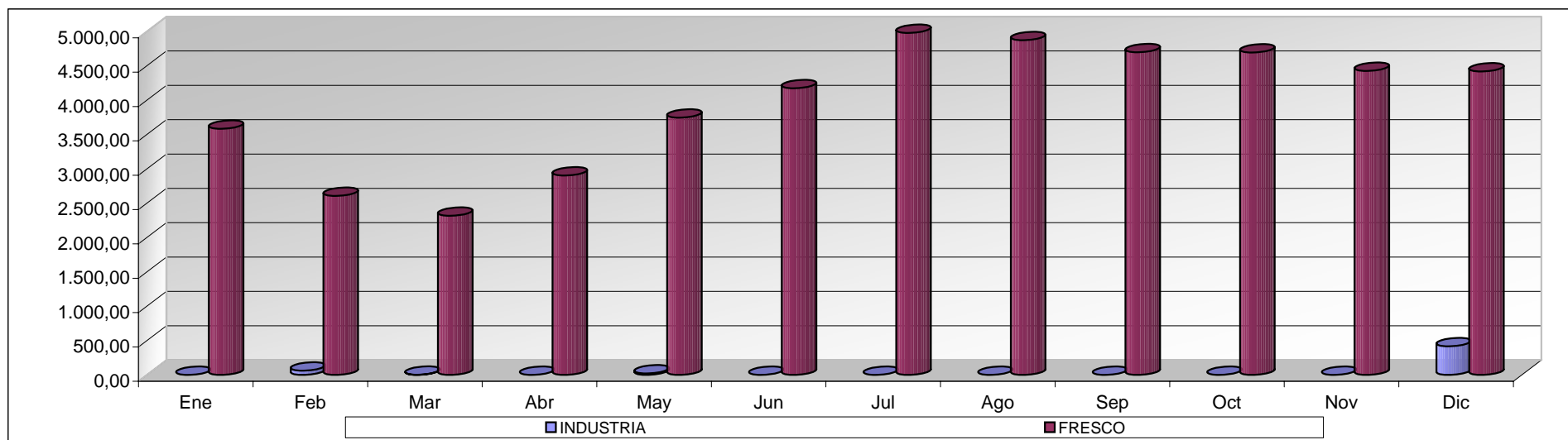

Cuadro 8: Frutas y Hortalizas en Tránsito - Hospederas y No Hospederas. En Toneladas

PUNTO DE SALIDA	PAIS DE DESTINO	Ene	Feb	Mar	Abr	May	Jun	Jul	Ago	Sep	Oct	Nov	Dic	Total general	Participacion %
San Antonio Este	ARGELIA		185,08	42,74									227,82	227,82	6,42%
	BELGICA	512,89	49,44	16,47									578,80	578,80	16,32%
	FRANCIA		19,55										20	19,55	0,55%
	ITALIA		175,10										175	175,10	4,94%
	RUSIA	107,72	640,00	350,34	815,95	604,59							2.519	2.518,60	71,00%
Total general		620,61	1.069,17	409,55	815,95	604,59	0,00	0,00	0,00	0,00	0,00	0,00	3.519,87	3.519,87	100,00

Grafico 7: Cantidad de Especies en Tránsito por Punto de Salida. En Toneladas

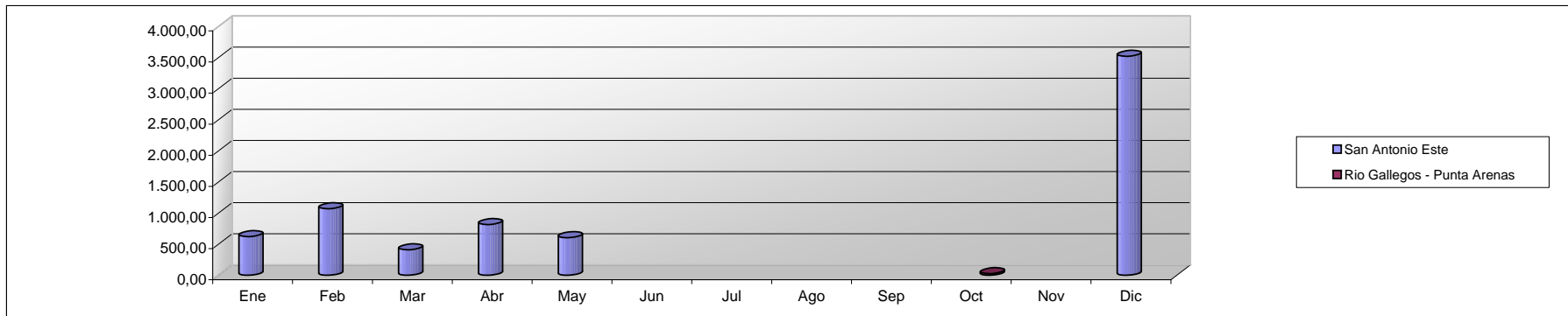

Cuadro 9: Cantidad de Bultos Fumigados y Arribados Al Sistema Cuarentenario Patagonico

Camara	Ene	Feb	Mar	Abr	May	Jun	Jul	Ago	Sep	Oct	Nov	Dic	Total general	Participación %
Certificado Fitosanitario Internacional	4.400	5.320	8.610										18.330	0,44%
FAMA IMP. Y EXP. S.A.				249									249	0,01%
ALDONATE LUIS	322				1								323	0,01%
CUYO FUMIGACIONES (san luis)					2.348								2.348	0,06%
FUMIGADORA PATAGONIC							524						524	0,01%
EXINSA S.A. (Tucuman)	662	1.240	10.096	42.167	46.273	46.387	53.044	45.895	30.341	16.557	5.161	308	298.131	7,14%
FUMIGAS							896						896	0,02%
Fed. Del Citrus de Entre Rios	45.554	34.207	42.019	40.618	66.826	65.638	87.340	79.316	82.218	85.283	57.073	34.763	720.855	17,26%
Bahia Blanca Fumigaciones S.R.L	128.613	100.954	93.598	105.067	168.772	178.873	229.996	218.337	216.711	215.626	216.637	182.805	2.055.989	49,23%
Grosso Andres Guillermo (Ex Palmerola)	9.876	8.875	5.700	14.283	18.808	30.244	31.506	27.439	13.361	21.836	17.860	15.902	215.690	5,16%
Exinsa S.A (San Luis)	1.020	1.310	5.980	4.464	827		2.612				1.542		17.755	0,43%
Nobel S.A	4.704	3.360	2.352	6.776		2.296	5.902	4.708		1.064			31.162	0,75%
Citricola La Gruta S.R.L			3.664	5.996	12.843	12.669	18.967	15.553	10.849	6.626	3.283		90.450	2,17%
Puerto Frio S.A	44.406	30.109	26.228	7.593	3.763	12.464	64.912	104.953	118.698	117.463	94.689	89.030	714.308	17,10%
Servifrio Ezeiza S.A	120		3.190	2.049								4.311	9.670	0,23%
Total general	239.677	185.375	201.437	229.262	320.461	348.571	495.699	496.201	472.178	464.455	396.245	327.119	4.176.680	100,00%

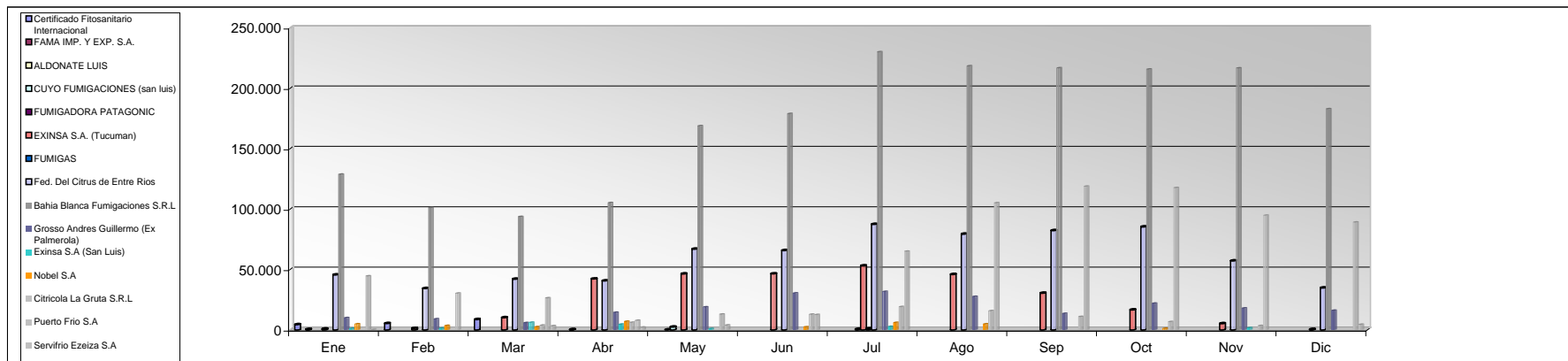

Sistema unico de fiscalización de centros de tratamientos cuarentenarios

Cuadro 10.1: Bultos* Tratados por Centro de Tratamiento x mes

Fuente: SUFP

CENTRO DE TRATAM	LOCALIDAD	Ene	Feb	Mar	Abr	May	Jun	Jul	Ago	Sep	Oct	Nov	Dic	TOTALES	%
B. Blanca Fumigaciones S.R.L.	Bahia Blanca	36.176,50	23.186,00	27.854,50	36.099,02	60.742,00	61.735,50	66.302,20	59.181,00	58.115,00	67.314,50	81.904,00	42.416,75	621.026,97	12,78%
Grosso Andres	Concorida	76.550,00	65.329,00	47.164,20	94.859,00	94.039,00	117.004,25	101.048,00	99.366,40	87.875,00	88.759,00	114.786,00	90.580,00	1.077.359,85	22,16%
F.E.C.I.E.R.	Chajari	26.456,60	16.733,70	25.878,30	30.864,70	57.671,10	82.286,70	98.476,70	93.318,40	104.321,70	97.045,50	19.686,40	20.708,60	673.448,40	13,85%
Exinsa .S.A	J. Daract	85.240,30	62.817,50	131.027,95	112.443,40	127.108,50	141.496,30	166.710,86	136.832,25	158.035,10	182.681,45	178.221,60	108.716,25	1.591.331,46	32,74%
Guayal S.A.	Sauce Guacho	0,00	0,00	0,00	0,00	0,00	0,00	0,00	0,00	0,00	0,00	0,00	0,00	0,00	0,00%
Citricola La Gruta S.R.L.	Yuto	0,00	0,00	0,00	0,00	0,00	999,50	18.815,50	16.748,90	8.618,00	3.800,50	3.219,00	1.000,50	53.201,90	1,09%
Fama S. A.	Chajari	0,00	0,00	0,00	0,00	0,00	0,00	0,00	0,00	0,00	0,00	0,00	0,00	0,00	0,00%
Exinsa .S.A	Famaila	0,00	0,00	11.142,30	64.400,50	60.705,55	82.535,00	83.151,96	96.763,61	64.148,95	21.759,75	10.553,75	377,75	495.539,12	10,19%
Servifrio Ezeiza S.A.	Tristán Suarez	0,00	0,00	0,00	0,00	0,00	0,00	0,00	0,00	0,00	0,00	0,00	0,00	0,00	0,00%
Puerto Frio S.A.	Ing. White	9.309,20	30.679,50	8.260,50	4.760,00	3.480,00	14.183,20	25.552,15	42.676,20	49.606,60	61.203,00	59.514,70	25.966,20	335.191,25	6,90%
Frutivil S.R.L.	Lules	0,00	0,00	0,00	0,00	0,00	0,00	0,00	0,00	0,00	0,00	0,00	0,00	0,00	0,00%
Nobel S.A.	Concorida	3.472,00	0,00	0,00	3.472,00	3.416,00	0,00	0,00	3.399,25	0,00	0,00	0,00	0,00	13.759,25	0,28%
Empaques del tucuman SRL	Famaila	0,00	0,00	0,00	0,00	0,00	0,00	0,00	0,00	0,00	0,00	0,00	0,00	0,00	0,00%
Total general		237.204,60	198.745,70	251.327,75	346.898,62	407.162,15	500.240,45	560.057,37	548.286,01	530.720,35	522.563,70	467.885,45	289.766,05	4.860.858,20	100,00%

*Bultos equivalentes a 20 Kilogramos

Cuadro 10.2: Cantidad de Tratamientos Cuarentenarios Realizados por mes y Camara

CENTRO DE TRATAM	LOCALIDAD	Ene	Feb	Mar	Abr	May	Jun	Jul	Ago	Sep	Oct	Nov	Dic	TOTALES	%
B. Blanca Fumigaciones S.R.L.	Bahia Blanca	46	35	37	39	58	56	68	55	52	63	72	50	631	20,74%
Grosso Andres	Concorida	37	32	25	49	55	60	53	52	48	48	54	41	554	18,21%
F.E.C.I.E.R.	Chajari	22	10	14	19	41	47	60	56	59	50	8	11	397	13,05%
Exinsa .S.A	J. Daract	48	33	74	62	69	72	93	75	88	112	97	70	893	29,35%
Guayal S.A.	Sauce Guacho	0	0	0	0	0	0	0	0	0	0	0	0	0	0,00%
Citricola La Gruta S.R.L.	Yuto	0	0	0	0	0	5	31	33	21	11	7	3	111	3,65%
Fama S. A.	Chajari	0	0	0	0	0	0	0	0	0	0	0	0	0	0,00%
Exinsa .S.A	Famaila	0	0	18	46	50	62	62	73	51	31	20	1	414	13,60%
Servifrio Ezeiza S.A.	Tristán Suarez	0	0	0	0	0	0	0	0	0	0	0	0	0	0,00%
Puerto Frio S.A.	Ing. White	3	3	2	2	2	5	4	4	4	4	4	0	37	1,22%
Frutivil S.R.L.	Lules	0	0	0	0	0	0	0	0	0	0	0	2	2	0,07%
Nobel S.A.	Concorida	1	0	0	1	1	0	0	1	0	0	0	0	4	0,13%
Empaques del tucuman SRL	Famaila	0	0	0	0	0	0	0	0	0	0	0	0	0	0,00%
Total		157	113	170	218	276	307	371	349	323	319	262	178	3.043	100,00%

Grafico 9.1

Fuente: SUFP



Grafico 9.2. Cantidad de bultos* totales fumigados por mes

* Bultos equivalentes a 20 kilogramos

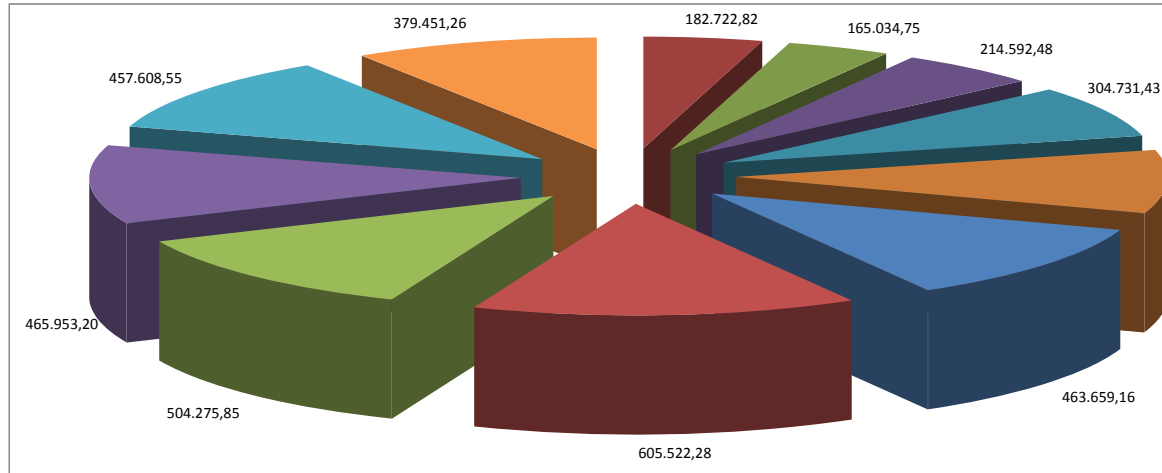
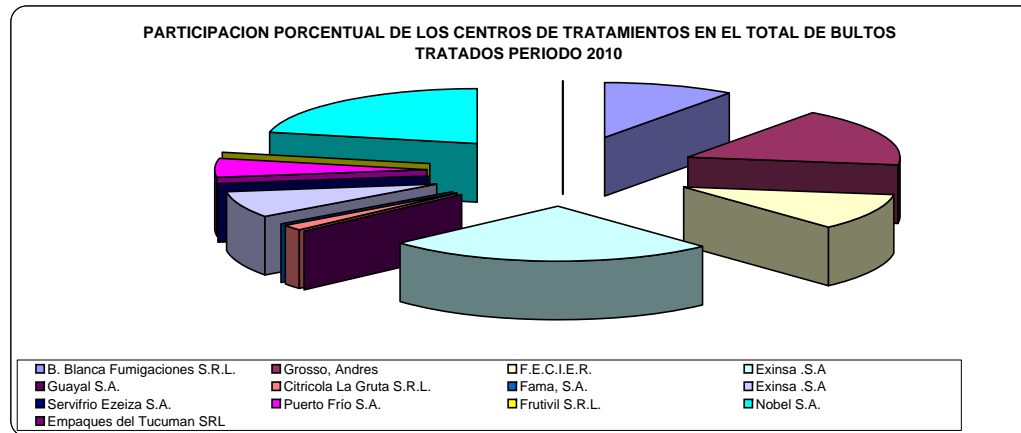

Monitoreo de funcionamiento del Sistema de Protección Cuarentenaria en barrera.
Cuadro 11: Cargas con infestaciones inferiores al 5% en muestreo pre-tratamiento inspeccionadas en barrera.

		Ene	Feb	Mar	Abr	May	Jun	Jul	Ago	Sep	Oct	Nov	Dic	TOTAL
B. BCA FUMIG.	CANT. CERT.	209	129	147	161	242	231	253	253	253	255	288	199	2620
	INSPECCIONADOS	39	29	24	35	54	26	21	21	20	21	35	48	373
	%	18,66%	22,48%	16,33%	21,74%	22,31%	11,26%	8,30%	8,30%	7,91%	8,24%	12,15%	24,12%	14,24%
PALMEROLA	CANT. CERT.	0	0	0	0	0	0	0	0	0	0	0	0	0
	INSPECCIONADOS	0	0	0	0	0	0	0	0	0	0	0	0	0
	%	0,00%	0,00%	0,00%	0,00%	0,00%	0,00%	0,00%	0,00%	0,00%	0,00%	0,00%	0,00%	0,00%
GROSSO, ANDRES	CANT. CERT.	35	8	5	23	42	51	41	34	25	11	18	12	305
	INSPECCIONADOS	15	1	2	11	19	27	25	21	12	5	11	7	156
	%	42,86%	12,50%	40,00%	47,83%	45,24%	52,94%	60,98%	61,76%	48,00%	45,45%	61,11%	58,33%	51,15%
EXINSA TUCUMAN	CANT. CERT.	0	0	0	8	11	18	17	10	0	0	3	0	67
	INSPECCIONADOS	0	0	0	4	6	8	7	4	0	0	3	0	32
	%	0,00%	0,00%	0,00%	50,00%	54,55%	17,00%	41,18%	40,00%	0,00%	0,00%	100,00%	0,00%	47,76%
EXINSA SAN LUIS	CANT. CERT.	1	1	7	5	0	2	0	0	0	0	0	0	16
	INSPECCIONADOS	1	1	6	3	0	1	0	0	0	0	0	0	12
	%	100,00%	100,00%	85,71%	60,00%	0,00%	50,00%	0,00%	0,00%	0,00%	0,00%	0,00%	0,00%	75,00%
FED. CITRUS	CANT. CERT.	18	10	13	11	24	27	31	32	35	34	6	4	245
	INSPECCIONADOS	5	3	5	4	8	9	11	14	13	7	2	3	84
	%	27,78%	30,00%	38,46%	36,36%	33,33%	33,33%	35,48%	43,75%	37,14%	20,59%	33,33%	75,00%	34,29%
SERV.F. EZEIZA	CANT. CERT.	0	0	0	3	0	0	0	0	0	0	0	2	5
	INSPECCIONADOS	0	0	0	3	0	0	0	0	0	0	0	2	5
	%	0,00%	0,00%	0,00%	100,00%	0,00%	0,00%	0,00%	0,00%	0,00%	0,00%	0,00%	100,00%	100,00%
PTO. FRIO	CANT. CERT.	35	27	37	24	4	26	45	57	61	71	68	53	508
	INSPECCIONADOS	15	10	15	11	1	3	8	9	10	13	10	13	118
	%	42,86%	37,04%	40,54%	45,83%	25,00%	11,54%	17,78%	15,79%	16,39%	18,31%	14,71%	24,53%	23,23%
C. LA GRUTA	CANT. CERT.	0	0	0	0	0	0	12	6	0	0	0	0	18
	INSPECCIONADOS	0	0	0	0	0	0	4	2	0	0	0	0	6
	%	0,00%	0,00%	0,00%	0,00%	0,00%	0,00%	33,33%	33,33%	0,00%	0,00%	0,00%	0,00%	33,33%
TOTALES	CANT. CERT.	298	175	209	235	323	355	399	392	374	371	383	270	3784
	INSPECCIONADOS	75	44	52	71	88	74	76	71	55	46	61	73	786
	%	25,17%	25,14%	24,88%	30,21%	27,24%	20,85%	19,05%	18,11%	14,71%	12,40%	15,93%	27,04%	20,77%

Cuadro 12: Intercepciones Larvadas por especie y tipo de vehículo - No Comerciales.

ESPECIE	VEHÍCULO			Total 2010	Total 2009	Variación %
	Menores	Cabina camión	Ómnibus			
CIRUELA					1	-100%
DURAZNO	6		1	7	15	-53%
GRANADA		1	2	3	5	-40%
GUAYABA					1	-100%
HIGO	2			2	3	-33%
KINOTO	1			1		100%
KINOTO					1	-100%
LIMA					1	-100%
MANDARINA	1		2	3	11	-73%
MANGO			1	1	5	-80%
MEMBRILLO	1			1	1	0%
NARANJA	22	2	3	27	15	80%
NISPERO					2	-100%
PALTA					1	-100%
PERA					1	-100%
PIMIENTO	1			1		100%
POMELO	15		2	17	25	-32%
TUNA	1				3	-100%
Total	50	3	11	64	91	-30%

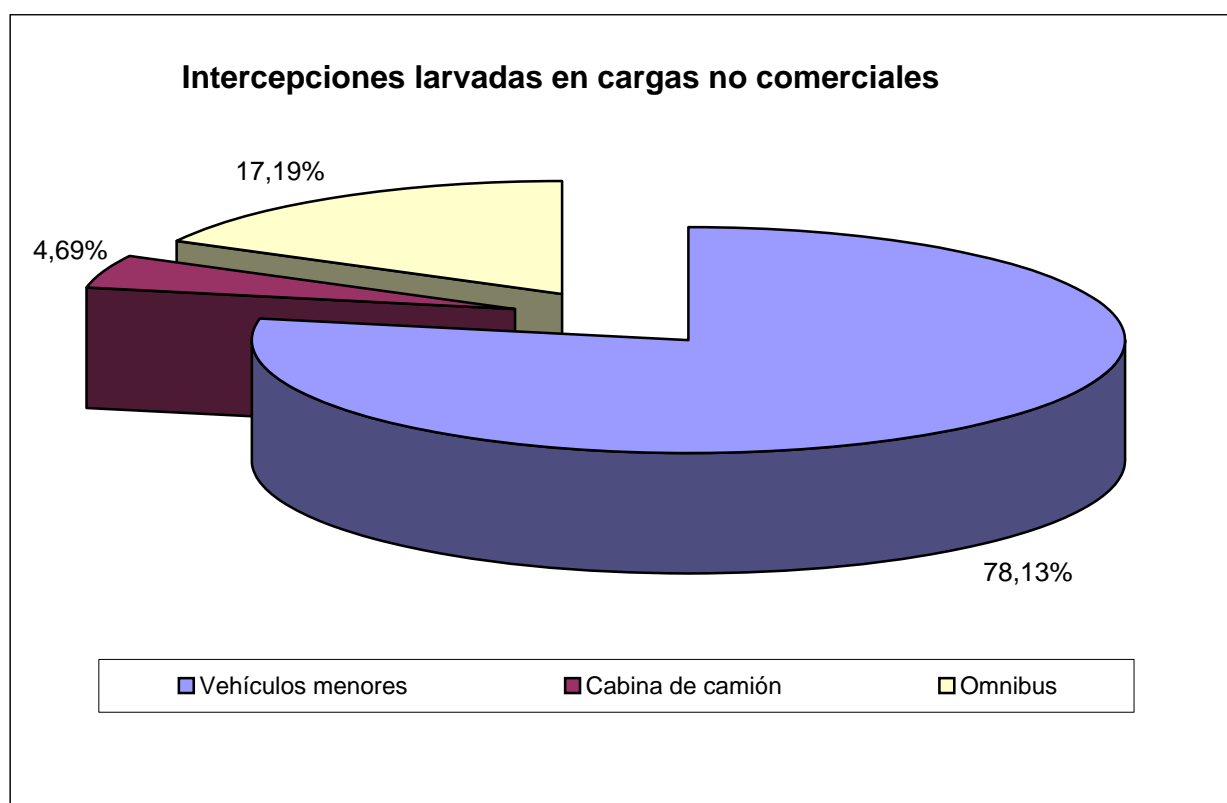
LABORATORIO

Cuadro 13.1: Cantidad de transportes ingresados en barrera por puesto

Tipo de Carga	Descripción	PUESTOS					Total general
		Km. 714	La Adela	25 de Mayo	Japonesa	Casa de Piedra	
CARGA GENERAL	Transporte de cargas generales	129.190	15.641	42.099	579	22.732	210.241
	Transportes aridos	66.832	4.952	13.437	89	247	85.557
	Cargas de maderas, leñas y envases vacíos	4.704	348	1.505	70	708	7.335
	Transporte de productos alimenticios	9.004	128	484	2	6	9.624
	Transportes lacteos y productos lacteos	1.601	200	2.485	1	147	4.434
	Carga Plantas y Flores	106	10	108	6	7	237
AUTOS Y PICK UP	Pick-Ups, utilitarios, VAN 4x4 o similar	164.083	14.705	23.112	1.725	16.095	219.720
	Vehículos menores	351.286	54.164	90.492	3.445	50.113	549.500
CARGA ORIGEN VEGETAL	Carga de frutas y hortalizas	3.317	434	8.755	5	56	12.567
	Transporte de origen vegetal	1.441	187	745	4	54	2.431
TRANSPORTE PUBLICO	Transporte públicos de pasajeros	21.202	3.295	10.745	24	12.358	47.624
INTERIOR CAMIONES	Interior de camiones	3.714	1.263	1.538	1.086	1.632	9.233
CARGA ORIGEN ANIMAL	Transporte de carnes y derivados	3.350	629	1.658	16	643	6.296
	Transporte de hacienda	3.945	477	288	45	49	4.804
	Productos de origen vegetal	61	23	28	14		126
AUTOPORTANTES	Autoportantes	1.630	18	54	41	70	1.813
Total general		765.466	96.474	197.533	7.152	104.917	1.171.542

Cuadro 13.2: Cantidad de vagones desinsectados - Puesto Km 714 - Cargas Comerciales

Tipo de Carga	Descripción	MESES												Total general
		Ene	Feb	Mar	Abr	May	Jun	Jul	Ago	Sep	Oct	Nov	Dic	
TRENES	Vagones Desinsectados	575	549	912	913	732	653	752	793	653	671	664	567	8.434



Anuario Estadístico 2010 - Ingresos a la Región Protegida Patagónica

Cuadro 14: Intercepciones no Comerciales en Inspecciones Terrestre, Aéreas y Ferroviarias En kilos

Table with columns: Tipos de Vehículos, ESPECIE, Ene, Feb, Mar, Abr, May, Jun, Jul, Ago, Sep, Oct, Nov, Dic, Total general, Participación %. Rows include AVION, CAB. CAMION, OMNIBUS, PARTICULAR, and TRENES, with sub-rows for various vehicle types and species.

Grafico 10: Intercepciones no Comerciales en inspecciones Terrestres, Aéreas y Ferroviarias. En Kilos.

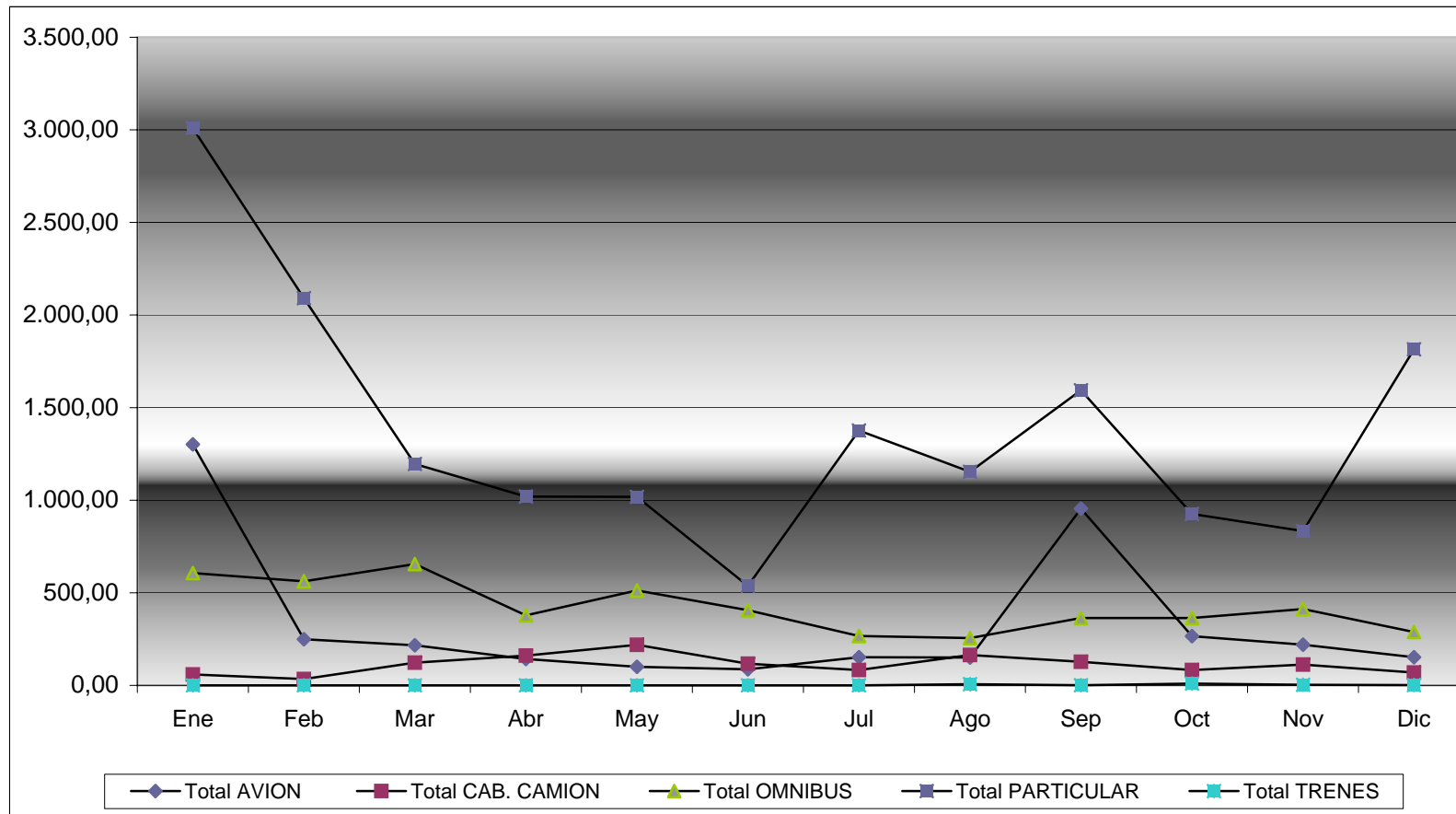

Cuadro 15: Detalle de flujo aéreo y decomisos en aeropuertos

AEROPUERTO	VUELOS		PASAJEROS		INTERCEPCIONES		ACTAS
	Nacionales	Extranjeros	Nacionales	Extranjeros	FITO	ZOO	
Bariloche	4.555	183	364.994	21.578	764	21	785
Calafate	2.273		168.977		63	27	90
Cdo Rivadavia	1.837		201.379		267	275	542
Esquel	447		13.226		14	2	16
Nuequen	2.034		209.469		453	88	541
Puerto Madryn	228		18.343		39	1	40
Rio Gallegos	1.000	22	96.906	199	57	24	81
Rio Grande	362		45.365		27	55	82
Trelew	1.242		106.028		609	64	673
Ushuaia	2.441	9	252.355	884	358	201	559
Viedma	107		2.848		5	2	7

Gráfico 11: Intercepciones Fito en Aeropuertos Año 2010 -

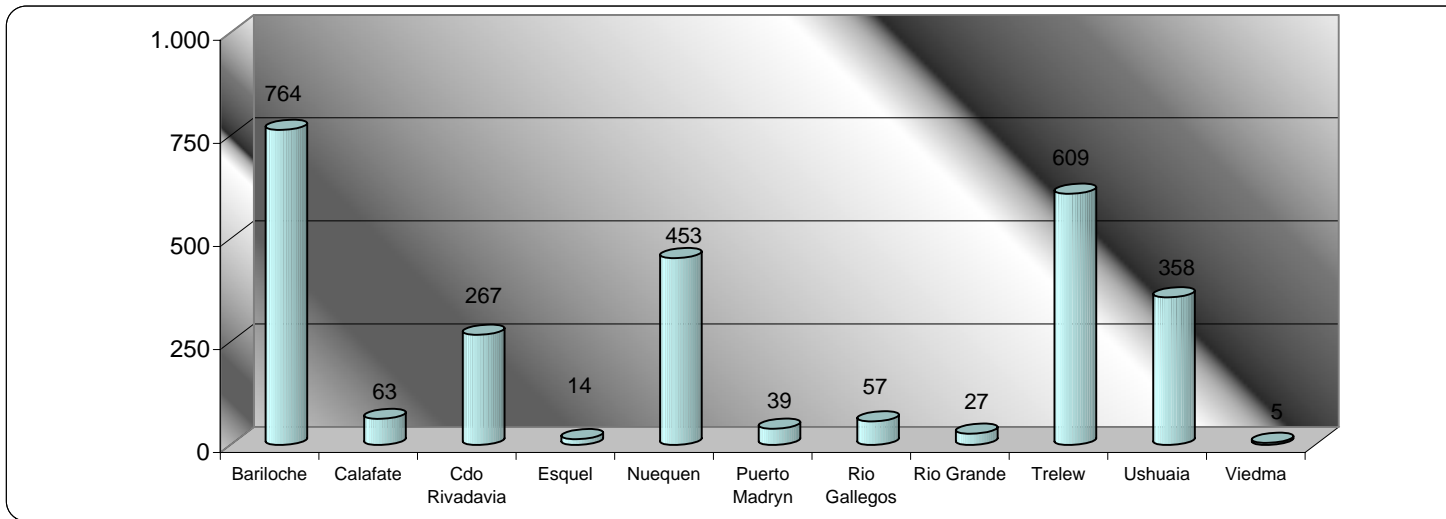

Cuadro 16: Actas de infracción en cargas comerciales (kilos y bultos en infracción)

Especie	LARVA VIVA		DE LA DOCUMENTACION (1)		SICOFHOR (2)		OCULTAMIENTO		PRECINTOS		RESOL. 517/96 (3)		OTROS MOTIVOS (4)		Totales	
	BULTOS	KILOS	BULTOS	KILOS	BULTOS	KILOS	BULTOS	KILOS	BULTOS	KILOS	BULTOS	KILOS	BULTOS	KILOS	BULTOS	KILOS
ARANDANO			4	4			11	105			20	200	135	1.774	170	2.083
CEREZA			19	90	78	375	8	40	50	250			10	70	165	825
CIRUELA			92	466	4	60	8	144					17	160	121	830
CHIRIMOYA			5	25											5	25
DAMASCO			81	845	301	4.050	7	126	75	900			42	410	506	6.331
DURAZNO			252	4.769	907	14.218			183	2.670			55	530	1.397	22.187
FRAMBUESA			3	5			6	9					3	9	12	23
GRANADA			40	161			21	315					1	10	62	486
HIGO			1	2			4	22					2	7	7	31
KAKY			4	40									4	15	8	55
KINOTO			15	154	1	20			4	40	227	4.077	40	880	287	5.171
KIWI			562	5.669			3	24	257	2.566	12.083	60.329	69	690	12.974	69.278
LIMA AGRIA (CAHIPIRIÑA)			28	106	29	243	2	10	10	5	165	1.990			234	2.354
LIMA DULCE			22	63			5	17	4	8	129	1.290	2	4	162	1.382
LOCOTO			2	2			1	15					1	10	4	27
MANDARINA			897	17.965	98	1.930	31	600	66	1.140	76.649	1.485.201	37.412	753.774	115.153	2.260.610
MANGO			154	675			20	116	196	977	432	1.728	15	53	817	3.549
MANZANA			61	834	15	225	34	432					196	2.824	306	4.315
NARANJA			2272	58.161	125	2.612	73	1.403	1.410	29.506	112.920	1.238.725	33.609	663.589	150.409	1.993.996
OLIVO MADURO			1	10											1	10
PALTA			25	260			4	36	101	1.202	69	540	35	352	234	2.390
PELON O NECTARINA			28	476	6	60							41	405	75	941
PERA			79	1.488	8	120	2	40					2.623	150.140	2.712	151.788
PIMIENTO/AJI/MORRON			474	4.713	6	60	73	552	334	3.584	17.534	189.227	1.388	10.469	19.809	208.605
POMELO			202	3.335			7	68	120	1.825	5.365	100.552	942	19.185	6.636	124.965
UVA			243	3.692			44	448	2.412	10.560	5.011	69.038	1.553	26.119	9.263	109.857
VARIAS (FRUTAS)													10	100	10	100
Total general	0	0	5.566	104.009	1.578	23.973	364	4.522	5.222	55.233	230.604	3.152.897	78.205	1.631.579	321.539	4.972.213

(1) Incluye: diferencia entre lo transportado y declarado; Falta de sello o firma puesto de salida de Mendoza; Falta de documentación sanitaria y Documentación sanitaria adulterada o enmendada

(2) Incluye: Galpones no habilitados por SENASA; Habilitación SENASA vencida; problemas de rotulado

(3) Son actas de verificación según Resolución ExIASCAV 517/96 que no constituyen infracción

(4) Otros motivos no expuestos

Cuadro 17: Motivo de infracción. Cantidad de Actas Comerciales de Ingresos.
CANTIDAD DE ACTAS COMERCIALES DE INGRESO

Irregularidad 2010	Ene	Feb	Mar	Abr	May	Jun	Jul	Ago	Sep	Oct	Nov	Dic	Total general
LARVA VIVA	0	0	0	0	0	0	0	0	0	0	0	0	0
DE LA DOCUMENTACION (1)	10	11	26	13	11	33	16	18	18	21	35	19	231
SICOFHOR (2)	2			1		4	2	8	2	1	6	5	31
OCULTAMIENTO	4		1	1	3	2	4	14	8	5	4	9	55
PRECINTO	2	2	3	2			2	1	4	1	3	3	23
OTROS MOTIVOS (4)	13	12	19	11	14	23	22	17	9	10	18	9	177
RESOLUCION 517/96 (3)	52	44	57	64	63	46	51	46	44	43	46	69	625
Total general	83	69	106	92	91	108	97	104	85	81	112	114	1.142

(1) Incluye: diferencia entre lo transportado y declarado; Falta de sello o firma puesto de salida de Mendoza;

Falta de documentación sanitaria y documentación sanitaria adulterada o enmendada

(2) Incluye: Galpones no habilitados por SENASA; Habilitación SENASA vencida; problemas de rotulado

(3) Son actas de verificación según Resolución ExIASCAV 517/96 que no constituyen infracción

(4) Otros motivos no expuestos

CANTIDAD DE ACTAS COMERCIALES POR PUESTO

Puesto de control	Ene	Feb	Mar	Abr	May	Jun	Jul	Ago	Sep	Oct	Nov	Dic	Total general
La Adela	4	2	5	1	4		3	5	5		2	4	35
Río Colorado										1			1
Casa de Piedra		3		8	7	13	12	17	9	3			72
25 de Mayo	13	9	26	13	7	53	36	26	22	20	52	24	301
Barrancas				3		1						3	7
Arroyo Verde				1									1
La Japonesa						2	1					1	4
Patrulla Movil							1						1
Km 714	66	55	75	66	73	39	44	56	49	57	58	82	720
Total general	83	69	106	92	91	108	97	104	85	81	112	114	1.142