



PRODUCCION PROTEGIDA



ANUARIO ESTADISTICO
INGRESOS A LA RPP
- 2009 -

Patagonia



Índice de contenidos

Cuadro N°	Gráfico N°	Contenido
1.1		Ingresos por el Sistema Cuarentenario Patagonico de especies hospederas expresado en toneladas
1.2		Ingresos por el Sistema Cuarentenario Patagonico de especies no hospederas expresado en toneladas
	1	Ingresos totales al Sistema Cuarentenario Patagonico expresado en toneladas.
2.1		Ingresos por especies hospederas por puesto del Sistema Cuarentenario Patagonico expresado en toneladas.
2.2		Ingresos por especies no hospederas por puesto del Sistema Cuarentenario Patagonico expresado en toneladas
	2	Ingresos de especies hospederas y no hospederas por puesto del Sistema Cuarentenario Patagonico en toneladas
3.1		Total de ingresos de especies hospederas por puesto del Sistema Cuarentenario Patagonico expresado en toneladas
3.2		Total de ingresos de especies hospederas por puesto del Sistema Cuarentenario Patagonico expresado en bultos
3.3		Total de ingresos de especies no hospederas por puesto del Sistema Cuarentenario Patagonico expresado en toneladas
	3.1	Ingresos mensuales de especies hospederas por puestos al Sistema Cuarentenario Patagonico
		Ingresos mensuales de especies no hospederas por puestos al Sistema Cuarentenario Patagonico
4	4	Cantidad de transportes ingresados al Sistema Cuarentenario Patagonico con especies hospederas
5		Ingresos totales a la Región Protegida Patagónica por provincia de procedencia.
	5	Ingresos totales a la Región Protegida Patagónica según las principales provincia de procedencia.
6	6	Ingresos a la Región Protegida por Provincia de Destino.
7		Ingresos de Especies Hospederas con destino en fresco e industria.
	6	Ingresos de Especies Hospederas por mes con según destino consumo en fresco, industria o transito a exportacion.
8	7	Ingresos mensuales de frutas y hortalizas en transito con destino a exportacion por punto de salida
9	8	Cantidad de bultos Tratados y arribados al Sistema Cuarentenario Patagonico por mes y por centro de tratamiento
10.1		Cantidad de bultos Tratados por mes y por centro de tratamiento.
10.2		Cantidad de tratamientos realizados por mes y por centro de tratamiento.
	9.1	Participacion porcentual de cada centro de tratamiento cuarentenario en la totalidad de bultos tratados
	9.2	Cantidad de bultos tratados por mes por el Sistema Unico de Fiscalizacion Permanente de centros de tratamiento:
11		Monitoreo de Centros de Tratamientos Cuarentenarios según resolución ExI.A.S.C.A.V. 517/96
12		Intercepciones larvadas no comerciales por tipo de vehiculo y especie
13		Cantidad de transportes terrestres inspeccionados en el Sistema cuarentenario Patagonico.
14	10	Intercepciones no Comerciales en inspecciones Terrestre, Aéreas y Ferroviarias.
15	11	Cantidad de transportes aereos inspeccionados e intercepciones en aeropuertos
16		Infracciones en cargas comerciales según motivo de infraccion por especies expresado en kilos y bultos
17		Actas de infracciones comerciales por mes y motivo de infraccion

Anuario Estadístico 2009 - Ingresos a la Región Protegida Patagónica



Cuadro 1.1: Ingresos Barrera de Especies Hospederas en Toneladas

ESPECIE	Ene	Feb	Mar	Abr	May	Jun	Jul	Ago	Sep	Oct	Nov	Dic	Total
ARANJANO				0,07	0,23	0,17	0,05	0,03		0,22	1,71	0,36	2,83
CEREZA	0,53	5,40	0,12							0,05	2,21	26,47	34,77
CIDRA				4,46	0,34	0,18	2,10	0,05		0,50	4,91	4,91	7,56
CIRUELA	267,83	162,04	15,61					4,57		10,13	4,86	57,55	527,56
DAMASCO	4,42	2,03	0,41								17,70	17,70	100,67
DURAZNO	253,34	136,43	74,08	3,56				2,00		1,60	149,33	454,45	1.074,79
GRANADA					1,70	0,08	0,06	0,01			0,38	0,50	2,73
GUAYABA									0,02				0,05
KINOTO	0,02	1,92	0,09	0,04	5,37	15,44	21,32	20,82	21,78	9,44	2,12	0,03	98,39
KIWI	46,26	38,85	37,00	56,83	60,77	75,56	88,77	83,72	106,46	100,12	102,31	98,39	895,06
LIMA AGRIA (CAHIRIRIÑA)	1,45	1,61	2,69	1,20	1,55	1,63	1,64	1,34	1,07	1,23	1,72	2,13	19,25
LIMA DULCE	0,18	0,28	0,09	0,68	1,02	6,65	5,14	1,47	0,69	0,69	0,03	0,25	18,30
MANDARINA	3,22	17,70	386,47	878,79	1.363,47	1.650,05	2.092,19	1.585,41	1.443,19	1.322,97	814,29	197,21	11.754,96
MANGO	0,05	0,03		5,33	9,82	6,36	2,03	8,27	10,15	5,98	9,91	12,98	70,91
MANZANA	41,56	40,17	78,51	42,84	220,18	75,43	83,37	115,19	123,77	79,29	7,18	79,06	986,56
MEMBRILLO				0,32	0,07			0,75					0,35
MINEOLA		2,82	1,19	1,60		2,64	0,62						8,87
NARANJA	1.547,65	1.376,87	1.171,91	1.340,50	1.482,77	1.721,65	2.477,40	1.999,91	2.194,50	2.093,30	2.047,56	2.477,34	21.933,40
NARANJA AGRIA		1,00	0,20	0,36		5,80	2,40					1,20	10,96
NISPERO	0,22	0,49	1,74	0,31	0,33	0,10	0,07	0,30	0,43	0,25	0,59	2,43	7,25
PALTA	76,51	64,89	65,31	81,41	73,10	76,70	85,21	97,29	101,45	96,78	94,41	127,46	1.040,53
PAPAYA	0,16	0,32	0,57	1,69	0,04	1,01	0,29	0,23	1,26	0,01			5,56
PELON O NECTARINA	130,78	86,56	43,23	0,44		0,04	0,01		0,25	3,26	14,77	297,45	576,54
PEPINO DULCE			0,08	1,14	0,17	0,14	0,17	0,10	0,05				2,03
PERA	120,08	272,86	141,10	610,30	588,91	383,33	331,79	20,68	26,97	17,18	1,43	2,75	2.517,38
PIMIENTO/AJI/MORRON	224,17	144,50	108,19	110,62	273,17	388,89	434,43	404,13	359,66	366,45	325,97	336,31	3.476,48
POMELO	135,03	106,92	153,37	158,71	206,12	207,30	297,01	205,82	180,54	178,35	195,67	211,01	2.239,85
TUNA	0,01	0,31	0,19	0,69	0,38	0,42	0,15	1,95	0,45	0,10	0,30	0,08	5,03
UVA	2.465,01	1.678,43	258,37	130,77	65,84	55,15	32,79	3,42	10,28	34,00	17,59	34,93	4.786,58
Total mensual 2009	5.318,48	4.142,48	2.540,53	3.431,52	4.355,14	4.671,00	5.963,68	4.560,11	4.582,64	4.323,18	3.815,82	4.502,28	52.206,84
Total mensual 2008	5.133,67	3.950,86	2.599,43	4.084,66	3.767,83	3.650,19	4.398,20	4.428,54	4.381,03	4.414,15	4.303,99	4.405,41	49.517,97

Cuadro 1.2: Ingresos Barrera de Especies No Hospederas en Toneladas

ESPECIE	Ene	Feb	Mar	Abr	May	Jun	Jul	Ago	Sep	Oct	Nov	Dic	Total general
ACELGA	87,41	119,63	150,80	135,29	248,15	422,03	628,94	652,65	578,62	352,96	273,35	138,54	3.788,36
ACHICORIA	13,25	8,35	11,23	9,16	10,14	16,33	19,64	20,11	21,79	18,96	18,62	11,55	179,13
ACUISAY	2,71	3,18	3,78	2,77	3,68	3,46	3,46	3,31	2,27	2,13	3,32	2,84	28,84
AJO	121,54	108,73	181,79	108,55	175,69	148,69	88,26	118,54	95,49	129,78	224,22	116,11	1.617,39
ALBAHACA	8,70	8,87	8,03	11,99	13,25	11,85	9,18	10,22	14,87	16,99	31,29	16,39	161,63
ALCAJUIL	1,73	0,39	2,14	3,71	7,87	8,28	7,40	10,08	29,04	29,90	19,84	2,82	123,19
ALCAYOTA	0,01		0,28	0,27	2,49	3,73	2,44	3,75	3,79	2,58	1,00	0,88	20,60
ALMENDRA	0,14	0,42	2,22	0,09	0,09	0,15	1,97	0,30	0,18	0,20	1,26	0,38	12,08
ANANA/PIÑA	48,11	56,06	25,21	33,49	26,67	21,25	27,75	28,10	34,86	40,87	62,25	257,77	662,38
ARRO	85,90	61,19	60,30	61,59	75,32	87,62	101,28	100,24	102,35	107,66	110,42	104,60	1.050,50
AROMATICAS	0,68	0,60	0,79	0,85	0,55	0,98	0,62	0,42	1,10	2,89	1,64	2,08	13,21
ARVEJA	14,26	15,25	5,18	6,36	8,69	11,77	13,04	7,52	21,35	19,18	23,80	19,46	165,85
AVELLANA	25,92	3,11	3,98	2,80	2,80	0,22	4,51	2,81	0,26	0,40	1,40	3,51	49,61
BANANA	1.568,71	1.377,16	1.346,52	1.405,86	1.462,78	1.407,70	1.414,91	1.319,99	1.560,78	1.674,82	1.632,49	2.015,30	18.229,00
BATATA	216,95	205,80	235,19	270,76	336,89	339,98	367,16	355,89	326,57	319,74	281,83	222,66	3.479,43
BERENJENA	107,05	59,51	66,54	109,39	132,67	126,21	140,98	99,92	107,34	117,01	92,30	94,88	1.253,81
BERRO	0,69	1,26	2,42	3,50	5,60	11,46	13,36	10,39	12,46	11,36	9,43	2,35	84,29
BROCCOLI	9,97	10,06	23,55	35,45	62,26	84,77	96,92	101,85	63,20	72,01	28,16	21,41	649,40
BRUSELAS	0,40	3,02	3,05	3,32	3,28	5,90	6,20	5,78	4,16	2,29	0,94	0,03	38,36
CARDO	0,06	0,21		0,07	0,03	0,05	0,42	1,11	0,18	0,13	0,04		2,30
Castaña	2,98	0,50	0,30	0,02	0,03	0,04	0,07	0,29	4,12	1,87	0,82	0,02	11,06
CEBOLLA	1.094,17	746,65	497,29	412,91	787,84	995,98	331,32	402,15	854,40	1.590,40	1.974,65	1.881,78	11.569,56
CEBOLLA VERDEO	28,33	70,37	51,75	62,77	88,99	131,58	136,08	148,79	124,39	72,90	71,79	45,12	1.032,86
CHAMPIGNON	0,47	0,20	0,02	0,43	1,08	1,59	1,37	0,67	0,67	44,83	0,04	1,10	9,04
CHAUCHA	70,98	51,56	48,67	71,21	85,04	84,33	77,23	47,43	60,83	64,83	72,30	87,24	821,65
CHOCLO	306,93	315,76	329,42	401,17	360,39	271,63	258,48	146,87	203,65	237,99	283,81	240,67	1.836,76
CIBULETTE	1,87	2,60	1,72	1,66	2,15	1,97	0,92	0,40	0,65	1,26	1,77	2,31	19,28
CILANDRO	21,07	13,22	5,68	5,85	8,34	8,73	13,42	17,74	13,81	10,34	8,03	6,95	133,18
COCO	0,48	0,67	1,75	1,90	1,42	1,24	1,14	1,96	1,56	4,32	1,83	1,67	19,93
COLIFLOR	27,27	24,69	40,79	49,37	51,53	66,64	72,88	80,31	69,45	75,33	65,78	33,67	657,71
ECHALOTE	0,54	0,17	0,11	0,34	0,08	0,12	0,35	0,19	0,62	1,46	0,18	1,37	5,53
ENDIVIA	1,16	1,15	0,83	0,77	0,95	1,71	1,72	2,09	1,84	2,17	2,26	4,45	21,11
ESCAROLA	4,91	4,23	5,07	8,05	12,95	14,73	14,28	16,42	22,39	20,93	15,31	14,66	153,33
ESPARRAGO	0,29	0,18	6,03	8,36	0,76	0,13	0,64	1,72	39,01	77,11	59,95	18,15	207,33
ESPINACA	2,55	3,06	22,61	37,13	62,29	98,44	127,66	133,17	134,19	92,12	45,96	5,99	765,14
FRUTAS FINAS	0,41			21,51	19,07	38,49	113,55	1,52	144,56	164,48	156,99	92,20	94,41
FRUTILLA	25,63	20,62	22,81	0,01		20,05	0,10	0,62	0,10	0,62	0,15	0,87	21,80
HABA				0,52	0,01	0,47	0,02	0,06	2,80	11,26	16,80	1,70	33,65
HINOJO	5,08	1,86	7,90	13,98	18,98	20,95	24,64	25,20	28,25	25,99	18,14	8,38	199,33
LECHUGA	842,23	670,73	627,09	578,09	743,06	1.010,96	1.167,72	1.239,97	1.336,62	1.333,68	1.068,31	787,69	11.349,16
LIMON	578,88	498,25	588,71	518,06	500,15	503,53	566,37	528,50	588,02	557,29	597,62	691,07	6.716,46
MAMON		1,35	0,60	0,37	1,13	3,65	0,17	1,45	0,57	0,04	1,42	1,04	10,74
MANDIOCA	4,08	3,58	32,76	6,77	10,31	41,44	11,46	12,13	14,65	12,71	10,80	36,84	197,53
MELON	624,32	380,82	206,57	98,82	53,51	10,30	3,04	11,21	8,62	86,42	142,13	422,69	2.048,46
NABO	2,84	2,97	0,61	0,66	1,66	1,30	1,23	2,18	1,59	0,98	1,06	0,88	17,95
NUEZ	30,50	0,40	41,79	33,36	4,75	11,88	0,73	1,84	14,98	1,04	22,24	24,64	188,14
PALTA HASS											3,29	7,48	7,48
PAPA	6.663,90	6.038,39	6.777,40	7.002,81	6.673,29	6.787,66	6.647,35	6.426,53	6.192,15	6.069,19	6.298,15	7.207,15	78.783,98
PAPA (SEMILLA)	52,60	59,70	86,33	41,95	388,29	51,25	69,95	64,45	251,48	578,76	47,81	44,80	1.737,35
PEPINO	73,43	50,09	65,37	87,40	93,01	73,23	55,64	36,56	59,25	89,06	83,34	131,90	898,28
PEREJIL	16,88	14,01	15,72	20,88	39,01	50,51	61,59	66,51	59,47	50,41	37,89	25,73	458,61
PUERRO	21,47	13,49	13,44	14,57	22,38	27,71	32,96	37,60	31,62	29,97	28,73	27,44	301,37
RABANITO	4,48	3,07	4,39	3,61	6,06	9,30	9,94	11,68	13,37	14,14	11,83	9,83	101,69
RADICHA	3,61	2,59	2,74	3,24	4,91	7,77	9,16	8,77	8,32	7,86	6,78	5,47	71,23
REMOLACHA	53,75	44,24	50,26	45,81	81,08	140,35	179,54						

Anuario Estadístico 2009 - Ingresos a la Región Protegida Patagónica



Grafico 1: Ingresos a la RPP de Especies Hospederas y No Hospederas - Periodos 2008-2009. En toneladas

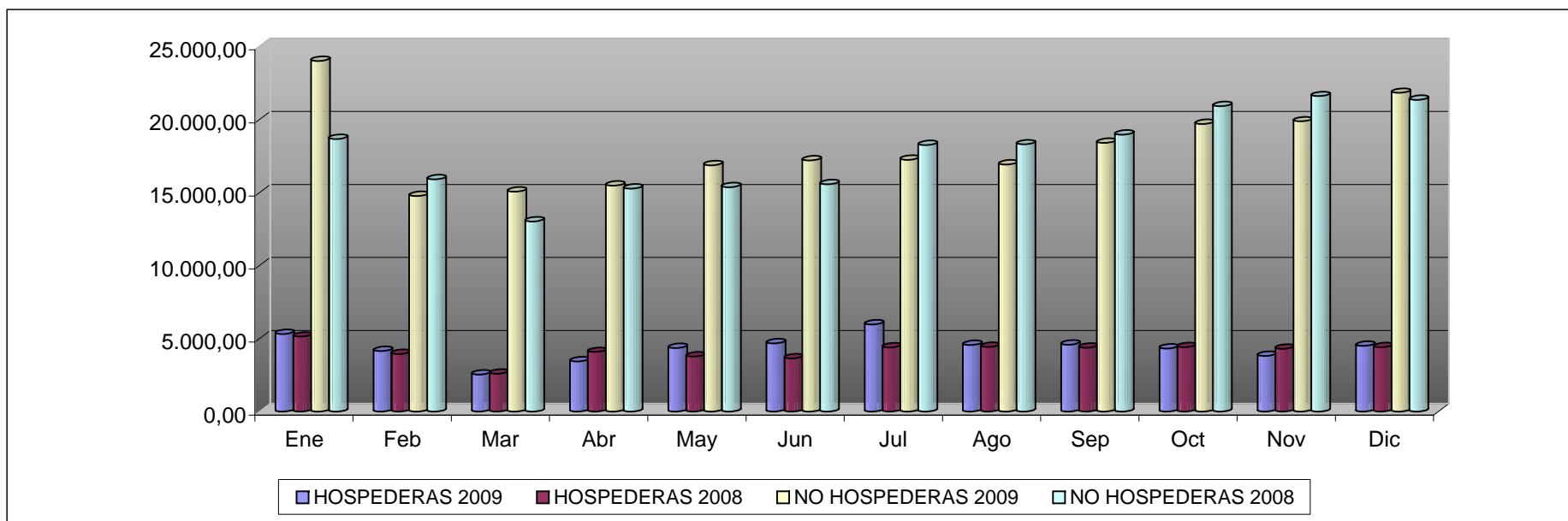

Anuario Estadístico 2009 - Ingresos a la Región Protegida Patagónica



Cuadro 2.1: Ingresos de Especies Hospederas por Puesto de Barrera
En toneladas

Especie	25 DE MAYO	BARRANCAS	CASA DE PIEDRA	LA ADELA	LA JAPONESA	KM 714	Total general
ARANDANO	0,22			0,04		2,57	2,83
CEREZA	33,25	1,02		0,50			34,77
CIDRA	7,45	0,11					7,56
CIRUELA	275,14	7,49		244,93			527,56
DAMASCO	97,96	0,82		1,89			100,67
DURAZNO	979,32	29,64		53,82		12,00	1.074,79
GRANADA	2,73						2,73
GUAYABA	0,05						0,05
KINOTO	56,17	1,01		1,98			59,16
KIWI	731,65	3,62		37,28		39,23	772,78
LIMA AGRIA (CAHIPIRIÑA)	7,04			0,09		12,50	19,63
LIMA DULCE	8,70			0,32		12,13	21,15
MANDARINA	2.753,40	101,66	161,61	148,64		8.589,66	11.754,96
MANGO	67,41	0,26		3,23			70,91
MANZANA	750,32	109,79		114,09		12,36	986,56
MEMBRILLO	3,21	0,25		0,05			3,51
MINEOLA	6,63	0,62		1,62			8,87
NARANJA	6.620,03	175,66	248,93	336,17		14.550,58	21.931,36
NARANJA AGRIA	10,60	0,36					10,96
NISPERO	7,17	0,08					7,25
PALTA	930,37	3,84		35,61		70,70	1.040,53
PAPAYA	4,00			1,57			5,56
PELON O NECTARINA	522,39	27,57		25,30		1,28	576,54
PEPINO DULCE	2,31			0,25			2,56
PERA	2.097,73	33,76		56,55		329,33	2.517,38
PIMIENTO/AJI/MORRON	1.994,10	23,65	0,73	70,16		1.387,84	3.476,48
POMELO	1.431,65	5,07	1,61	57,47		744,05	2.239,85
TUNA	4,02	0,02		1,00			5,03
UVA	859,88	16,41		3.835,63		74,66	4.786,58
Total mensual 2009	20.264,92	542,71	412,87	5.028,17		25.958,18	52.206,84
Total mensual 2008	21.999,97	557,43	260,15	4.185,64	0,00	22.360,52	49.517,97

Cuadro 2.2: Ingresos de Especies No Hospederas por Puesto de Barrera
En toneladas

Especie	25 DE MAYO	BARRANCAS	CASA DE PIEDRA	LA ADELA	LA JAPONESA	KM 714	Total general
ACELGA	3.097,80	43,38	0,75	184,07		462,35	3.788,36
ACHICORIA	129,37	0,20	0,53	9,82		39,20	179,13
ACUSAY	12,93			1,68		21,61	36,22
AJO	870,77	14,44	41,75	109,87	0,87	579,69	1.617,39
ALBAHACA	111,09	1,32	0,35	5,45		43,42	161,63
ALCAUCIL	97,13	0,19	2,45	4,24		19,17	123,19
ALCAYOTA	18,46	0,03		2,64		0,10	21,23
ALMENDRA	9,53			2,26		0,29	12,08
ANANA/PINA	466,71	1,77	4,54	27,01	7,60	154,76	662,38
APIO	745,90	5,56	2,40	37,54		267,09	1.058,50
AROMATICAS	7,38	0,05	0,36	1,13		4,29	13,21
ARVEJA	138,78	3,00	0,01	5,45		18,61	165,85
AVELLANA	11,52			25,90		12,18	49,61
BANANA	14.718,06	175,11	33,61	752,56	0,54	2.549,11	18.229,00
BATATA	2.590,52	26,44	3,52	122,26	0,09	736,60	3.479,43
BERENJENA	929,93	5,68	3,41	48,12	0,05	266,61	1.253,81
BERRO	75,85	0,76	0,03	3,22		4,42	84,29
BROCCOLI	546,19	1,50	0,55	25,37		76,00	649,60
BRUSELAS	24,14	0,02	0,06	2,92		11,22	38,36
CARDO	1,93	0,01		0,08		0,27	2,30
CASTAÑA	6,64	0,86	0,01			3,55	11,06
CEBOLLA	8.752,65	226,89	3,10	564,65	2,68	2.019,59	11.569,56
CEBOLLA VERDEO	871,46	13,65	0,03	62,84		84,89	1.032,86
CHAMPIGNON	8,68	0,01		0,06		0,29	9,04
CHAUCHA	632,14	6,79	1,46	22,25		159,01	821,65
CHOCLO	2.627,87	37,29	2,87	117,91		570,82	3.356,76
CIBULETTE	15,73	0,18	0,03	1,15		2,19	19,28
CILANDRO	121,88	5,04	0,00	4,49		1,76	133,18
COCO	10,97	0,04	1,56	0,10		7,26	19,93
COLIFLOR	554,41	2,69	0,05	32,63		67,93	657,71
ECHALOTE	3,00	0,01	0,01	0,54		1,98	5,53
ENDIVIA	7,62	0,01	3,35	2,22		7,91	21,11
ESCAROLA	126,16	0,17	0,06	7,79		19,76	153,93
ESPARRAGO	190,30	0,77	0,00	5,12		11,14	207,33
ESPINACA	611,67	2,04	0,83	27,39	0,00	123,21	765,14
FRUTAS FINAS			1,20	0,32		0,41	1,94
FRUTILLA	586,37	1,68	49,81	44,38	0,06	232,02	914,32
GUINDA	21,74	0,00	0,01			0,05	21,80
HABA	26,21	0,11		1,19		6,15	33,65
HINOJO	148,59	0,25	0,01	10,56		39,93	199,33
LECHUGA	9.202,63	137,96	13,06	471,25	0,02	1.521,23	11.346,16
LIMON	5.386,21	37,22	11,67	204,15	1,03	1.076,19	6.716,46
MAMON	6,01			0,37		4,36	10,74
MANDIOCA	66,72	0,03	11,09	2,58		117,11	197,53
MELON	1.694,62	10,78	3,24	89,12		250,71	2.048,46
NABO	12,91			1,74		3,31	17,95
NUEZ	55,44			15,80		116,90	188,14
PALTA HASS						7,48	7,48
PAPA	50.456,02	527,99	263,58	7.187,05	58,29	20.291,05	78.783,98
PAPA (SEMILLA)	188,26	366,67	0,05	81,40		1.100,97	1.737,35
PEPINO	662,69	3,88	0,70	33,50		197,51	898,28
PEREJIL	366,20	4,26	0,08	27,42		60,64	458,61
PUERRO	245,01	2,33	0,04	19,51		34,47	301,37
RABANITO	63,71	0,25	0,10	5,02		32,62	101,69
RADICHA	50,59	0,25	0,06	5,33		15,01	71,23
REMOLACHA	1.282,89	12,30	0,46	76,99		138,98	1.511,63
REPOLLO	1.886,37	39,68	0,09	113,24		206,23	2.244,60
SANDIA	3.242,02	20,78	42,37	293,52	25,00	395,12	4.018,81
SOJA	31,77	0,75	0,04	2,12		4,87	39,56
TOMATE	20.312,19	227,68	249,29	1.797,10	9,48	6.883,03	29.478,78
ZANAHORIA	9.613,95	171,05	92,67	553,96	2,36	923,21	11.357,20
ZAPALLITO	3.629,13	27,24	7,04	181,86	0,01	576,41	4.421,69
ZAPALLO	1.984,25	55,03	1,77	110,65	0,28	255,42	2.407,39
ZAPALLO ANQUITO	6.313,90	87,23	3,34	351,67	0,64	545,49	7.302,28
Total mensual 2009	156.681,62	2.311,33	859,40	13.901,52	108,99	43.385,20	217.248,05
Total mensual 2008	149.832,66	2.474,75	1.029,69	14.963,07	69,65	44.713,14	213.082,95

Anuario Estadístico 2009 - Ingresos a la Región Protegida Patagónica



Grafico 2: Ingresos por Puesto de Barrera y Especie - Periodo 2008-2009

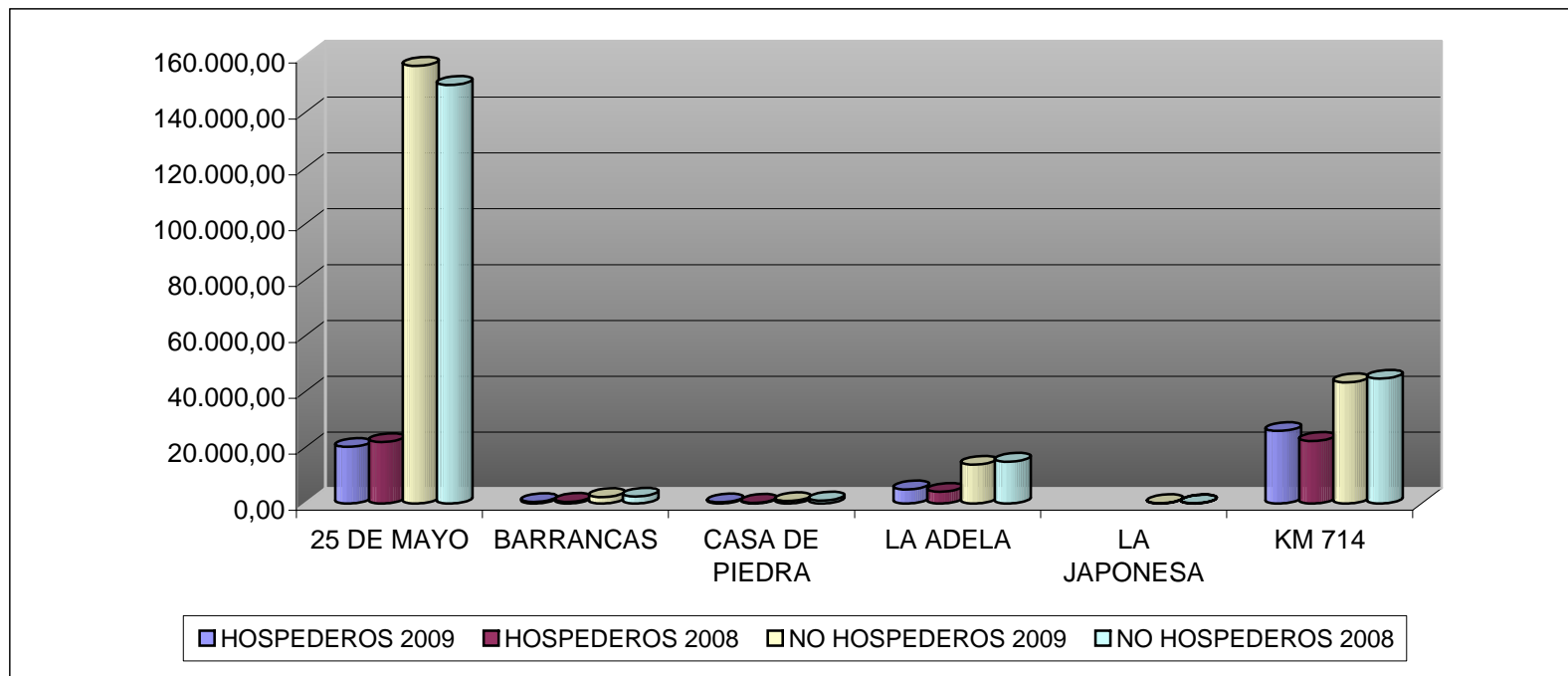

Anuario Estadístico 2009 - Ingresos a la Región Protegida Patagónica



Cuadro 3.1: Ingresos de Especies Hospederas por Puesto de Barrera en Toneladas

Puesto de Barrera	Ene	Feb	Mar	Abr	May	Jun	Jul	Ago	Sep	Oct	Nov	Dic	Total general
25 de Mayo	1.646,16	1.374,54	1.115,87	1.716,90	2.116,27	2.071,82	2.220,48	1.565,92	1.626,39	1.454,37	1.278,58	2.077,84	20.265,16
Casa de Piedra		44,80	66,92	105,33		16,21	59,07	79,17		24,22	17,14		412,87
La Adela	2.422,39	1.622,79	314,05	121,88	64,63	68,19	67,05	127,63	85,03	64,04	31,75	38,50	5.027,93
Barrancas	53,54	45,31	45,82	42,62	31,34	47,60	55,71	44,15	45,48	45,13	28,85	57,17	542,71
Km 714	1.196,38	1.055,04	997,86	1.444,86	2.142,90	2.467,23	3.561,36	2.744,16	2.823,38	2.735,93	2.460,23	2.328,83	25.958,17
Total general	5.318,48	4.142,48	2.540,53	3.431,58	4.355,14	4.671,06	5.963,68	4.561,03	4.580,28	4.323,70	3.816,55	4.502,33	52.206,84

Cuadro 3.2: Ingresos Especies Hospederas por Puesto de Barrera en Bultos

Puesto de Barrera	Ene	Feb	Mar	Abr	May	Jun	Jul	Ago	Sep	Oct	Nov	Dic	Total general
25 de Mayo	109.637	89.299	70.491	107.380	128.517	145.585	333.131	372.285	177.269	102.597	89.083	155.446	1.880.720
Casa de Piedra		2.352	3.246	5.200		737	2.792	4.358	685	1.211	779		21.360
La Adela	315.084	252.056	27.529	8.217	6.811	4.244	6.534	21.083	5.756	6.502	2.251	2.754	658.821
Barrancas	3.351	2.864	2.828	2.492	1.681	2.665	3.071	2.482	2.552	2.480	1.698	3.865	32.029
Km 714	63.589	55.134	50.153	72.839	114.826	131.902	182.584	141.774	148.002	140.599	126.067	123.869	1.351.338
Total general	491.661	401.705	154.247	196.128	251.835	285.133	528.112	541.982	334.264	253.389	219.878	285.934	3.944.268

Cuadro 3.3 : Ingresos Especies No hospederas por Puesto de Barrera en Toneladas

Puesto de Barrera	Ene	Feb	Mar	Abr	May	Jun	Jul	Ago	Sep	Oct	Nov	Dic	Total general
25 de Mayo	19.165,65	11.408,44	9.553,40	10.376,77	11.706,93	12.192,70	12.624,06	11.655,15	12.801,46	13.967,69	14.621,63	16.607,73	156.681,62
Barrancas	211,61	197,49	179,88	218,03	177,71	198,40	195,94	176,32	190,33	183,75	176,93	204,92	2.311,33
Casa de Piedra	19,84	12,60	60,90	31,86	18,45	3,77	46,37	69,79	159,54	128,33	150,77	157,20	859,40
La Adela	1.265,40	633,82	1.966,35	920,12	564,45	461,35	1.141,92	1.306,79	1.876,04	1.475,47	1.151,53	1.138,27	13.901,52
La Japonesa	1,02	0,02	1,35	0,51	3,08	1,62	20,33	38,01	0,09	25,16	14,37	3,43	108,99
Km 714	3.337,59	2.501,26	3.296,06	3.921,93	4.393,40	4.330,85	3.211,15	3.665,38	3.366,97	3.905,73	3.750,61	3.704,28	43.385,20
Total general	24.001,11	14.753,62	15.057,95	15.469,22	16.864,03	17.188,69	17.239,77	16.911,44	18.394,42	19.686,12	19.865,83	21.815,83	217.248,05

Anuario Estadístico 2009 - Ingresos a la Región Protegida Patagónica



Grafico 3.1: Ingresos Mensuales de Especies Hospederas por Puestos de Barrera



Grafico 3.2: Ingresos Mensuales de Especies No Hospederas por Principales Puestos de Barrera. En toneladas



Anuario Estadístico 2009 - Ingresos a la Región Protegida Patagónica

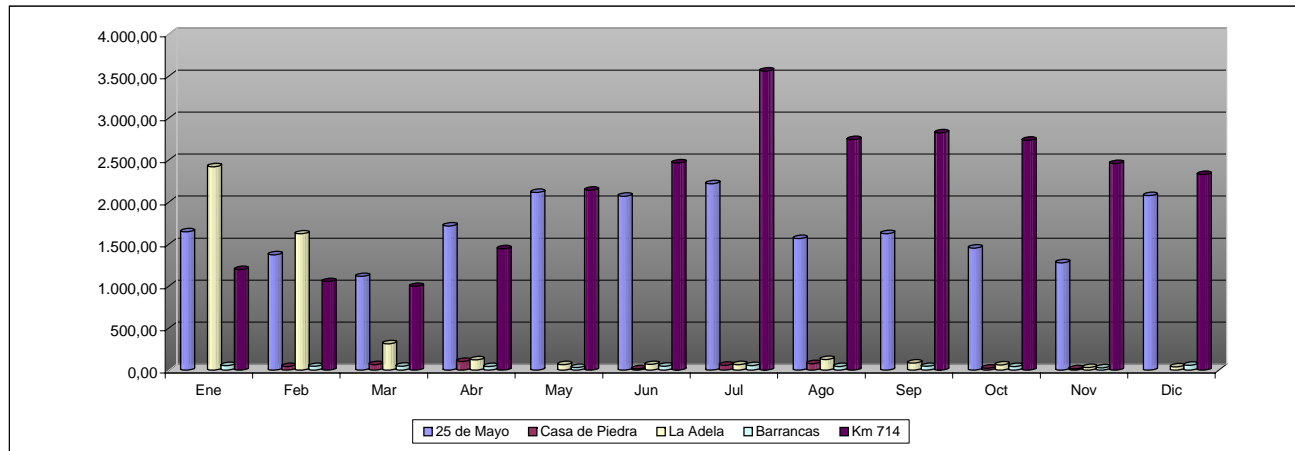
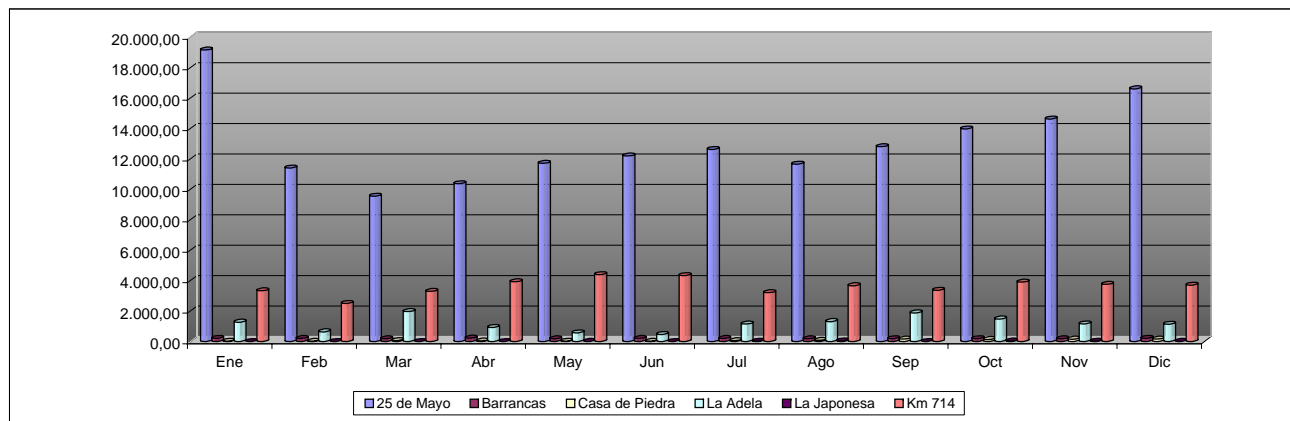

Cuadro 4: Cantidad de transportes que Ingresan con especies hospederas* por Puestos de Barrera

Puestos de Barrera	Ene	Feb	Mar	Abr	May	Jun	Jul	Ago	Sep	Oct	Nov	Dic	Total general
25 de Mayo	795	681	635	697	730	764	829	771	781	784	758	900	9.125
Barrancas	34	38	39	35	25	18	21	19	19	29	26	37	340
Casa de Piedra		2	3	5		1	3	8	3	1	1		27
La Adela	138	115	122	54	30	20	25	42	28	33	22	18	647
Km 714	226	195	196	230	281	326	379	346	370	374	363	340	3.626
Total general	1.193	1.031	995	1.021	1.066	1.129	1.257	1.186	1.201	1.221	1.170	1.295	13.765

Grafico 4: Ingresos de Vehiculos con Especies Hospederas por los Principales Puestos de Barrera

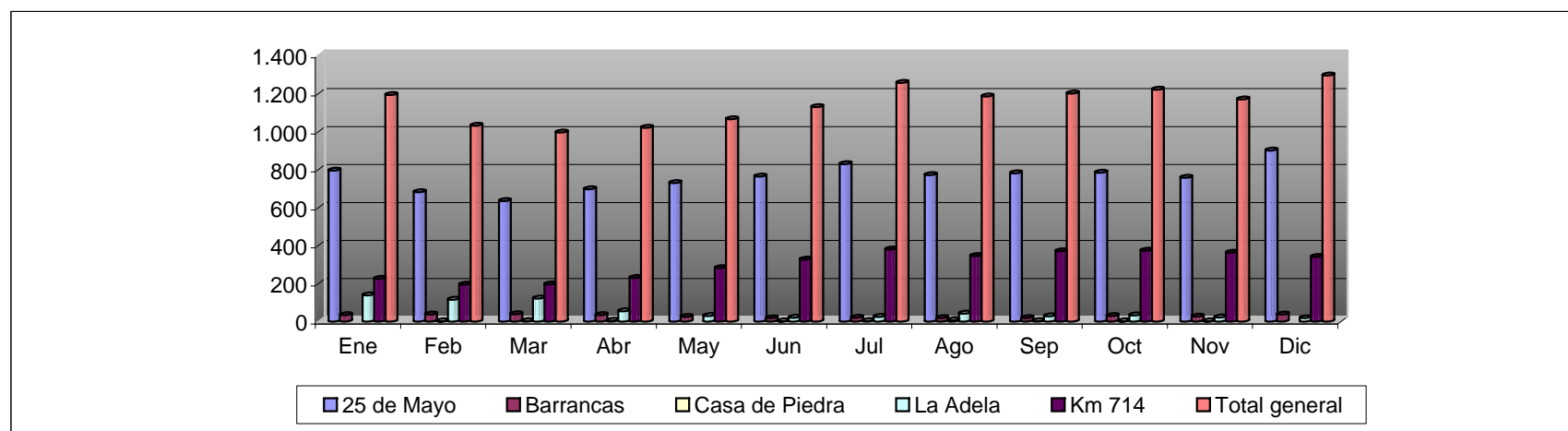

* Frutos Hospederos de Moscas de los Frutos

Anuario Estadístico 2009 - Ingresos a la Región Protegida Patagónica



Cuadro 5: Ingresos totales a la Región Protegida (RP) por provincia de procedencia. En toneladas

PROCEDENCIA	Ene	Feb	Mar	Abr	May	Jun	Jul	Ago	Sep	Oct	Nov	Dic	Total general	Participación%
Buenos Aires	4.019,57	3.004,63	3.710,60	4.546,97	5.352,92	5.282,44	4.947,37	4.892,71	5.079,52	4.842,86	4.589,10	4.795,18	55.063,86	20,45%
Capital Federal	63,91	23,33	85,97	139,59	45,10	63,53	71,26	73,92	133,06	196,93	26,97	79,46	1.003,04	0,37%
Catamarca	1,56			27,02						0,38		30,82	59,78	0,02%
Chaco											25,00	6,63	31,63	0,01%
Cordoba	143,24	123,68	84,00	27,24	2,85	479,89	1.584,94	1.837,12	2.440,52	1.449,86	480,03	1.068,69	9.722,06	3,61%
Corrientes			13,55	54,88	163,56	60,30	136,62	21,12	44,92	222,15	434,19	109,91	1.261,20	0,47%
Entre Rios	621,40	663,82	579,80	707,73	1.165,47	1.591,49	1.901,24	1.612,84	1.235,75	1.581,43	1.442,30	1.417,81	14.521,07	5,39%
Formosa		6,00	27,00	31,50				54,00				26,00	144,50	0,05%
Jujuy			114,20	115,19	256,67	242,36	365,68	228,02	309,37	122,89	15,75		1.770,13	0,66%
La Pampa	13,55	4,22	5,72	9,85	9,53	3,92	6,70	6,45	13,19	10,55	10,50	1,50	95,68	0,04%
La Rioja								3,25	23,00				26,25	0,01%
Mendoza	16.978,92	13.541,81	12.803,52	13.152,05	14.054,91	13.743,84	13.705,09	12.154,28	13.024,92	14.176,81	14.988,08	18.536,07	170.860,30	63,45%
Misiones					25,00	24,00			27,00	8,27	88,14	27,50	199,91	0,07%
Salta					45,09	242,94	271,13	200,60	259,23	182,09	94,93	9,83	1.305,85	0,48%
San Juan	7.359,91	1.441,68	76,55	18,10		2,10					95,90		8.994,23	3,34%
San Luis	18,00	18,00	3,00				2,80	27,00			6,60		75,40	0,03%
Santa Fe	7,54	1,00	24,17	25,36	16,87	22,44	40,03	64,58	134,63	96,09	125,57	93,22	651,48	0,24%
Santiago del Estero	92,00	2,60		28,50			0,51	53,20	94,20	199,40	48,10	81,98	600,49	0,22%
Tucuman		21,74	56,95	16,83	58,20	68,00	145,60	243,38	158,70	891,79	1.203,62	203,22	3.068,03	1,14%
Total mensual	29.319,59	18.852,50	17.585,03	18.900,80	21.196,17	21.827,75	23.178,45	21.472,48	22.978,01	23.981,50	23.674,78	26.487,81	269.454,89	100,00%

Anuario Estadístico 2009 - Ingresos a la Región Protegida Patagónica



Grafico 5: Ingresos según Principales Provincias de Procedencia

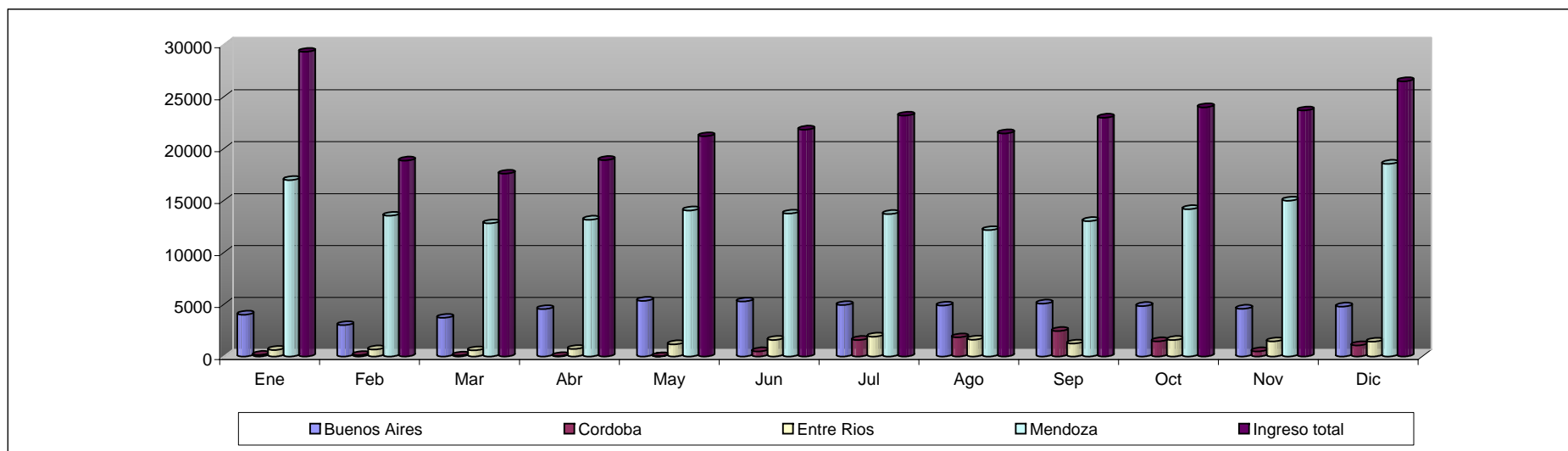

Anuario Estadístico 2009 - Ingresos a la Región Protegida Patagónica



Cuadro 6: Ingresos a la Región Protegida por Provincia de Destino
En toneladas

PCIA DESTINATARIO	Ene	Feb	Mar	Abr	May	Jun	Jul	Ago	Sep	Oct	Nov	Dic	Total general 2009	Participación %
Buenos Aires (1)	359,71	268,07	473,11	405,64	938,33	1.169,02	463,13	438,71	447,82	420,89	544,53	473,99	6.402,95	2,43%
Chubut	4.784,26	3.803,18	3.570,83	4.043,85	4.379,67	4.631,76	4.910,43	4.622,80	5.081,94	5.621,91	5.129,80	5.736,21	56.316,64	21,38%
La Pampa (2)	8,88	3,14	5,81	6,45					12,24	0,27			36,79	0,01%
Neuquen	6.290,56	5.182,52	5.531,24	5.523,86	6.111,59	6.144,37	6.656,76	6.818,81	6.914,50	7.066,62	7.718,78	7.803,83	77.763,44	29,52%
Rio Negro	12.382,18	4.782,82	4.815,09	5.231,44	6.047,73	6.643,38	8.260,64	6.900,01	7.169,78	7.470,60	7.010,59	8.166,44	84.880,68	32,22%
Santa Cruz	1.870,55	1.986,36	1.980,16	2.048,51	1.985,64	1.907,23	1.905,07	1.762,29	2.292,17	2.213,27	2.181,40	2.713,05	24.845,70	9,43%
Tierra del Fuego	1.136,62	1.091,71	1.017,92	1.053,94	1.127,29	1.107,41	990,14	892,34	1.031,58	1.216,37	1.097,29	1.424,64	13.187,25	5,01%
Total general	26.832,77	17.117,80	17.394,15	18.313,69	20.590,25	21.603,17	23.186,16	21.434,96	22.950,01	24.009,93	23.682,38	26.318,16	263.433,44	100,00%

(1) Buenos Aires corresponde a los Partidos de Villarino y Patagones.

(2) La Pampa corresponde al Departamento Puelen y Caleu Caleu

Grafico 6: Ingresos a la RPP según Principales provincias de Destino

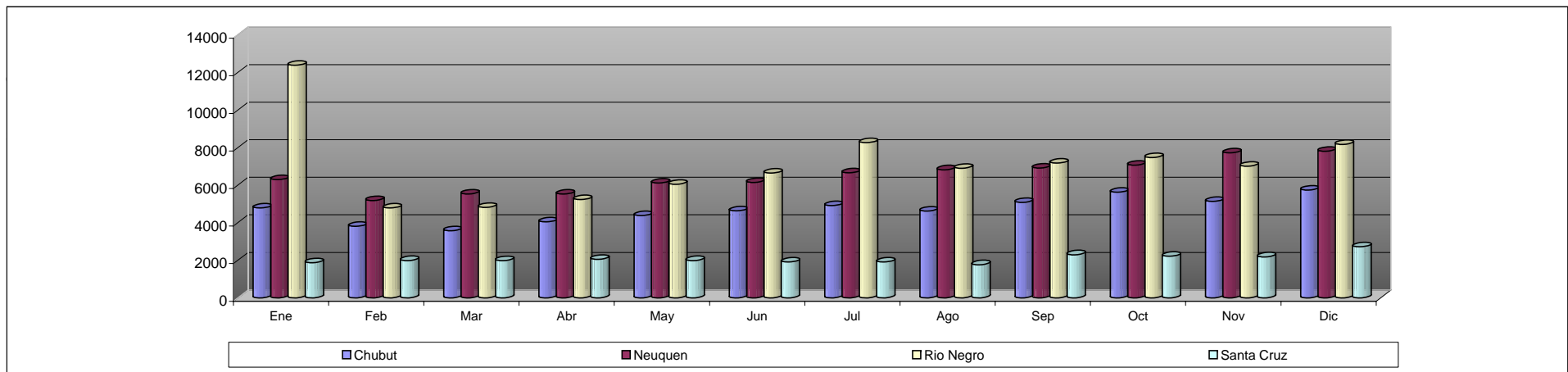

Anuario Estadístico 2009 - Ingresos a la Región Protegida Patagónica



Cuadro 7: Ingresos de Especies Hospederas con destino en fresco e industria
En toneladas

Especie	Destino	Ene	Feb	Mar	Abr	May	Jun	Jul	Ago	Sep	Oct	Nov	Dic	Total general
CEREZA	FRESCO	0,53	5,40	0,12							0,05	2,21	26,47	34,77
CIDRA	FRESCO							2,10	0,05		0,50		4,91	7,56
CIRUELA	FRESCO	116,77	85,18	15,61	4,46	0,34	0,18			4,57	10,13	4,86	57,55	299,64
DAMASCO	FRESCO	4,42	2,03	0,41								17,70	76,12	100,67
DURAZNO	FRESCO	253,34	136,43	74,08	3,56				2,00		1,60	149,33	454,45	1.074,79
GRANADA	FRESCO					1,70	0,08	0,06	0,01			0,38	0,50	2,73
KINOTO	FRESCO	0,02	1,92	0,09	0,04	5,37	15,44	21,32	20,82	21,78	9,44	2,12	0,03	98,39
KIWI	FRESCO	46,26	38,85	37,00	56,83	60,77	75,56	88,77	83,72	106,46	100,12	102,31	98,39	895,06
LIMA AGRIA (CAHIPIRINA)	FRESCO	1,45	1,61	2,69	1,20	1,55	1,63	1,64	1,34	1,07	1,23	1,72	2,13	19,25
LIMA DULCE	FRESCO	0,18	0,28	0,09	0,68	1,02	6,65	5,14	1,67	1,64	0,69	0,03	0,23	18,30
MANDARINA	FRESCO	3,22	17,70	386,47	878,79	1.363,47	1.650,05	2.092,19	1.585,41	1.443,19	1.322,97	814,29	197,21	11.754,96
MANGO	FRESCO	0,05	0,03		5,33	9,82	6,36	2,03	8,27	10,15	5,98	9,91	12,98	70,91
MANZANA	FRESCO	41,56	40,17	36,18	42,84	36,73	75,43	83,37	115,19	123,77	79,29	7,18	79,06	760,77
	Industria					59,98								59,98
MEMBRILLO	FRESCO		0,05	0,02	0,32	0,07	2,06	0,24	0,75					3,51
MINEOLA	FRESCO		2,82	1,19	1,60		2,64	0,62						8,87
NARANJA	FRESCO	1.547,66	1.376,87	1.171,91	1.340,50	1.482,77	1.721,66	2.477,40	1.999,91	2.194,50	2.093,30	2.047,56	2.477,34	21.931,36
NARANJA AGRIA	FRESCO		1,00	0,20	0,36		5,80	2,40					1,20	10,96
PALTA	FRESCO	76,51	64,89	65,31	81,41	73,10	76,70	85,21	97,29	101,45	96,78	94,41	127,46	1.040,53
PELON O NECTARINA	FRESCO	130,78	86,56	43,23	0,44		0,04	0,01			3,26	14,77	297,45	576,54
PEPINO DULCE	FRESCO			0,08									0,73	2,56
PERA	FRESCO	21,73	21,87	31,66	45,08	83,47	89,80	314,50	20,68	26,97	17,18	1,43	2,75	677,11
	Industria					36,95								36,95
PIMIENTO/AJI/MORRON	FRESCO	224,17	144,50	108,19	110,62	273,17	388,89	434,43	404,13	359,66	366,45	325,97	336,31	3.476,48
POMELO	FRESCO	135,03	106,92	153,37	158,71	206,12	207,30	297,01	205,82	180,54	178,35	199,67	211,01	2.439,85
TUNA	FRESCO	0,01	0,31	0,19	0,69	0,38	0,42	0,15	1,95	0,45	0,10	0,08	0,30	5,03
UVA	FRESCO	227,60	227,98	203,36	130,77	65,84	55,15	32,79	3,42	10,28	34,00	17,59	34,93	1.043,71
	Industria			2,46										2,46
NISPERO	FRESCO	0,22	0,49	1,74	0,31	0,33	0,10	0,07	0,30	0,43	0,25	0,59	2,43	7,25
PAPAYA	FRESCO	0,16	0,32	0,57	1,69		0,04	1,01	0,29	0,23	1,26	0,01		5,56
GUAYABA	FRESCO									0,02	0,03			0,05
LOCOTO	FRESCO								0,01					0,11
ARANDANO	FRESCO				0,07	0,23	0,17	0,05	0,03		0,22	1,71	0,36	2,83
Total en General		2.831,66	2.364,18	2.336,20	2.866,29	3.726,22	4.414,42	5.946,39	4.560,11	4.582,64	4.323,28	3.815,82	4.502,28	46.269,48
Total Industria		0,00	0,00	2,46	0,00	59,98	36,95	0,00	0,00	0,00	0,00	0,00	0,00	99,39
Total Fresco		2.831,66	2.364,18	2.333,74	2.866,29	3.666,24	4.377,47	5.946,39	4.560,11	4.582,64	4.323,28	3.815,82	4.502,28	46.170,10

Anuario Estadístico 2009 - Ingresos a la Región Protegida Patagónica



Grafico 6: Ingresos Mensuales de Especies Hospederas según destino: Consumo en Fresco, Industria o en Transito para exportacion.

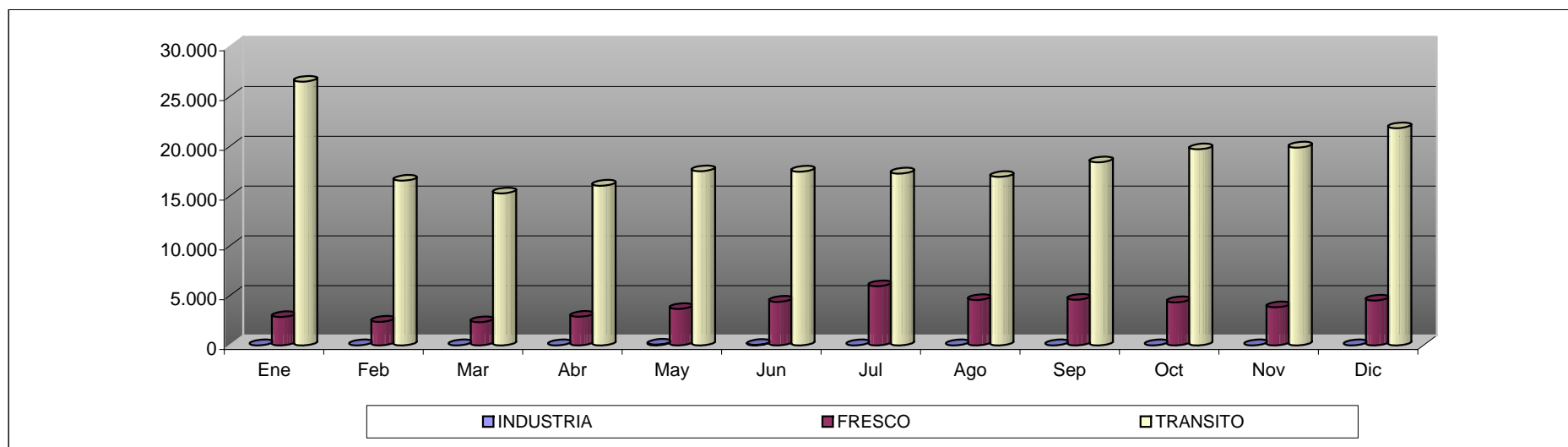

Anuario Estadístico 2009 - Ingresos a la Región Protegida Patagónica



Cuadro 8: Frutas y Hortalizas en Tránsito - Hospederas y No Hospederas. En Toneladas

PUNTO DE SALIDA	PAIS DE DESTINO	Ene	Feb	Mar	Abr	May	Jun	Jul	Ago	Sep	Oct	Nov	Dic	Total general	Participación %
San Antonio Este	ARGELIA		290,97	94,88										385,85	6,40%
	BELGICA	2.262,99	268,14											2.531,13	42,01%
	ESPAÑA		45,04											45,04	0,75%
	FRANCIA	45,36												45,36	0,75%
	HOLANDA		18,11											18,11	0,30%
	ITALIA	9,22	228,10		23,04	41,47								301,82	5,01%
	RUSIA	169,26	868,91	109,44	564,07	587,45	256,59	17,29						2.573,00	42,71%
ALEMANIA		59,03											59,03	0,98%	
Rio Gallegos - Punta Arenas	CHILE								37,52	28,00				65,52	1,09%
Total general		2.486,82	1.778,30	204,32	587,11	628,92	256,59	17,29	37,52	28,00				6.024,87	100,00%

Grafico 7: Cantidad de Especies en Tránsito por Punto de Salida. En Toneladas

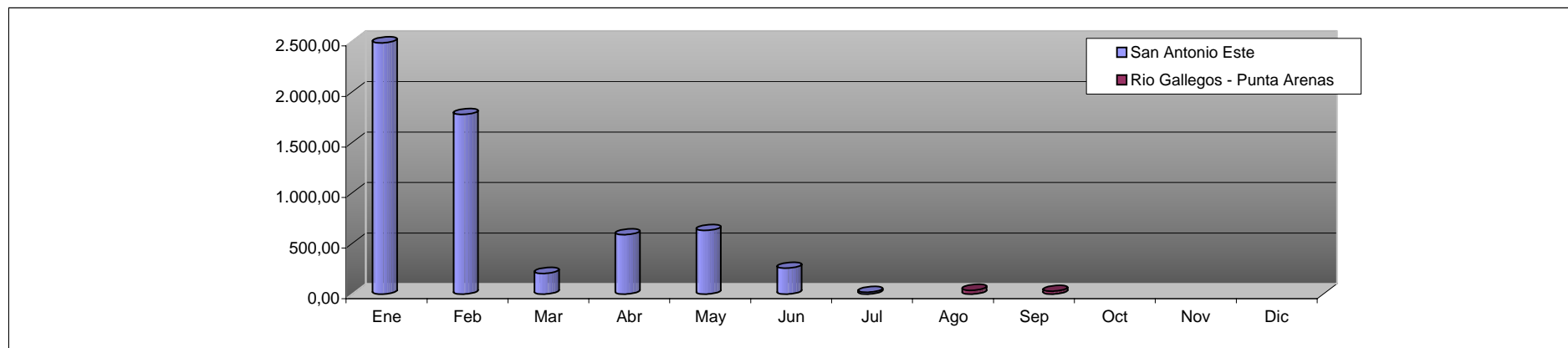

Anuario Estadístico 2009 - Ingresos a la Región Protegida Patagónica



Cuadro 9: Cantidad de Bultos Fumigados y Arribados Al Sistema Cuarentenario Patagonico

Camara	Ene	Feb	Mar	Abr	May	Jun	Jul	Ago	Sep	Oct	Nov	Dic	Total general	Participación %
EXINSA S.A. (Tucuman)			4.752,00	1.906,00	16.708,00	16.554,00	20.393,00	14.552,00	12.680,00	9.185,00	1.375,00		98.105	6,34%
Fed. Del Citrus de Entre Rios	11.563,00	8.280,00	10.248,00	6.742,00	7.830,00	19.442,00	34.136,00	28.546,00	24.249,00	28.736,00	23.215,00	15.403,00	218.390	14,11%
Bahia Blanca Fumigaciones S.R.L	39.820,00	33.679,00	33.560,00	65.883,00	98.196,00	111.424,00	123.031,00	72.571,00	79.798,00	73.319,00	73.499,00	68.599,00	873.379	56,45%
Grosso Andres Guillermo (Ex Palmerola)	2.296,00	3.528,00	4.436,00	1.162,00	9.492,00	9.793,00	11.639,00	4.290,00		2.443,00	2.626,00	1.232,00	52.937	3,42%
Exinsa S.A (San Luis)											1.542,00		1.542	0,10%
Nobel S.A	4.704,00	2.240,00	2.352,00	5.656,00		1.176,00	5.902,00	3.588,00		1.064,00			26.682	1,72%
Citricola La Gruta S.R.L					2.111,00	3.742,00	5.539,00	3.680,00	3.555,00	2.134,00	1.575,00		22.336	1,44%
Puerto Frio S.A	14.196,00	12.601,00	11.111,00	735,00	2.307,00	3.047,00	32.126,00	45.653,00	45.574,00	36.790,00	27.512,00	22.212,00	253.864	16,41%
Total general	72.579	60.328	66.459	82.084	136.644	165.178	232.766	172.880	165.856	153.671	131.344	107.446	1.547.235	100,00%

Grafico 8: Cantidad de Bultos Fumigados y Arribados Al Sistema Cuarentenario Patagonico por mes y camara

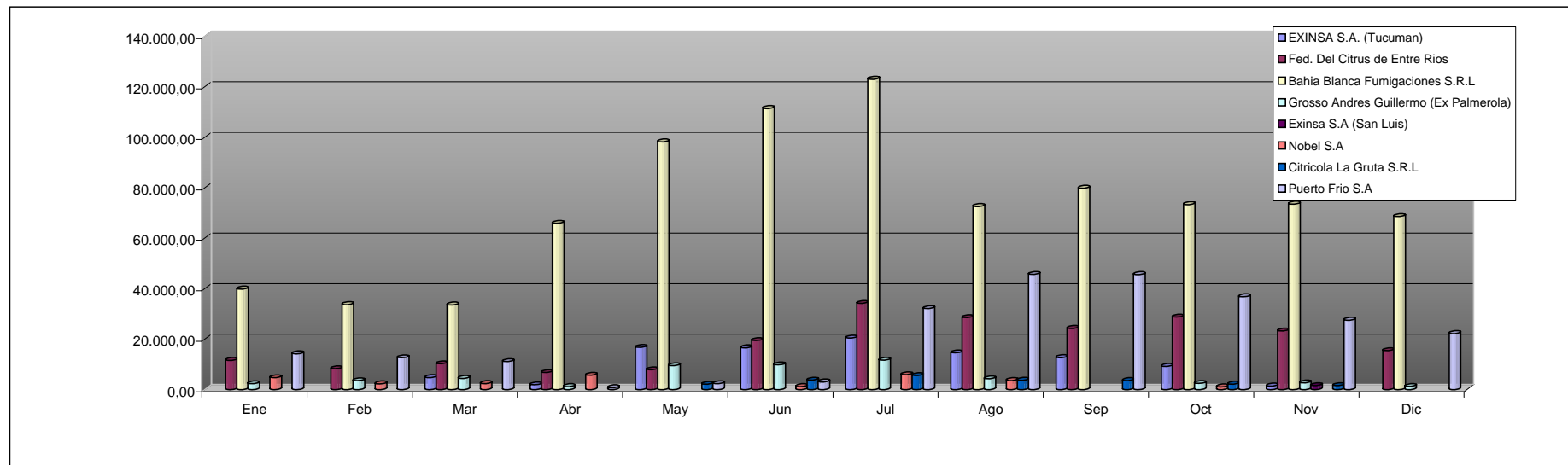

Anuario Estadístico 2009 - Ingresos a la Región Protegida Patagónica



Sistema unico de fiscalización de centros de tratamientos cuarentenarios

Cuadro 10.1: Bultos* Tratados por Centro de Tratamiento x mes

Fuente: SUFP

CENTRO DE TRATAM	LOCALIDAD	Ene	Feb	Mar	Abr	May	Jun	Jul	Ago	Sep	Oct	Nov	Dic	TOTALES	%
B. Blanca Fumigaciones S.R.L.	Bahia Blanca	34.244,00	29.206,05	28.743,00	61.814,50	93.568,50	99.687,20	109.510,50	63.488,00	73.116,68	65.966,50	63.842,60	57.014,50	780.202,03	17,40%
Grosso Andres	Concorida	27.181,65	15.478,15	21.591,00	19.977,00	44.557,91	59.347,00	65.738,10	46.793,80	47.966,80	65.665,00	37.410,85	77.960,60	529.667,86	11,81%
F.E.C.I.E.R.	Chajari	40.446,00	45.143,30	50.903,40	36.295,30	19.210,00	69.013,35	94.781,93	89.120,29	56.805,20	59.766,60	78.693,10	65.428,60	705.607,07	15,73%
Exinsa .S.A	J. Daract	62.966,57	59.513,25	72.796,48	99.443,85	130.776,16	104.797,06	113.926,00	100.679,30	122.199,56	130.177,70	151.371,66	114.434,00	1.263.081,59	28,16%
Guayal S.A.	Sauce Guacho	-	-	-	-	-	-	-	-	-	-	-	-	-	0,00%
Citricola La Gruta S.R.L.	Yuto	-	-	841,20	11.892,30	7.578,48	14.634,50	32.540,00	21.737,20	12.515,50	17.945,20	7.056,50	1.082,50	127.823,38	2,85%
Fama S. A.	Chajari	-	-	-	-	-	-	-	-	-	-	-	-	-	0,00%
Exinsa .S.A	Famailia	-	5.334,00	29.349,40	71.299,50	87.999,91	100.152,55	151.293,90	117.074,96	103.924,76	65.764,35	4.541,05	747,15	737.481,53	16,44%
Servifrio Ezeiza S.A.	Tristán Suarez	-	-	3.424,00	-	-	-	-	-	-	-	-	-	3.424,00	0,08%
Puerto Frio S.A.	Ing. White	14.244,60	-	-	-	2.322,25	5.608,00	27.232,60	58.508,30	49.424,70	49.119,20	36.535,50	38.393,20	281.388,35	6,27%
Frutivil S.R.L.	Lules	-	-	-	-	-	-	-	-	-	-	-	-	-	0,00%
Nobel S.A.	Concorida	3.640,00	10.360,00	6.944,00	3.360,00	-	10.419,50	10.499,25	6.874,00	-	3.204,00	-	-	55.300,75	1,23%
Empaques del tucuman SRL	Famailia	-	-	-	648,98	-	-	0,00%	-	-	-	-	-	648,98	0,01%
Total general		182.722,82	165.034,75	214.592,48	304.731,43	386.013,21	463.659,16	605.522,28	504.275,85	465.953,20	457.608,55	379.451,26	355.060,55	4.484.625,54	100,00%

*Bultos equivalentes a 20 Kilogramos

Cuadro 10.2: Cantidad de Tratamientos Cuarentenarios Realizados por mes y Camara

CENTRO DE TRATAM	LOCALIDAD	Ene	Feb	Mar	Abr	May	Jun	Jul	Ago	Sep	Oct	Nov	Dic	TOTALES	%
B. Blanca Fumigaciones S.R.L.	Bahia Blanca	49	41	40	62	93	95	101	63	67	62	62	63	798	25,54%
Grosso Andres	Concorida	18	11	14	16	26	33	36	26	31	32	23	38	304	9,73%
F.E.C.I.E.R.	Chajari	28	28	30	27	11	39	52	44	29	32	43	37	400	12,80%
Exinsa .S.A	J. Daract	39	38	49	58	68	59	72	66	71	76	83	62	741	23,72%
Guayal S.A.	Sauce Guacho	0	0	0	0	0	0	0	0	0	0	0	0	0	0,00%
Citricola La Gruta S.R.L.	Yuto	0	0	3	13	18	28	44	37	26	29	17	5	220	7,04%
Fama S. A.	Chajari	0	0	0	0	0	0	0	0	0	0	0	0	0	0,00%
Exinsa .S.A	Famailia	0	7	36	62	74	81	105	88	81	60	10	2	606	19,40%
Servifrio Ezeiza S.A.	Tristán Suarez	0	0	6	0	0	0	0	0	0	0	0	0	6	0,19%
Puerto Frio S.A.	Ing. White	2	0	0	0	2	4	4	4	5	4	3	4	32	1,02%
Frutivil S.R.L.	Lules	0	0	0	0	0	0	0	0	0	0	0	0	0	0,00%
Nobel S.A.	Concorida	1	3	2	1	0	3	3	2	0	1	0	0	16	0,51%
Empaques del tucuman SRL	Famailia	0	0	0	1	0	0	0	0	0	0	0	0	1	0,03%
Total		137	128	180	240	292	342	417	330	310	296	241	211	3.124	100,00%



Grafico 9.1

Fuente: SUPP



Grafico 9.2. Cantidad de bultos* totales fumigados por mes

* Bultos equivalentes a 20 kilogramos



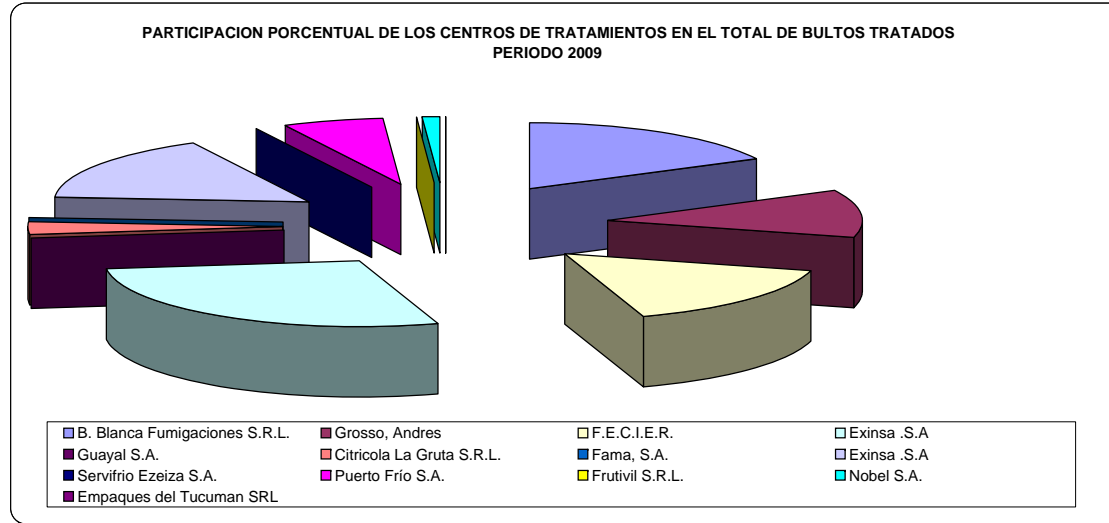
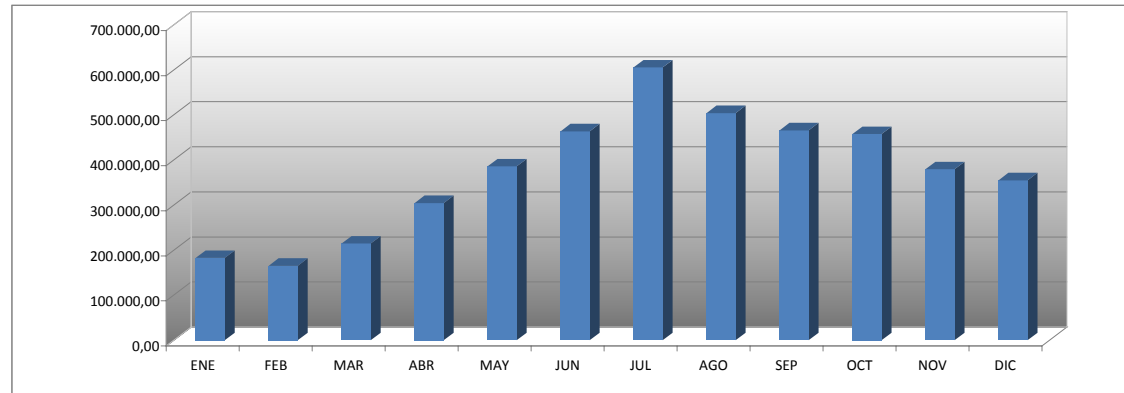

Monitoreo de funcionamiento del Sistema de Protección Cuarentenaria en barrera.

Cuadro 11: Cargas con infestaciones inferiores al 5% en muestreo pre-tratamiento inspeccionadas en barrera.

		Ene	Feb	Mar	Abr	May	Jun	Jul	Ago	Sep	Oct	Nov	Dic	TOTAL
B. BCA FUMIG.	CANT. CERT.	196	158	174	216	278	277	322	274	282	303	284	271	3035
	INSPECCIONADOS	15	12	16	19	20	22	24	28	24	18	43	44	285
	%	7,65%	7,59%	9,20%	8,80%	7,19%	7,94%	7,45%	10,22%	8,51%	5,94%	15,14%	16,24%	9,39%
PALMEROLA	CANT. CERT.	1	1	1	0	0	0	0	0	0	0	0	0	3
	INSPECCIONADOS	0	0	1	0	0	0	0	0	0	0	0	0	1
	%	0,00%	0,00%	100,00%	0,00%	0,00%	0,00%	0,00%	0,00%	0,00%	0,00%	0,00%	0,00%	33,33%
GROSSO, ANDRES	CANT. CERT.	0	0	1	4	7	11	14	6	7	9	5	28	92
	INSPECCIONADOS	0	0	1	3	4	4	4	3	3	5	3	7	37
	%	0,00%	0,00%	100,00%	75,00%	57,14%	36,36%	28,57%	50,00%	42,86%	55,56%	60,00%	25,00%	40,22%
EXINSA TUCUMAN	CANT. CERT.	0	0	3	0	12	8	15	12	12	12	3	0	77
	INSPECCIONADOS	0	0	1	0	3	2	4	3	3	3	1	0	20
	%	0,00%	0,00%	33,33%	0,00%	25,00%	25,00%	26,67%	25,00%	25,00%	25,00%	33,33%	0,00%	25,97%
EXINSA SAN LUIS	CANT. CERT.	1	2	1	2	0	0	0	0	0	0	3	0	9
	INSPECCIONADOS	1	2	1	2	0	0	0	0	0	0	3	0	9
	%	100,00%	100,00%	100,00%	100,00%	0,00%	0,00%	0,00%	0,00%	0,00%	0,00%	100,00%	0,00%	100,00%
FED. CITRUS	CANT. CERT.	12	9	14	5	7	21	29	25	23	26	18	15	204
	INSPECCIONADOS	2	4	4	4	4	7	11	12	6	10	7	5	76
	%	16,67%	44,44%	28,57%	80,00%	57,14%	33,33%	37,93%	48,00%	26,09%	38,46%	38,89%	33,33%	37,25%
SERV.F. EZEIZA	CANT. CERT.	0	0	0	0	0	0	0	0	0	0	0	0	0
	INSPECCIONADOS	0	0	0	0	0	0	0	0	0	0	0	0	0
	%	0,00%	0,00%	0,00%	0,00%	0,00%	0,00%	0,00%	0,00%	0,00%	0,00%	0,00%	0,00%	0,00%
PTO. FRIO	CANT. CERT.	23	18	17	3	4	9	54	63	58	49	64	44	406
	INSPECCIONADOS	2	4	3	0	1	3	5	8	8	6	17	20	77
	%	8,70%	22,22%	17,65%	0,00%	25,00%	33,33%	9,26%	12,70%	13,79%	12,24%	26,56%	45,45%	18,97%
C. LA GRUTA	CANT. CERT.	0	0	0	0	3	5	11	5	7	5	2	0	38
	INSPECCIONADOS	0	0	0	0	1	1	4	1	2	1	1	0	11
	%	0,00%	0,00%	0,00%	0,00%	33,33%	20,00%	36,36%	20,00%	28,57%	20,00%	50,00%	0,00%	28,95%
TOTALES	CANT. CERT.	233	188	211	230	311	331	445	385	389	404	379	358	3.864
	INSPECCIONADOS	20	22	27	28	33	39	52	55	46	43	75	76	516
	%	8,58%	11,70%	12,80%	12,17%	10,61%	11,78%	11,69%	14,29%	11,83%	10,64%	19,79%	21,23%	13,35%



Cuadro 12: Intercepciones Larvadas por especie y tipo de vehículo - No Comerciales.

LABORATORIO

ESPECIE	VEHÍCULO			Total 2009	Total 2008	Variación %
	Menores	Cabina camión	Ómnibus			
CHIRIMOYA					1	-100%
CIRUELA	1			1	2	-50%
DURAZNO	9		6	15	5	200%
GRANADA	3		2	5	0	500%
GUAYABA	1			1	1	0%
HIGO	1		2	3		300%
KAKI					1	-100%
KINOTO			1	1	1	0%
LIMA			1	1		100%
MANDARINA	6		5	11	2	450%
MANGO	1		4	5		500%
MARACAYU					1	-100%
MEMBRILLO	1			1		100%
NARANJA	6	1	8	15	14	7%
NISPERO	1		1	2		200%
PALTA			1	1	1	0%
PERA	1			1		100%
POMELO	14		11	25	5	400%
TUNA			3	3		300%
Total	45	1	45	91	34	168%

Anuario Estadístico 2009 - Ingresos a la Región Protegida Patagónica



Cuadro 13.1: Cantidad de transportes ingresados en barrera por puesto

Tipo de Carga	Descripción	PUESTOS					Total general
		Km. 714	La Adela	25 de Mayo	Japonesa	Casa de Piedra	
CARGA GENERAL	Transporte de cargas generales	114.453	12.267	45.214	557	17.066	189.557
	Transportes aridos	67.801	7.077	12.945	160	455	88.438
	Cargas de maderas, leñas y envases vacíos	3.972	331	1.185	29	592	6.109
	Transporte de productos alimenticios	8.697	50	1.151	6	28	9.932
	Carga Maderas, leñas y envases vacíos	980	80	225	36	142	1.463
	Transportes lacteos y productos lacteos	1.707	184	2.839	2	240	4.972
	Carga Plantas y Flores	45	20	115	1	3	184
AUTOS Y PICK UP	Pick-Ups, utilitarios, VAN 4x4 o similar	160.368	13.427	36.498	1.426	14.880	226.599
	Vehículos menores	348.292	49.034	99.973	1.978	42.555	541.832
CARGA ORIGEN VEGETAL	Carga de frutas y hortalizas	3.353	665	7.959	16	83	12.076
	Transporte de origen vegetal	1.915	344	1.289	1	49	3.598
TRANSPORTE PUBLICO	Transporte públicos de pasajeros	23.162	3.652	12.055	18	13.536	52.423
INTERIOR CAMIONES	Interior de camiones	5.308	973	1.158	1.251	2.217	10.907
CARGA ORIGEN ANIMAL	Transporte de carnes y derivados	3.618	855	1.465	26	612	6.576
	Transporte de hacienda	6.845	1.148	346	50	136	8.525
	Productos de origen vegetal	154	24	101	23	10	312
AUTOPORTANTES	Autoportantes	1.633	12	75	26	55	1.801
Total general		752.303	90.143	224.593	5.606	92.659	1.165.304

Cuadro 13.2: Cantidad de vagones desinsectados - Puesto Km 714 - Cargas Comerciales

Tipo de Carga	Descripción	MESES											Total general	
		Ene	Feb	Mar	Abr	May	Jun	Jul	Ago	Sep	Oct	Nov		Dic
TRENES	Vagones Desinsectados	658	649	682	708	698	659	546	568	623	615	659	548	7613

Anuario Estadístico 2009 - Ingresos a la Región Protegida Patagónica

Cuadro 14: Intercepciones no Comerciales en Inspecciones Terrestre, Aéreas y Ferroviarias
En kilos

Tipos de Vehículos	ESPECIE	Meses												Total general 2009	Participación % por especie			
		Ene	Feb	Mar	Abr	May	Jun	Jul	Ago	Sep	Oct	Nov	Dic					
AVION	ARANDANO	0,80	2,00					0,20	1,00	3,00				0,80	2,00	3,20	0,19%	
	CEREZA	0,20		0,20										0,50	0,90	6,60	0,39%	
	CHIRIMOYA															0,90	0,05%	
	CIRUELA	5,90	5,73	2,10	4,10	7,30	0,20			2,00	0,50	0,60	0,20	1,75	29,88	7,50	1,75%	
	DAMASCO	1,40		3,60											2,00	72,75	0,44%	
	DURAZNO	30,35	17,50	10,60	0,60	1,00	0,20		0,80	0,50					0,70	5,70	72,75	4,26%
	GRANADA		5,00	0,90	3,50	5,00	1,50								5,30	15,90	0,93%	
	GUAYABA	0,80	0,50	0,30	0,40	0,60			1,50							3,80	0,22%	
	HIGO	2,50		0,20												3,00	0,18%	
	KAKI		3,00	0,55												3,55	0,21%	
	KINOTO						2,00	2,00								4,00	0,23%	
	KIWI	2,80	3,70	0,20	3,35	4,50	0,70	0,60	1,60	3,85	1,20	3,40	3,50			29,40	1,72%	
	LIMA AGRIA (CAHIPIRINA)	0,60		1,00	2,80				1,50	3,00	7,90	1,20	0,30			18,30	1,07%	
	LIMA DULCE	0,10							1,00							1,10	0,06%	
	LOCOTO							10,00						0,30		10,30	0,60%	
	LUCUMA													0,60		0,60	0,04%	
	MANDARINA	7,65	2,10	5,50	1,90	17,75	10,65	16,75	23,00	7,00	12,45	22,45	6,00			133,20	7,81%	
	MANGO	22,20	2,60	0,60	2,05			1,80	4,60	0,90		2,10	3,00	40,65		74,79	2,38%	
	MANZANA	64,90	62,35	49,90	46,20	36,90	30,30	39,65	38,59	66,90	91,65	146,95	73,10			747,39	43,80%	
	NARANJA	19,35	21,50	11,55	12,75	17,05	13,25	14,90	9,40	20,60	20,70	41,00	18,35			220,40	12,92%	
	OLIVO MADURO				4,00											4,00	0,23%	
	PALTA	13,05	3,60	4,30	18,70	23,95	14,00	43,00	27,70	26,05	23,90	15,90	5,80			219,95	12,89%	
	PAPAYA									1,00			3,50			4,50	0,25%	
	PELON O NECTARINA	1,05	2,35	0,80												4,20	0,25%	
	PEPINO DULCE	2,50					0,35									2,85	0,17%	
PERA	4,40	4,00	7,70	4,50	6,00	3,40	3,40	2,30	1,20	2,70	2,90	4,40	2,80		44,00	2,71%		
PIMIENTO/AJI/MORRON	5,10	0,90	0,30	0,80	2,50	1,10		4,30	0,70	0,60	6,20	2,40			24,90	1,46%		
POMELO	2,20	2,10	0,60	0,45		1,70	13,40	2,00	0,30	0,90	1,50	0,60			25,75	1,51%		
TUNA		1,50			2,50										4,00	0,23%		
TOMATE DE ARBOL													0,50		0,50	0,03%		
UVA	3,25	3,50	4,20	0,40	0,30	2,85	0,10				0,70	0,30			15,60	0,91%		
Total AVION		190,30	144,13	103,90	103,05	129,70	80,25	149,00	118,29	138,40	164,40	255,50	129,60		1.706,52	100,00%		
CAB. CAMION	CHIRIMOYA	46,80					1,00								1,00	0,01%		
	CEREZA															0,25	0,02%	
	CIRUELA	3,90	5,00	7,30	0,40	0,30								0,30	11,70	17,20	1,52%	
	DURAZNO	7,80	10,20	11,30	0,20							0,20			11,70	41,40	3,65%	
	GRANADA				3,40											3,40	0,30%	
	HIGO	25,00														26,00	2,29%	
	KAKI			0,50				1,10	1,00							1,60	0,14%	
	KINOTO							5,00								5,00	0,44%	
	KIWI	0,05				0,20	1,00	1,00	0,50	0,20	0,70	0,70				4,35	0,38%	
	KUMQUAT									1,00						1,00	0,09%	
	LIMA AGRIA (CAHIPIRINA)		1,15	1,60	7,90	7,60	1,55					4,00		0,25		24,05	2,12%	
	LIMA DULCE			3,15		0,20	1,00									4,35	0,38%	
	LOCOTO									1,00						1,00	0,09%	
	MANDARINA		3,00	1,50	5,75	30,00	58,95	34,15	21,45	33,50	18,20	33,12	7,00			246,62	21,32%	
	MANGO	4,00						3,00	0,20		1,00	0,80	2,00			11,00	0,97%	
	MANZANA	9,20	20,55	28,80	14,20	53,85	22,85	18,40	34,20	16,01	13,05	14,60	13,60			259,31	22,85%	
	MEMBRILLO			0,50												0,50	0,04%	
	NARANJA	20,00	13,90	6,55	14,65	27,20	21,20	27,30	65,15	15,60	46,95	15,25	30,65			304,40	26,82%	
	PALTA		1,00	3,60	2,80	9,55	9,95	5,90	1,40	0,30		0,25				34,75	3,06%	
	PAPAYA	46,80			0,50				3,00	0,50	0,25					5,55	0,49%	
	PELON O NECTARINA		1,00													1,00	0,09%	
	PERA	4,10	8,10	10,90	5,10	2,50	3,20		0,10	18,30	3,50					56,00	4,93%	
	PIMIENTO/AJI/MORRON	1,05		1,75	6,10	5,95	7,55	2,70	0,20	0,70	2,60	3,35	0,75			32,70	2,88%	
	POMELO		0,90	1,00	0,70	1,30			1,00	0,20	2,10		2,20	2,50		11,90	1,03%	
	TUNA															3,00	0,26%	
UVA	1,20	5,80	24,30	1,00		2,00	3,30								34,60	3,05%		
CALAMONDIN													0,30		0,26%	0,02%		
Total CAB. CAMION		76,30	70,60	105,75	62,70	138,65	142,75	94,65	125,70	86,96	90,00	71,57	69,30		1.134,93	100,00%		
OMNIBUS	ARANDANO	3,30	1,00						1,00						3,00	0,05%		
	CEREZA													21,50	24,80	0,45%		
	CHIRIMOYA			1,00	3,00										4,00	0,07%		
	CIRUELA	14,95	28,90	6,80	3,00	0,70									3,49	57,84	1,04%	
	DAMASCO	0,50													5,50	0,10%		
	DURAZNO	101,50	99,85	50,00	0,70	4,00					2,00	0,10	7,00	18,90		284,05	2,94%	
	GRANADA	0,70	6,00	26,80	14,40	12,65	20,20									80,75	1,46%	
	GUAYABA	1,00														1,00	0,02%	
	HIGO	8,90	23,00	4,30										1,00		37,20	0,67%	
	KAKI				3,20	0,30										3,50	0,06%	
	KINOTO					2,50	0,50	1,50	4,00	0,70	5,00					14,20	0,26%	
	KIWI	1,30	0,30	1,40		1,60		6,00	2,60	0,35	0,20	0,30				14,05	0,25%	
	KUMQUAT							1,00	0,40							1,40	0,13%	
	LIMA AGRIA (CAHIPIRINA)		1,00	10,50	17,10	4,50	3,00	0,60	2,00			2,00				40,70	0,73%	
	LIMA DULCE	0,30	1,50	1,50	3,00	2,00	5,00	2,00	2,00				1,50			20,80	0,38%	
	LOCOTO	3,30	2,80	18,40	5,90	17,20	8,60	0,80	16,90	33,30		0,10	5,20			112,70	6,50%	
	MANDARINA	1,00		31,30	26,50	70,90	67,70	53,15	22,80	19,00	20,25	14,45	14,25			341,50	6,16%	
	MANGO	81,70	25,85	48,40	2,00	3,00	6,60		0,60			8,50	0,00	3,00		179,65	3,24%	
	MANZANA	46,80	60,05	150,55	113,70	100,50	26,40		56,00	40,45	81,50	76,82	52,30			822,12	14,83%	
	MEMBRILLO	0,70		3,00	11,00	0,30	0,30									15,30	0,28%	
	NARANJA	38,20	81,35	43,80	42,70	80,60	90,90	121,80	183,30	64,30	77,00	60,75	60,30			945,00	17,05%	
	NISEPERO		1,00	19,00			1,00	5,00		3,00		10,00				19,00	0,23%	
	OLIVO MADURO															30,00	0,54%	
	PALTA	33,20	43,20	114,80	275,40	211,35	142,35	125,00	171,50	46,50	55,30	35,00				1.253,60	22,61%	
	PAPAYA			2,00	4,00	6,00			4,00							12,00	0,32%	
PELON O NECTARINA	37,15	3,40	0,30															

Grafico 10: Intercepciones no Comerciales en inspecciones Terrestres, Aéreas y Ferroviarias. En Kilos.

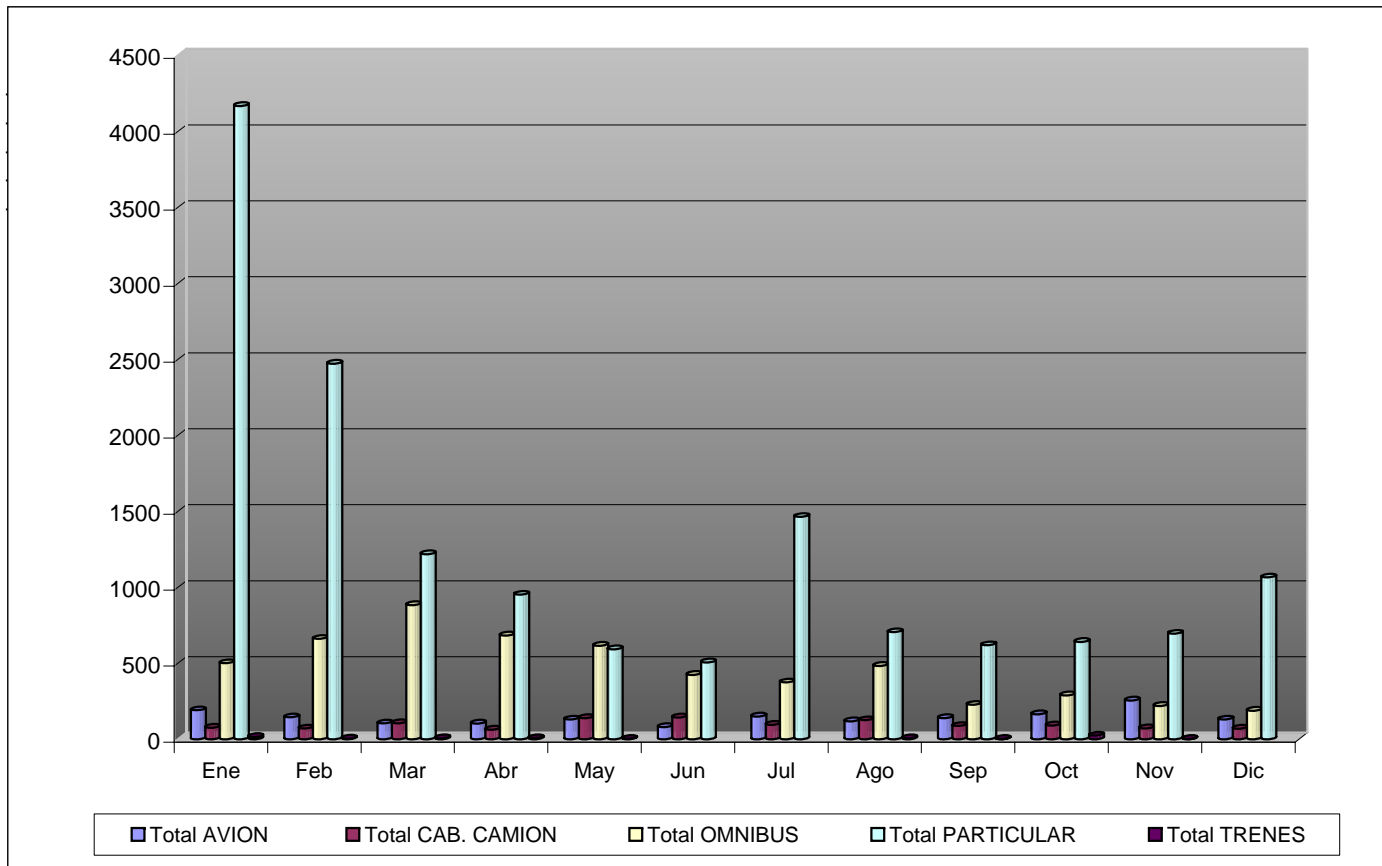

Anuario Estadístico 2009 - Ingresos a la Región Protegida Patagónica



Cuadro 15: Detalle de flujo aéreo y decomisos en aeropuertos

AEROPUERTO	VUELOS		PASAJEROS		INTERCEPCIONES		ACTAS
	Nacionales	Extranjeros	Nacionales	Extranjeros	FITO	ZOO	
AEROP. VIEDMA	73		2.505		2		2
AEROP. BARILOCHE	4.369	48	335.984	5.701	953	39	992
AEROP. NEUQUÉN	1.772		183.403		529	60	589
AEROP. ESQUEL	444		7.442				
AEROP. TRELEW	1.258		108.486		712	46	758
AEROP. MADRYN	149		13.203		34	2	36
AEROP. CDORO RIVADAVIA	1.318		170.959		271	277	548
AEROP. RÍO GALLEGOS	1.257	22	94.285	196	56	37	93
AEROP. CALAFATE	2.350		172.320		100	26	126
TOTALES	12.990	70	1.088.587	5.897	2.657	487	3.144

Grafico 11: Intercepciones Fito en Aeropuertos Año 2009 -

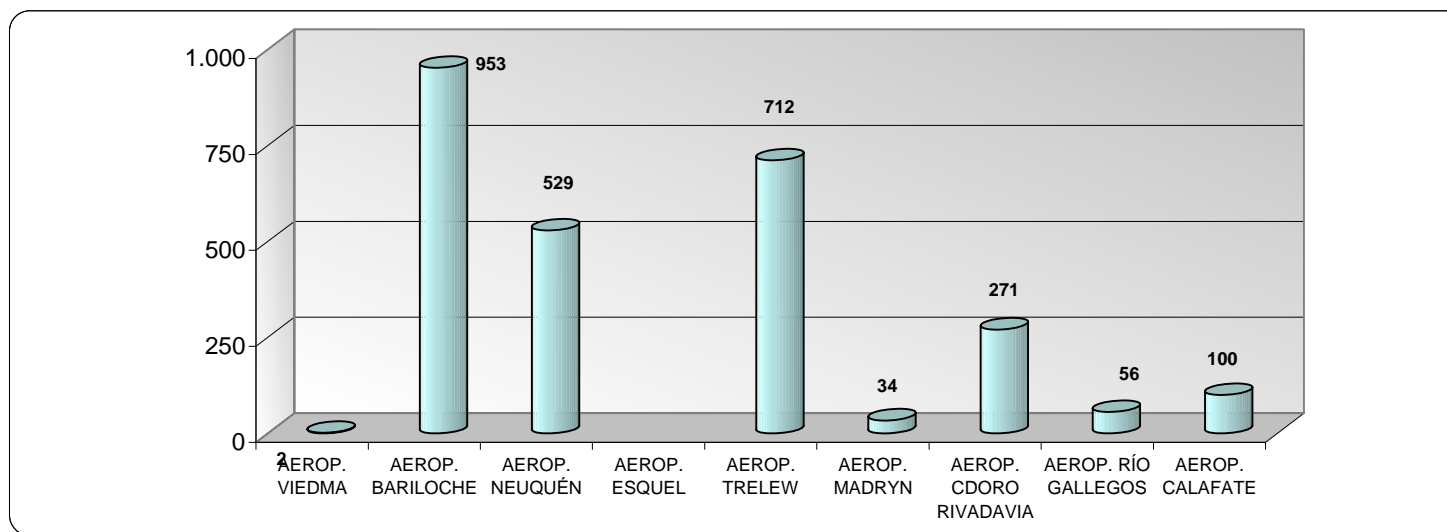

Anuario Estadístico 2009.- Ingresos a la Región Protegida Patagónica



Cuadro 16: Actas de infracción encargos comerciales (kilos y bultos en infracción)

Especie	LARVA VIVA		DE LA DOCUMENTACION (1)		SICOFHOR (2)		OCULTAMIENTO		PRECINTOS		RESOL. 517/96 (3)		OTROS MOTIVOS (4)		Totales	
	BULTOS	KILOS	BULTOS	KILOS	BULTOS	KILOS	BULTOS	KILOS	BULTOS	KILOS	BULTOS	KILOS	BULTOS	KILOS	BULTOS	KILOS
ARANDANO			1	3							14	140	2.035	2.050	2.050	2.193
CEREZA			435	2.171			11	190	432	2.160			3	30	881	4.551
CIRUELA			7.305	40.340	100	1.500	9	135	20	200			3.642	2.060	11.076	44.235
CHIRIMOYA			12	64									1	5	13	69
DAMASCO					15	180							3	60	18	240
DURAZNO			89	991					175	1.750					264	2.741
GRANADA			4	10			3	30							7	40
HIGO			2	10											2	10
KINOTO			40	494							322	4.618	98	1.612	460	6.724
KIWI			319	3.231			2	13	109	1.085	418	4.111	344	3.381	1.192	11.821
LIMA AGRÍA (CAHIPIRIÑA)			8	78	15	45					25	356			48	479
LIMA DULCE											37	754			37	754
LOCOTO			4	66			7	91							11	157
MANDARINA			271	5.321	147	2.940	2	20	129	2.480	43.320	852.865	17.698	351.179	61.567	1.214.805
MANGO			35	141			5	25	13	60	1.728	17.280	13	60	1.794	17.566
MANZANA			173	3.365	45	900	31	620	125	2.440			257	4.652	631	11.977
MEMBRILLO			2	32									3	15	5	47
NARANJA			1539	24702	352	6.816	6	76	965	19.270	78.811	1.691.916	39.125	788.364	120.798	2.531.144
PALTA			232	1.910			14	135	247	2.856	448	3.198	179	1.656	1.120	9.755
PAPAYA			9	42											9	42
PELON O NECTARINA			88	190	250	4.140	3	30	20	200			2	40	363	4.600
PEPINO DULCE			32	238									4	20	36	258
PERA			1.469	18.172	133	2.148	2	28	1.236	22.288	1.337	21.560	2.640	48.057	6.817	112.253
PIMIENTO/AJI/MORRON			261	2.568			173	2.785	615	6.111	10.493	120.255	2.603	32.463	14.145	164.182
POMELO			218	3.289	111	2.025	72	1.394	276	5.365	3.653	72.457	946	17.845	5.276	102.375
UVA			14.823	137.227					126	21.557	307	3.049	11.163	96.793	26.419	258.626
Total general			27.371	244.655	1.168	20.694	340	5.572	4.488	87.822	140.913	2.792.559	80.759	1.350.342	255.039	4.501.644

(1) Incluye: diferencia entre lo transportado y declarado; Falta de sello o firma puesto de salida de Mendoza; Falta de documentación sanitaria y Documentación sanitaria adulterada o enmendada

(2) Incluye: Galpones no habilitados por SENASA; Habilitación SENASA vencida; problemas de rotulado

(3) Son actas de verificación según Resolución ExIASCAV 517/96 que no constituyen infracción

(4) Otros motivos no expuestos

Anuario Estadístico 2009 - Ingresos a la Región Protegida Patagónica



Cuadro 17: Motivo de infracción. Cantidad de Actas Comerciales de Ingresos.

CANTIDAD DE ACTAS COMERCIALES DE INGRESO

Irregularidad 2009	Ene	Feb	Mar	Abr	May	Jun	Jul	Ago	Sep	Oct	Nov	Dic	Total general
LARVA VIVA													0
DE LA DOCUMENTACION (1)	18	8	15	14	20	26	14	24	7	16	29	23	214
SICOFHOR (2)	2	10	3	2	2		3	2	2	7	2	1	36
OCULTAMIENTO	3	2	1	2	1	3	3	10	5	7	6	3	46
PRECINTO	1	1	4	3		1	2	2	2		3		19
OTROS MOTIVOS (4)	17	8	21	19	7	10	24	15	11	12	29	17	190
RESOLUCION 517/96 (3)	19	21	14	16	24	29	31	38	29	32	61	66	380
Total general	60	50	58	56	54	69	77	91	56	74	130	110	885

(1) Incluye: diferencia entre lo transportado y declarado; Falta de sello o firma puesto de salida de Mendoza; Falta de documentación sanitaria y documentación sanitaria adulterada o enmendada

(2) Incluye: Galpones no habilitados por SENASA; Habilitación SENASA vencida; problemas de rotulado

(3) Son actas de verificación según Resolución ExIASCAV 517/96 que no constituyen infracción

(4) Otros motivos no expuestos

CANTIDAD DE ACTAS COMERCIALES POR PUESTO

Puesto de control	Ene	Feb	Mar	Abr	May	Jun	Jul	Ago	Sep	Oct	Nov	Dic	Total general
km 714	25	29	22	26	30	34	39	47	36	38	76	78	480
La Adela	16	3	6	4	2	6	5	21	2	6	1	3	75
La Japonesa							2						2
Casa de Piedra	1	2	8	9		3	11	5		5	2	1	47
25 de Mayo	17	16	21	17	22	26	20	18	18	25	51	28	279
Barrancas	1		1										2
Total general	60	50	58	56	54	69	77	91	56	74	130	110	885